

Bretagne, Finistère
Plomelin
Keraval

Château de Keraval (Plomelin)

Références du dossier

Numéro de dossier : IA29002786

Date de l'enquête initiale : 2003

Date(s) de rédaction : 2003

Cadre de l'étude : enquête thématique régionale Inventaire des châteaux du 19e siècle en Bretagne

Degré d'étude : repéré

Désignation

Dénomination : château

Parties constituantes non étudiées : jardin, belvédère

Compléments de localisation

Milieu d'implantation : isolé

Références cadastrales :

Historique

Ancien manoir construit au 16e siècle par Guillaume Moreau puis transformé au 17e siècle. En 1842, Victor Roussin, qui en est propriétaire, sollicite Joseph Bigot pour la construction de dépendances agricoles (écurie, remise, étable, poulailler). En 1861, l'architecte quimperoïse agrandit le logis par la construction d'une tour néogothique à l'emplacement de l'ancienne chapelle et d'une serre.

Période(s) principale(s) : 16e siècle, 17e siècle, 3e quart 19e siècle

Période(s) secondaire(s) : 2e quart 19e siècle

Dates : 1861 (daté par travaux historiques)

Auteur(s) de l'oeuvre : Joseph Bigot (architecte, attribution par travaux historiques)

Personne(s) liée(s) à l'histoire de l'oeuvre : Victor Roussin (commanditaire, attribution par source)

Description

Corps de logis ancien de plan allongé encadré d'un pavillon polygonal à deux étages carrés sur rez-de-chaussée et combles recevant une ornementation de style néogothique et pittoresque, et, à l'autre extrémité de deux annexes crenelées et couvertes en terrasse. Intérieur : lambris de style néoclassique.

Éléments descriptifs

Matériau(x) du gros-oeuvre, mise en oeuvre et revêtement : granite ; enduit ; maçonnerie ; pierre de taille

Matériau(x) de couverture : ardoise

Typologies et état de conservation

Typologies : agrandissement ; restauration. Néogothique

Statut, intérêt et protection

Statut de la propriété : propriété privée

Références documentaires

Documents figurés

- **Manoir de Kéval Rivière de Quimper**, Collection Villard, Quimper. (A.D. Ille-et-Vilaine. Série 6 Fi ; 6 Fi Plomelin).
- **Manoir de Kéval Rivière de Quimper**, Collection Villard, Quimper. (A.D. Ille-et-Vilaine. Série 6 Fi ; 6 Fi Plomelin).
- **3640. Rivière de QUIMPER - La Baie de Kerogon - Vue du Château de Keraval**. Collection Villard, Quimper (A.D. 35 ; 6 Fi PLOMELIN).

Bibliographie

- **Le patrimoine des communes du Finistère**
Le patrimoine des communes du Finistère. Collection : Le patrimoine des communes de France. Paris : Flohic éditions 1998, 2 tomes.
p. 1275
- RANNOU, Nolwenn. **L'exercice de l'architecture et de la restauration en France au XIXe siècle : la carrière de Joseph Bigot (1807-1894), architecte finistérien**. Université Rennes 2-Haute-Bretagne, thèse sous la direction de Jean-Yves ANDRIEUX, 2004.
t. IV, p. 431-433

Annexe 1

20032902767NUCB : Archives départementales d'Ille-et-Vilaine, 6 Fi Plomelin.

20032902763NUCB : Archives départementales d'Ille-et-Vilaine, 6 Fi Plomelin.

20042905624NUCB : Archives départementales d'Ille-et-Vilaine, 6 Fi PLOMELIN.

Illustrations



Vue générale de la façade principale
Phot. Elise Lauranceau, Autr. Villard
IVR53_20032902767NUCB

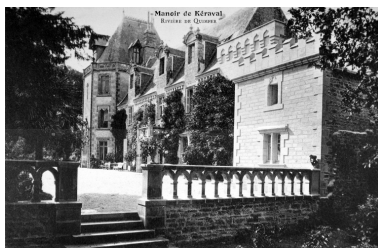

Vue latérale de la façade principale
Phot. Elise Lauranceau, Autr. Villard
IVR53_20032902763NUCB



Vue du belvédère depuis le château
Phot. Elise Lauranceau
IVR53_20042905624NUCB

Dossiers liés

Dossiers de synthèse :

Les châteaux du 19e siècle en Bretagne (IA35046224)

Oeuvre(s) contenue(s) :

Auteur(s) du dossier : Elise Lauranceau

Copyright(s) : (c) Monuments historiques ; (c) Inventaire général

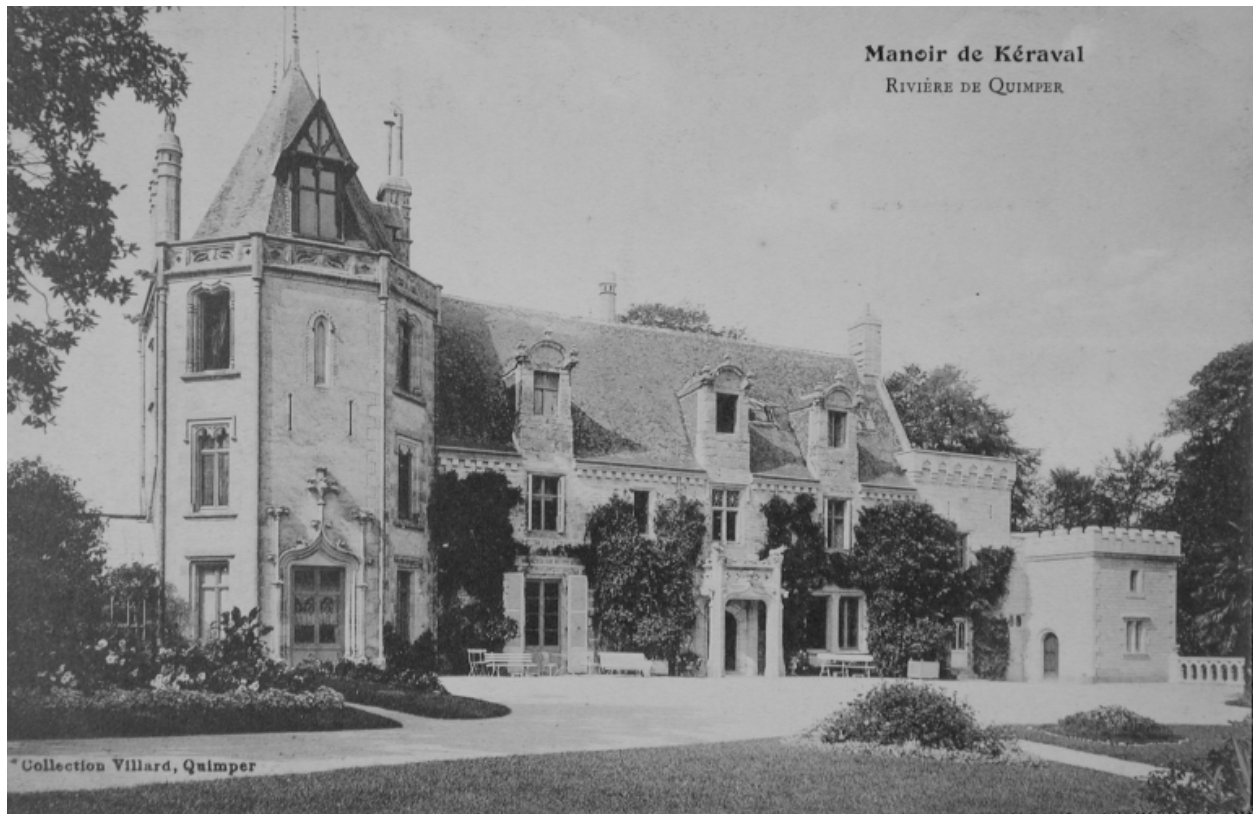

Vue générale de la façade principale

IVR53_20032902767NUCB

Auteur de l'illustration : Elise Lauranceau

Auteur du document reproduit : Villard

(c) Inventaire général, ADAGP

reproduction soumise à autorisation du titulaire des droits d'exploitation

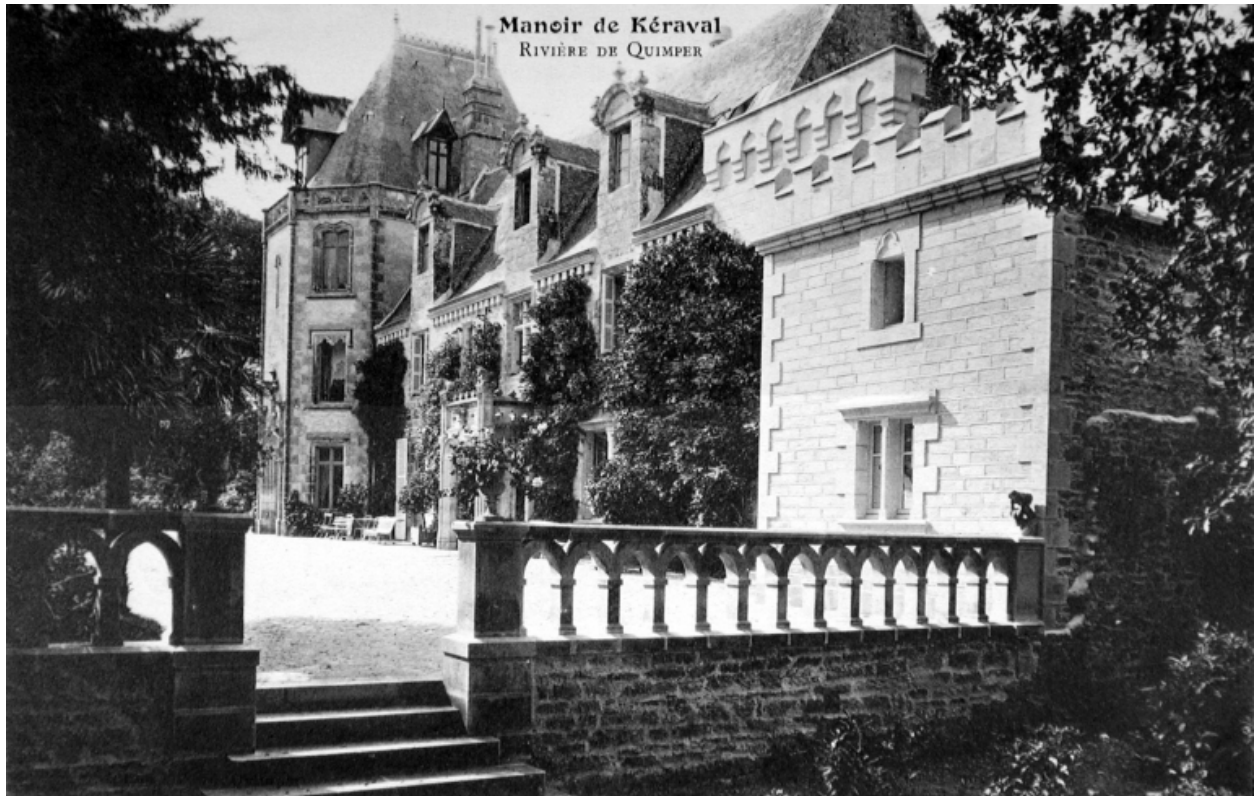

Vue latérale de la façade principale

IVR53_20032902763NUCB

Auteur de l'illustration : Elise Lauranceau

Auteur du document reproduit : Villard

(c) Inventaire général, ADAGP

reproduction soumise à autorisation du titulaire des droits d'exploitation



Vue du belvédère depuis le château

IVR53_20042905624NUCB

Auteur de l'illustration : Elise Lauranceau

(c) Inventaire général, ADAGP

reproduction soumise à autorisation du titulaire des droits d'exploitation