

Bretagne, Ille-et-Vilaine
Louvigné-de-Bais

Eglise paroissiale Saint-Patern, place de l'Eglise (Louvigné-de-Bais)

Références du dossier

Numéro de dossier : IA00130757

Date de l'enquête initiale : 1994

Date(s) de rédaction : 1994

Cadre de l'étude : enquête thématique départementale Inventaire des églises et chapelles d'Ille-et-Vilaine

Degré d'étude : étudié

Référence du dossier Monument Historique : PA35090620

Désignation

Dénomination : église paroissiale

Vocable : Saint-Patern

Parties constituantes non étudiées : cimetière, crypte

Compléments de localisation

Milieu d'implantation : en village

Références cadastrales : C, 50

Historique

Eglise donnée à l'abbaye Saint-Melaine par Alain, évêque de Rennes, au milieu du 12e siècle. Un caveau (ou une crypte) découvert en 1775 et resté fermé depuis, possède un accès dans le mur nord du chœur. Des vestiges du 15e siècle sont également à signaler : chapelle seigneuriale avec cheminée au nord du chœur (fragments d'un retable gothique dans le mur est du bras nord) et portail occidental remonté dans la tour du 18e siècle. La nef a été construite entre 1536 et 1546 par Richard Babin, les trois chapelles nord entre 1551 et 1562 sur les plans et devis de Jean Coury et Jean Perdriel. Le collatéral sud est reconstruit en 1759 1760 par Antoine Forestier le jeune, architecte rennais, dans le style local à pignons multiples. La tour ouest date de la même campagne de construction. Ces travaux ont entraîné la démolition de la chapelle Saint-Nicolas, dite chapelle Sauldecourt, de la chapelle de la confrérie Notre-Dame-de-Pitié, du porche sud et d'un édifice servant de sacristie. Au 20e siècle, on supprime le cimetière et on dessine le tracé de l'actuelle D 777 au ras de l'édifice.

Période(s) principale(s) : 16e siècle, 18e siècle

Période(s) secondaire(s) : 15e siècle

Dates : 1536 (porte la date), 1551 (daté par source), 1554 (daté par source), 1759 (daté par source), 1760 (daté par source)

Auteur(s) de l'oeuvre : Richard Babin (architecte, attribution par travaux historiques), Jean Coury (architecte, attribution par travaux historiques), Jean Perdriel (architecte, attribution par travaux historiques), Antoine Forestier (architecte, attribution par travaux historiques)

Description

Plan allongé, lambris de couverture, clocher-porche, façade latérale à pignons multiples, chevet plat.

Éléments descriptifs

Matériau(x) du gros-oeuvre, mise en oeuvre et revêtement : schiste ; grès ; moellon ; appareil mixte

Matériau(x) de couverture : ardoise

Plan : plan allongé

Étage(s) ou vaisseau(x) : 3 vaisseaux

Couvrements : lambris de couverture

Type(s) de couverture : toit à longs pans ; toit en carène ; flèche polygonale ; noue ; pignon découvert

Typologies et état de conservation

Typologies : clocher-porche ; à pignons multiples ; chevet plat

État de conservation : restauré

Décor

Techniques : sculpture, vitrail

Statut, intérêt et protection

Intérêt de l'œuvre : à signaler

Protections : inscrit MH partiellement, 1926/10/14, classé MH partiellement, 1984/08/29

Eglise sauf parties classées : inscription par arrêté du 14 octobre 1926.

Statut de la propriété : propriété publique

Liens web

- Lien vers la base Architecture Mérimée (notice Monuments Historiques) : http://www.culture.gouv.fr/public/mistral/merimee_fr?ACTION=CHERCHER&FIELD_98=REF&VALUE_98=PA00090620

Annexe 1

19933500594X : AD, Ille-et-Vilaine, 6Fi.

19933500728X : AD, Ille-et-Vilaine, 6Fi.

Illustrations

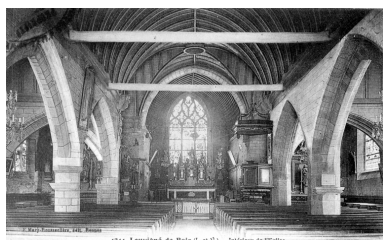

Carte postale ancienne -
Intérieur, chœur : vue générale.
Phot. Guy Artur, Phot.
Norbert Lambart
IVR53_19933500594X

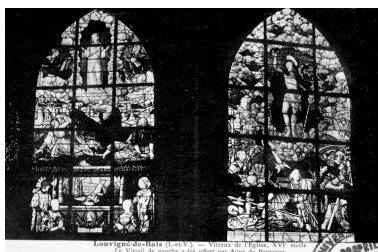

Vitreaux : vue générale (Carte
postale ancienne, AD35 : 6Fi)
Phot. Guy Artur, Phot.
Norbert Lambart
IVR53_19933500728X



Elévation Sud-Est : vue générale
Phot. Guy Artur, Phot.
Norbert Lambart
IVR53_19943501348X



Elévation Ouest : vue générale
Phot. Guy Artur, Phot.
Norbert Lambart
IVR53_19943501360X



Elévation Ouest : vue générale
Phot. Guy Artur, Phot.
Norbert Lambart
IVR53_19953500292VA



Elévation Nord-Ouest : vue générale
Phot. Guy Artur, Phot.
Norbert Lambart
IVR53_19943502179X



Vue générale angle de la rue.
Phot. Bernard Bègne
IVR53_19953500412X

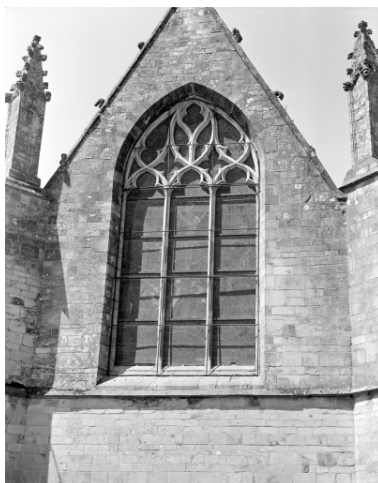

Vue rapprochée d'un côté
de la toiture avec vitrail.
Phot. Bernard Bègne
IVR53_19953500413X



Vue générale d'un côté
de la toiture avec vitrail.
Phot. Bernard Bègne
IVR53_19953500414X



Vue générale intérieure.
Phot. Bernard Bègne
IVR53_19953500373X

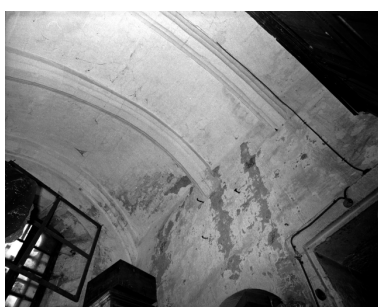

Vue de détail de la voûte.
Phot. Bernard Bègne
IVR53_19953500408X



Vue de détail de la voûte.
Phot. Bernard Bègne
IVR53_19953500409X



Détail d'une ouverture
en forme de voûte.
Phot. Bernard Bègne
IVR53_19953500410X



Vitrail de la vie de la
Vierge, vue générale.
Phot. François Dagorn
IVR53_19833500445XE



Vitrail de la vie de la Vierge, détail :
le mariage, panneau inférieur gauche.
Phot. François Dagorn
IVR53_19833500446XE

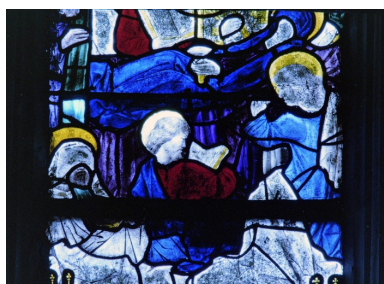

Verrière 1, détail A4.
Phot. Guy Artur, Phot.
Norbert Lambart
IVR53_19803500350XE



Verrière 1, détail A3.
Phot. Guy Artur, Phot.
Norbert Lambart
IVR53_19803500351XE



Verrière 1 après restauration, vue
prise en atelier Briand à Rennes :
panneau 1b, revers, vue d'ensemble.
Phot. Denise Dufief
IVR53_19833500237ZA

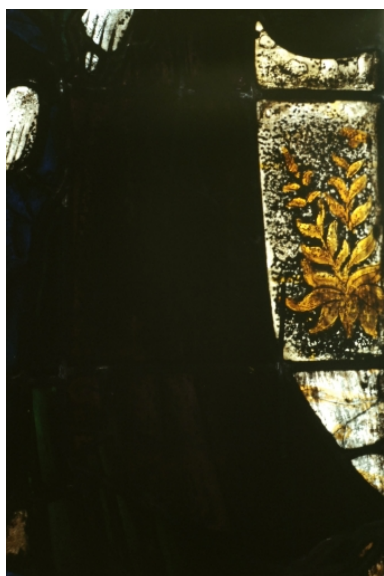

Verrière 1 après restauration, vue prise en atelier Briand à Rennes : panneau 1c, détail de la partie droite.
Phot. Denise Dufief
IVR53_19833500234ZA

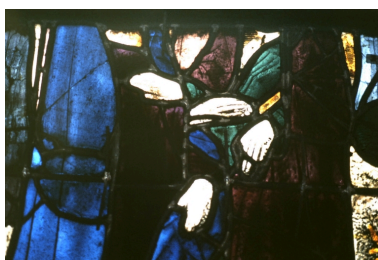

Verrière 1 après restauration, vue prise en atelier Briand à Rennes : panneau 1c, détail des mains.
Phot. Denise Dufief
IVR53_19833500251ZA

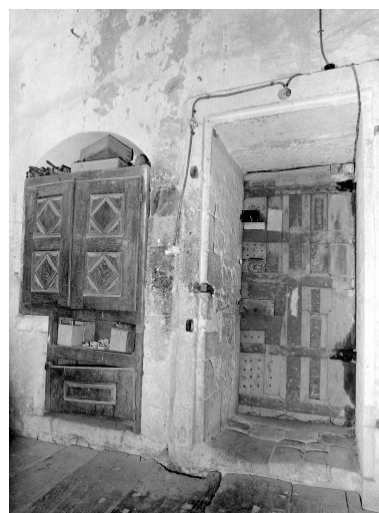

Vue de détail du décor.
Phot. Bernard Bègne
IVR53_19953500411X



Vitrail, vue générale.
Phot. Auteur inconnu
IVR53_19973500791XA



Verrière 1 : Vie de la Vierge, vue générale.
Phot. Norbert Lambart
IVR53_19833500430X



Verrière 1 : Vie de la Vierge, vue générale.
Phot. Guy Artur, Phot. Norbert Lambart
IVR53_19803500163X

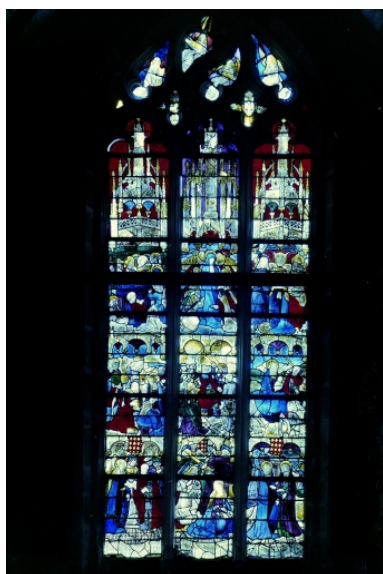

Verrière 1, vie de la Vierge, vue générale.
Phot. Auteur inconnu
IVR53_19803500225VE



Verrière 1, vie de la Vierge, détail.
Phot. Auteur inconnu
IVR53_19803500226VE



Verrière 1, vie de la Vierge, détail.
Phot. Auteur inconnu
IVR53_19803500227VE



Verrière 1 : Vie de la Vierge, vue générale.
Phot. Auteur inconnu
IVR53_19803500164VA

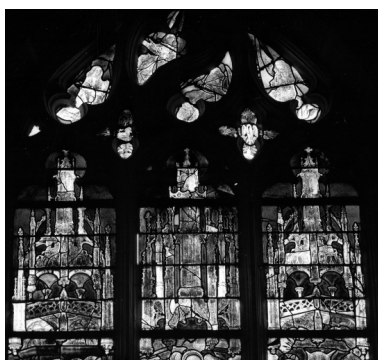

Verrière 1 : Vie de la Vierge, registre supérieur et réseau, vue générale.
Phot. Norbert Lambart
IVR53_19833500434X



Verrière 1 : Vie de la Vierge, registres 2, 3, et 4, vue générale.
Phot. Norbert Lambart
IVR53_19833500435X



Verrière 1 : Vie de la Vierge,
registre 1, vue générale.
Phot. Norbert Lambart
IVR53_19833500431X



Verrière 1 : Vie de la Vierge,
registre 2, vue générale.
Phot. Norbert Lambart
IVR53_19833500432X



Verrière 1 : Vie de la Vierge,
registres 3 et 4, vue générale.
Phot. Norbert Lambart
IVR53_19833500433X



Verrière 1 : Vie de la Vierge,
panneau a1, vue générale.
Phot. Norbert Lambart
IVR53_19833500427X

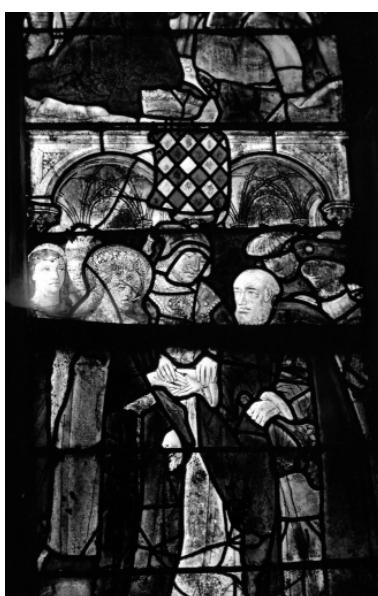

Verrière 1 : Vie de la Vierge, panneau
a1, vue de détail des personnages.
Phot. Norbert Lambart
IVR53_19833500426X



Verrière 1 : Vie de la Vierge,
panneau a2, mariage de la Vierge,
détail de la tête de saint Joseph.
Phot. Guy Artur, Phot.
Norbert Lambart
IVR53_19803500174XA



Verrière 1, vie de la Vierge,
mariage de Marie, détail des mains.
Phot. Guy Artur, Phot.
Norbert Lambart
IVR53_19803500321XA



Verrière 1 : Vie de la Vierge,
panneaux a3, vue générale.
Phot. Guy Artur, Phot.
Norbert Lambart
IVR53_19803500312X



Verrière 1 : Vie de la
Vierge, panneau a3.
Phot. Guy Artur, Phot.
Norbert Lambart
IVR53_19803500313XA



Verrière 1 : Vie de la Vierge,
panneaux a3 et a4, partie supérieure.
Phot. Guy Artur, Phot.
Norbert Lambart
IVR53_19803500311X



Verrière 1 : Vie de la Vierge,
panneau a4, partie supérieure.
Phot. Guy Artur, Phot.
Norbert Lambart
IVR53_19803500310X



Verrière 1 : Vie de la Vierge,
panneau b1, vue générale.
Phot. Norbert Lambart
IVR53_19833500428X



Verrière 1 : panneau b1,
Annonciation, vue de détail.
Phot. Guy Artur, Phot.
Norbert Lambart
IVR53_19803500170XA



Verrière 1 : Vie de la
Vierge, panneaux b1, b2
(Annonciation), vue de détail.
Phot. Guy Artur, Phot.
Norbert Lambart
IVR53_19803500165V



Verrière 1: Vie de la Vierge,
panneaux b1 et b2, vue générale.
Phot. Auteur inconnu
IVR53_19803500166VA



Verrière 1 : vie de la Vierge, panneau b4, partie droite, vue de détail.
Phot. Guy Artur, Phot. Norbert Lambart
IVR53_19803500309XA

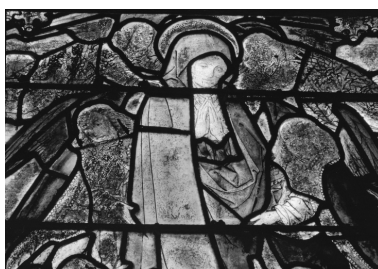

Verrière 1 : Vie de la Vierge, panneau b4, partie supérieure, vue de détail.
Phot. Guy Artur, Phot. Norbert Lambart
IVR53_19803500307X



Verrière 1 : Vie de la Vierge, panneau b4, partie supérieure, vue de détail.
Phot. Guy Artur, Phot. Norbert Lambart
IVR53_19803500308X

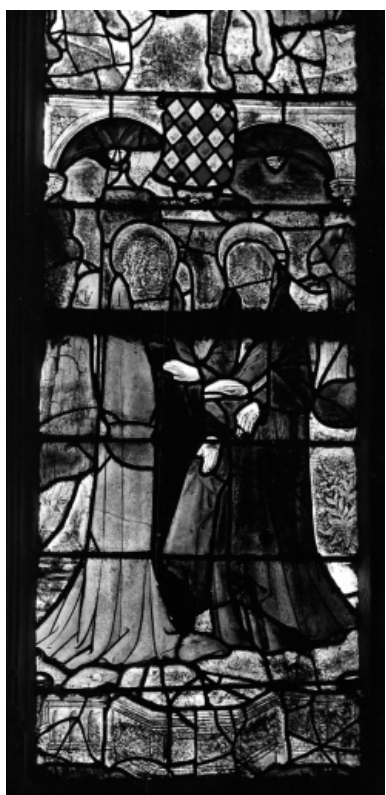

Verrière 1 : Vie de la Vierge, panneau c1, vue de détail.
Phot. Norbert Lambart
IVR53_19833500429X



Verrière 1 : Vie de la Vierge, panneaux c1, c2, (Visitation), vue générale.
Phot. Guy Artur, Phot. Norbert Lambart
IVR53_19803500171V



Verrière 1 : Vie de la Vierge, panneaux c1 et c2, Visitation, vue générale.
Phot. Auteur inconnu
IVR53_19803500172VA



Verrière 1 : Vie de la Vierge,
panneaux c2, c3 (Fuite
en Egypte), vue générale.
Phot. Guy Artur, Phot.
Norbert Lambart
IVR53_19803500167V



Verrière 1 : Vie de la Vierge,
panneaux c2 et c3, Fuite
en Egypte, vue générale.
Phot. Auteur inconnu
IVR53_19803500168VA



Verrière 1 : Vie de la Vierge, dais
des panneaux b5, b6, c5 et c6.
Phot. Guy Artur, Phot.
Norbert Lambart
IVR53_19803500314X

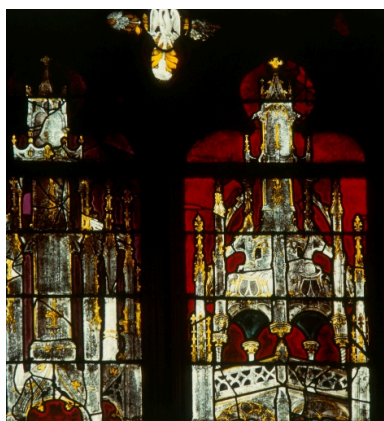

Verrière 1, vie de la Vierge, dais
des panneaux b5, b6, c5 et c6.
Phot. Guy Artur, Phot.
Norbert Lambart
IVR53_19803500315XA

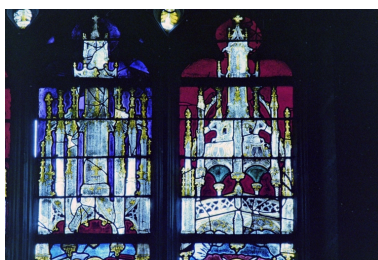

Verrière 1 : Vie de la Vierge, dais
des panneaux b5, b6, c5 et c6.
Phot. Guy Artur, Phot.
Norbert Lambart
IVR53_19803500345XE



Verrière 1 : Vie de la Vierge,
réseau et panneaux DII, EI et FII.
Phot. Guy Artur, Phot.
Norbert Lambart
IVR53_19803500316X



Verrière 1 : Vie de la Vierge,
réseau et panneaux DII, EI, FII.

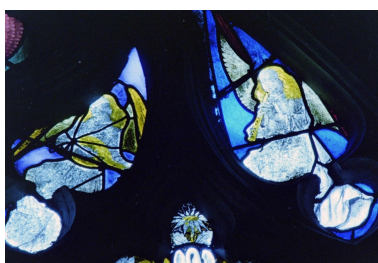

Verrière 1 : Vie de la Vierge,
réseau et panneaux DII, EI, FII.
Phot. Guy Artur, Phot.
Norbert Lambart
IVR53_19803500346XE



Verrière 1 : Vie de la Vierge,
réseau et panneaux BII, DIII et EII.
Phot. Guy Artur, Phot.
Norbert Lambart
IVR53_19803500318X

Phot. Guy Artur, Phot.
Norbert Lambart
IVR53_19803500317XA



Verrière 1 : Vie de la Vierge,
réseau et panneaux BII, CI et DII.
Phot. Guy Artur, Phot.
Norbert Lambart
IVR53_19803500319X



Verrière 1 : Vie de la Vierge,
réseau et panneaux BII, CI et DII.
Phot. Guy Artur, Phot.
Norbert Lambart
IVR53_19803500347XE

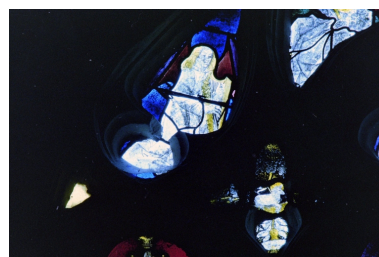

Verrière 1 : Vie de la Vierge,
réseau et panneaux BII, CI.
Phot. Guy Artur, Phot.
Norbert Lambart
IVR53_19803500348XE

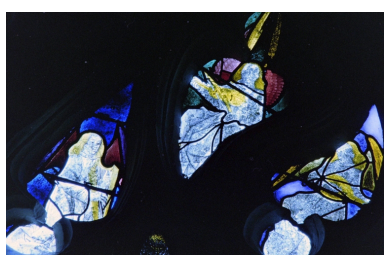

Verrière 1 : Vie de la Vierge, réseau
et panneaux CII et DIII et EII.
Phot. Guy Artur, Phot.
Norbert Lambart
IVR53_19803500349XE



Verrière 1 : Vie de la Vierge,
réseau et panneaux BII, CI et DIII.
Phot. Guy Artur, Phot.
Norbert Lambart
IVR53_19803500320X



Verrière 1 après restauration,
vue prise en atelier Briand
à Rennes : panneau 2a,
mariage, partie inférieure.
Phot. Denise Dufief
IVR53_19833500252ZA

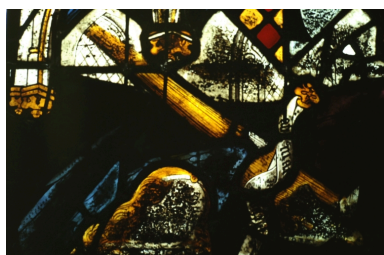

Verrière 1 après restauration,
vue prise en atelier Briand
à Rennes : panneau 2b,
Annonciation, tête de l'ange.
Phot. Denise Dufief
IVR53_19833500254ZA



Verrière 1 après restauration, vue
prise en atelier Briand à Rennes :
panneau 2b, partie supérieure.
Phot. Denise Dufief



Verrière 1 après restauration, vue
prise en atelier Briand à Rennes :
panneau 2b, revers, vue d'ensemble.
Phot. Denise Dufief

IVR53_19833500255ZA



Verrière 1 après restauration, vue prise en atelier Briand à Rennes : panneau 2b, revers, partie inférieure.
Phot. Denise Dufief
IVR53_19833500258ZA

IVR53_19833500256ZA



Verrière 1, vie de la Vierge, panneau B IV.
Phot. Guy Artur, Phot. Norbert Lambart
IVR53_19803500322XA

Verrière 1 après restauration, vue prise en atelier Briand à Rennes : panneau 2b, revers, vue d'ensemble biaise.
Phot. Denise Dufief
IVR53_19833500257ZA



Verrière 1 après restauration, vue prise en atelier Briand à Rennes : panneau 2b, revers, partie supérieure.
Phot. Denise Dufief
IVR53_19833500259ZA



Verrière 1 après restauration, vue prise en atelier Briand à Rennes : panneau 2c, vue d'ensemble.
Phot. Denise Dufief
IVR53_19833500260ZA



Verrière 1 après restauration, vue prise en atelier Briand à Rennes : panneau 2c, Visitation, détail.
Phot. Denise Dufief
IVR53_19833500261ZA



Verrière 1 après restauration,
vue prise en atelier Briand à
Rennes : panneau 3a, vue générale.
Phot. Denise Dufief
IVR53_19833500262ZA



Verrière 1 après restauration,
vue prise en atelier Briand à
Rennes : panneau 3a, détail
de la partie inférieure gauche.
Phot. Denise Dufief
IVR53_19833500264ZA



Verrière 1 après restauration, vue
prise en atelier Briand à Rennes :
panneau 3a, moitié inférieure.
Phot. Denise Dufief
IVR53_19833500263ZA



Verrière 1 après restauration,
vue prise en atelier Briand à
Rennes : panneau 3a, détail
de la partie inférieure gauche.
Phot. Denise Dufief
IVR53_19833500265ZA



Verrière 1 après restauration,
vue prise en atelier Briand à
Rennes : panneau 3a, détail
de la partie inférieure droite.
Phot. Denise Dufief
IVR53_19833500267ZA



Verrière 1 après restauration, vue
prise en atelier Briand à Rennes :
panneau 3a, détail de Melchior.
Phot. Denise Dufief
IVR53_19833500268ZA



Verrière 1 après restauration, vue prise en atelier Briand à Rennes : panneau 3a, détail de Melchior.

Phot. Denise Dufief
IVR53_19833500269ZA



Verrière 1 après restauration, vue prise en atelier Briand à Rennes : panneau 3b, vue d'ensemble.

Phot. Denise Dufief
IVR53_19833500270ZA



Verrière 1 après restauration, vue prise en atelier Briand à Rennes : panneau 3b, moitié inférieure gauche.

Phot. Denise Dufief
IVR53_19833500271ZA



Verrière 1 après restauration, vue prise en atelier Briand à Rennes : panneau 3b, moitié inférieure droite.

Phot. Denise Dufief
IVR53_19833500272ZA



Verrière 1 après restauration, vue prise en atelier Briand à Rennes : panneau 3c, Fuite en Egypte, détail de la Vierge et de l'Enfant.

Phot. Denise Dufief
IVR53_19833500274ZA



Verrière 1 après restauration, vue prise en atelier Briand à Rennes : panneau 3c, Fuite en Egypte, détail de la Vierge et de l'Enfant.

Phot. Denise Dufief
IVR53_19833500275ZA

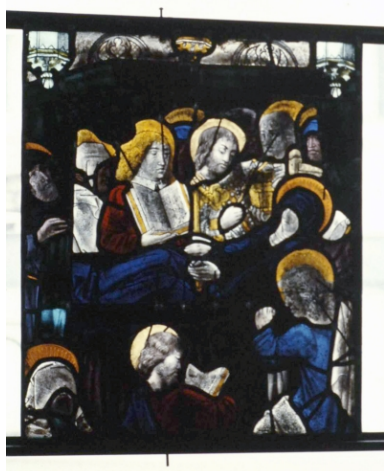

Verrière 1 après restauration,
vue prise en atelier Briand à
Rennes : panneau 4a, Dormition
de la Vierge, vue d'ensemble.
Phot. Denise Dufief
IVR53_19833500276ZA



Verrière 1 après restauration,
vue prise en atelier Briand à
Rennes : panneau 4a, Dormition
de la Vierge, détail de l'apôtre
de l'angle inférieur droit.
Phot. Denise Dufief
IVR53_19833500279ZA



Verrière 1 après restauration,
vue prise en atelier Briand à
Rennes : panneau 4a, Dormition
de la Vierge, détail de l'apôtre
de l'angle inférieur droit.
Phot. Denise Dufief
IVR53_19833500280ZA



Verrière 1 après restauration,
vue prise en atelier Briand
à Rennes : panneau 4b,
Assomption, détail de la Vierge.
Phot. Denise Dufief
IVR53_19833500282ZA

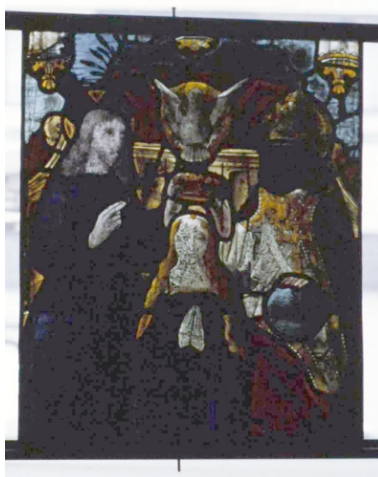

Verrière 1 après restauration,
vue prise en atelier Briand
à Rennes : panneau 4c,
Couronnement, vue d'ensemble.
Phot. Denise Dufief
IVR53_19833500287ZA



Verrière 1 après restauration, vue
prise en atelier Briand à Rennes :
panneau 5a, vue d'ensemble.
Phot. Denise Dufief
IVR53_19833500290ZA



Verrière 1 après restauration, vue prise en atelier Briand à Rennes : panneau 5c, vue d'ensemble.

Phot. Denise Dufief
IVR53_19833500293ZA



Vitrail de la Descente aux limbes, vue générale.

Phot. François Dagorn
IVR53_19833500451XE



Vitrail de la Descente aux limbes, détail de la partie centrale.

Phot. François Dagorn
IVR53_19833500452XE



Verrière 3 : Descente aux limbes, vue générale.

Phot. Norbert Lambart
IVR53_19833500439X

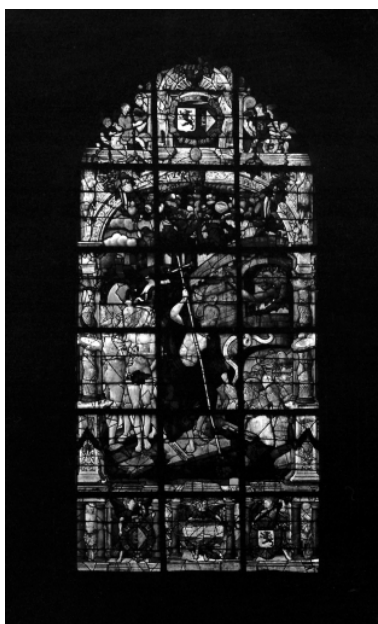

Verrière 3, Descente aux limbes, vue générale.

Phot. Guy Artur, Phot. Norbert Lambart
IVR53_19803500424V



Verrière 3, descente aux limbes, vue générale.

Phot. Guy Artur, Phot. Norbert Lambart
IVR53_19803500426VA



Verrière 3 : Descente aux limbes, buste et mains du Christ, vue de détail.
Phot. Guy Artur, Phot. Norbert Lambart
IVR53_19803500298X



Verrière 3 : Descente aux limbes, buste et mains du Christ, vue de détail.
Phot. Guy Artur, Phot. Norbert Lambart
IVR53_19803500299XA



Verrière 3 : Descente aux limbes, groupe de personnages délivrés du démon, vue de détail.
Phot. Auteur inconnu
IVR53_19803500300X



Verrière 3 : Descente aux limbes, groupe de personnages délivrés du démon, vue de détail.
Phot. Auteur inconnu
IVR53_19803500447VE



Verrière 3, Descente aux limbes, groupe de personnages délivrés du démon.
Phot. Guy Artur, Phot. Norbert Lambart
IVR53_19803500425V



Verrière 3 : Descente aux limbes, groupe de personnages délivrés du démon, vue de détail.
Phot. Guy Artur, Phot. Norbert Lambart
IVR53_19803500301XA



Verrière 3 : Descente aux limbes, détail du registre inférieur (armoiries).
Phot. Norbert Lambart



Verrière 3 : Descente aux limbes, détail du registre supérieur (fronton).
Phot. Norbert Lambart
IVR53_19833500442X

Verrière 3 : Descente aux
limbes, détail du registre médian.
Phot. Norbert Lambart
IVR53_19833500440X



Vitrail de la Transfiguration,
vue générale.
Phot. François Dagorn
IVR53_19833500449XE

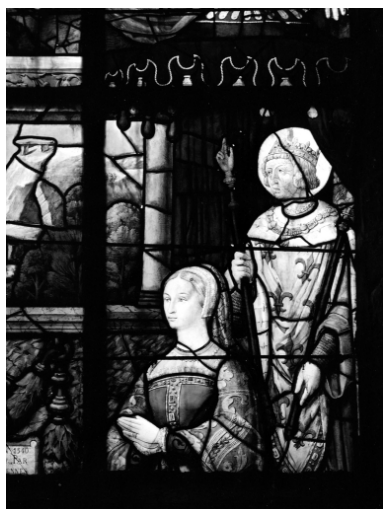

Verrière 4 : Tansfiguration, détail
du registre inférieur, panneau droit.
Phot. Auteur inconnu
IVR53_19833500421V

IVR53_19833500441X



Vitrail la transfiguration,
détail, donatrice Louise de
Goulaine présentée par saint
Louis, panneau inférieur droit.
Phot. François Dagorn
IVR53_19833500450XE

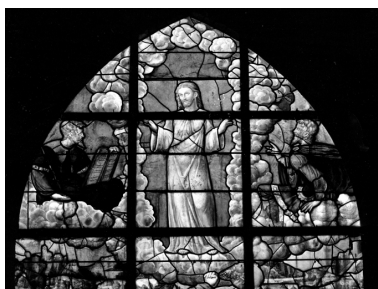

Verrière 4 : Transfiguration, vue
de détail du registre supérieur.
Phot. Norbert Lambart
IVR53_19833500422X

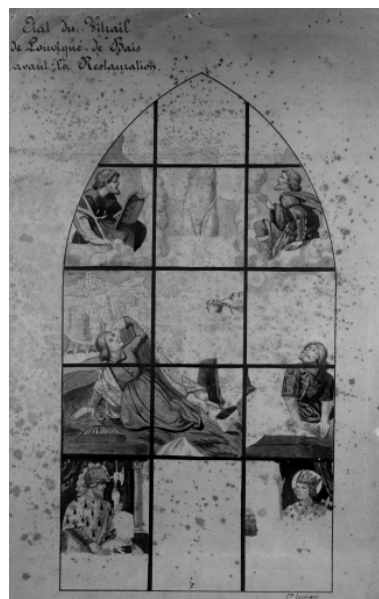

Verrière 4, Transfiguration,
reproduction de dessin de Leconte
et Colin, 1880, vue générale.
Phot. Auteur inconnu
IVR53_19833500425V

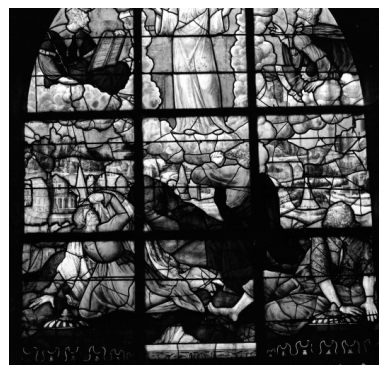

Verrière 4 : Transfiguration, vue
de détail du registre médian.
Phot. Norbert Lambart
IVR53_19833500423X



Verrière 4 : Transfiguration,
vue générale.
Phot. Norbert Lambart
IVR53_19833500424X



Verrière 5 - Vie de saint
Jean-Baptiste, partie gauche.
Phot. Norbert Lambart
IVR53_19923500208ZA



Verrière 5 : Vie de saint
Jean-Baptiste, vue générale.
Phot. Norbert Lambart
IVR53_19833500436X



Verrière 5 : Vie de saint Jean-
Baptiste, détail du registre
et du fronton, vue générale.
Phot. Norbert Lambart
IVR53_19833500437X



Verrière 5 : Vie de saint Jean-
Baptiste, détail du registre inférieur
et armoiries, vue générale.
Phot. Norbert Lambart
IVR53_19833500438X



Verrière 5, vie de saint Jean-
Baptiste, vue de détail.
Phot. Guy Artur, Phot.
Norbert Lambart
IVR53_19803500323XA



Verrière 5 - Détail, 1er
registre, partie droite.
Phot. Norbert Lambart
IVR53_19923500209ZA

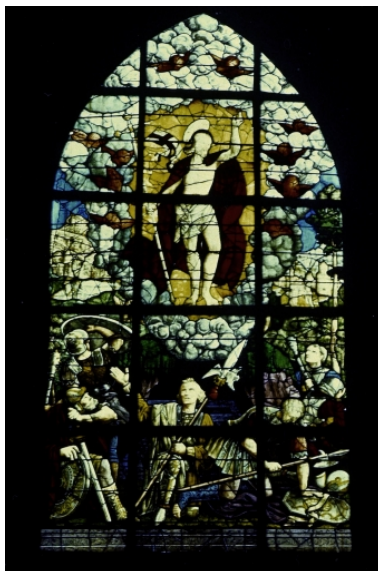

Vitrail de la Résurrection,
vue générale.
Phot. François Dagorn
IVR53_19833500447XE



Vitrail de la Résurrection :
détail de la partie supérieure.
Phot. François Dagorn
IVR53_19833500448XE



Verrière 6 : Résurrection,
vue générale.
Phot. Norbert Lambart
IVR53_19833500443X

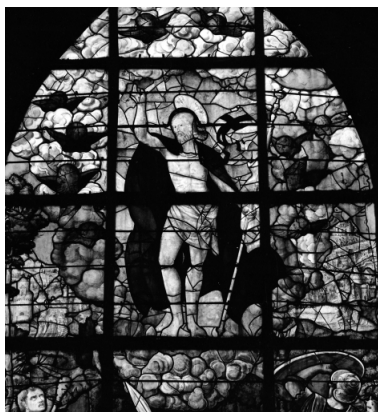

Verrière 6 : Résurrection,
détail du registre supérieur.
Phot. Norbert Lambart
IVR53_19833500444X



Verrière 6 : Résurrection,
buste du Christ, vue de détail.
Phot. Auteur inconnu
IVR53_19803500304X



Verrière 6 : Résurrection,
buste du Christ, vue de détail.



Verrière 6 : Résurrection,
buste du Christ, vue de détail.
Phot. Auteur inconnu
IVR53_19803500445VE



Verrière 6 : Résurrection,
vue de détail du soldat.
Phot. Auteur inconnu

Phot. Guy Artur, Phot.
Norbert Lambart
IVR53_19803500305XA

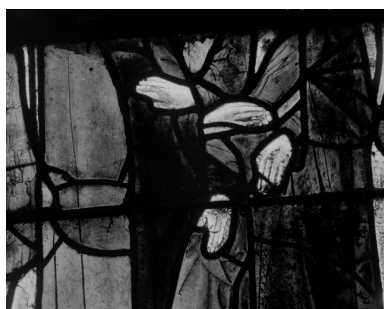

Vitrail, vue de détail.
Phot. Auteur inconnu
IVR53_19803500176X



Panneau a2, Mariage de
la Vierge, vue de détail
de la tête de Saint Joseph.
Phot. Auteur inconnu
IVR53_19803500173X

IVR53_19803500306X



Panneau b1, l'Annonciation,
vue de détail.

Phot. Auteur inconnu
IVR53_19803500169X



Panneau c2, vue de détail
de la tête de la Vierge.
Phot. Auteur inconnu
IVR53_19803500175X

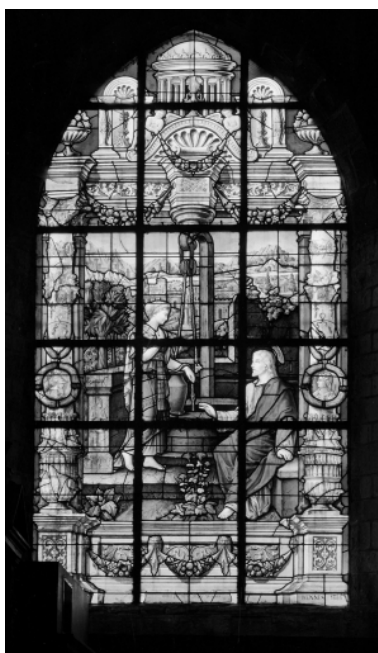

Baie 10 : Samaritaine
au puits, vue de détail.
Phot. Auteur inconnu
IVR53_19803500302X



Baie 10 : Samaritaine au puits, vue de
détail du décor, colonne de gauche.

Phot. Auteur inconnu
IVR53_19803500303X



Autel retable Sud : vue générale de la vierge de Pitié du couronnement.
Phot. Guy Artur
IVR53_19903500294X



Autel retable Sud : vue générale de la vierge de Pitié du couronnement.
Phot. Guy Artur
IVR53_19903500298ZA



A droite du retable : vue générale statue de sainte couronnée.
Phot. Guy Artur
IVR53_19903500295X



A droite du retable : vue générale statue de sainte couronnée.
Phot. Guy Artur
IVR53_19903500300ZA



Autel retable Nord : vue générale groupe sculpté de vierge à l'enfant assise en couronnement du retable.
Phot. Guy Artur
IVR53_19903500296X



Autel retable Nord : vue générale groupe sculpté de vierge à l'enfant assise en couronnement du retable.
Phot. Guy Artur
IVR53_19903500301ZA



Détail tête.
Phot. Guy Artur
IVR53_19903500302ZA



A gauche de ce retable
Nord, vue générale de la
statue d'évêque bénissant.
Phot. Guy Artur
IVR53_19903500297X



A gauche de ce retable
Nord, vue générale de la
statue d'évêque bénissant.
Phot. Guy Artur
IVR53_19903500303ZA



Détail de la tête.
Phot. Guy Artur
IVR53_19903500299ZA



Détail de la tête de la Vierge de pitié.
Phot. Guy Artur
IVR53_19903500304ZA



Statue, vue générale.
Phot. Bernard Bègne
IVR53_19953500371X



Statue, détail de la tête.
Phot. Bernard Bègne
IVR53_19953500372X



Retable de l'autel nord.
Phot. Le Corre
IVR53_19703501451V



Retable du maître-autel, vue générale.
Phot. Le Corre
IVR53_19703501450V



Retable de l'autel sud, vue générale.
Phot. Le Corre
IVR53_19703501452V



Maître-autel et chœur, vue générale.
Phot. Norbert Lambart
IVR53_19923500196ZA



Maître-autel et retable
à miroirs, vue générale.
Phot. Norbert Lambart
IVR53_19923500197ZA



Autel retable nord, vue générale.
Phot. Norbert Lambart
IVR53_19923500198ZA



Autel retable nord, détail.
Phot. Norbert Lambart
IVR53_19923500199ZA



Autel retable sud, détail retable
et statue de la niche supérieure.
Phot. Norbert Lambart
IVR53_19923500201ZA



Autel retable sud, vue générale.
Phot. Norbert Lambart
IVR53_19923500200ZA

Dossiers liés

Dossiers de synthèse :

Les églises et chapelles d'Ile-et-Vilaine (IA00131084)

Oeuvre(s) contenue(s) :

Auteur(s) du dossier : Pascale Gandreuil, Isabelle Barbedor, Véronique Orain

Copyright(s) : (c) Inventaire général ; (c) Conseil général d'Ile-et-Vilaine



Carte postale ancienne - Intérieur, choeur : vue générale.

IVR53_19933500594X

Auteur de l'illustration : Guy Artur, Auteur de l'illustration : Norbert Lambart

(c) Inventaire général, ADAGP

reproduction soumise à autorisation du titulaire des droits d'exploitation

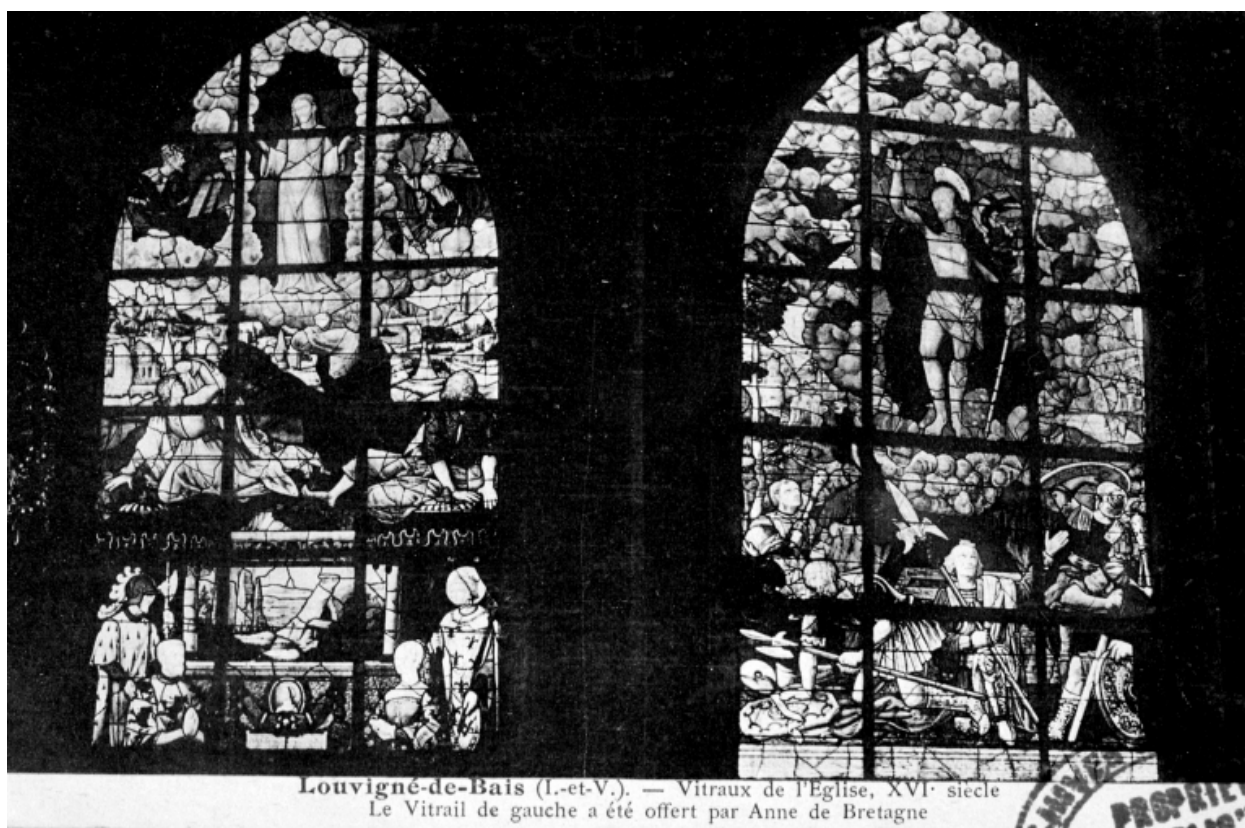

Vitraux : vue générale (Carte postale ancienne, AD35 : 6Fi)

IVR53_19933500728X

Auteur de l'illustration : Guy Artur, Auteur de l'illustration : Norbert Lambart

(c) Inventaire général, ADAGP

reproduction soumise à autorisation du titulaire des droits d'exploitation



Elévation Sud-Est : vue générale

IVR53_19943501348X

Auteur de l'illustration : Guy Artur, Auteur de l'illustration : Norbert Lambart

(c) Inventaire général, ADAGP

reproduction soumise à autorisation du titulaire des droits d'exploitation



Elévation Ouest : vue générale

IVR53_19943501360X

Auteur de l'illustration : Guy Artur, Auteur de l'illustration : Norbert Lambart

(c) Inventaire général, ADAGP

reproduction soumise à autorisation du titulaire des droits d'exploitation



Elévation Ouest : vue générale

IVR53_19953500292VA

Auteur de l'illustration : Guy Artur, Auteur de l'illustration : Norbert Lambart

(c) Inventaire général, ADAGP

reproduction soumise à autorisation du titulaire des droits d'exploitation



Elévation Nord-Ouest : vue générale

IVR53_19943502179X

Auteur de l'illustration : Guy Artur, Auteur de l'illustration : Norbert Lambart

(c) Inventaire général, ADAGP

reproduction soumise à autorisation du titulaire des droits d'exploitation



Vue générale angle de la rue.

IVR53_19953500412X

Auteur de l'illustration : Bernard Bègne

(c) Inventaire général, ADAGP

reproduction soumise à autorisation du titulaire des droits d'exploitation

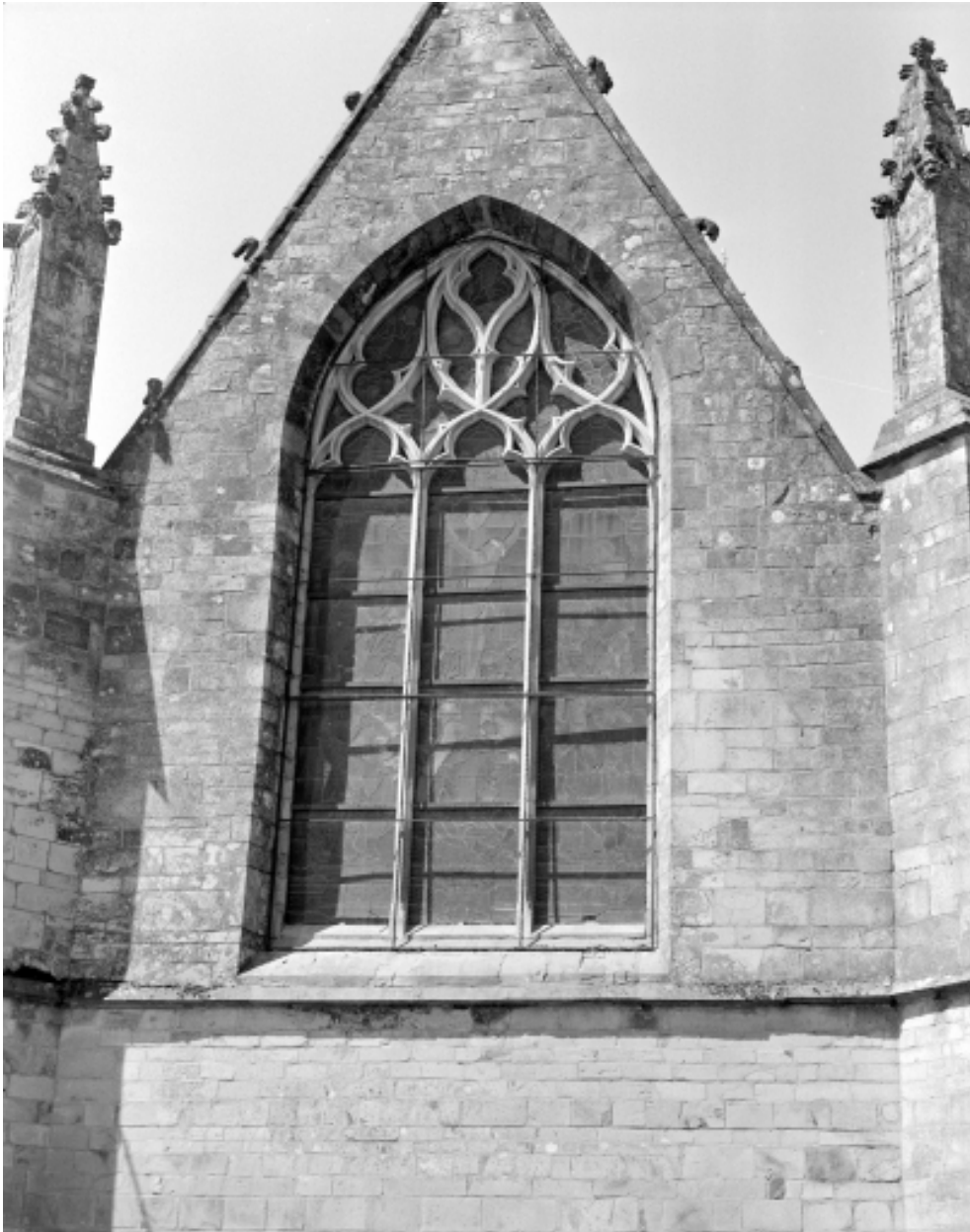

Vue rapprochée d'un côté de la toiture avec vitrail.

IVR53_19953500413X

Auteur de l'illustration : Bernard Bègne

(c) Inventaire général, ADAGP

reproduction soumise à autorisation du titulaire des droits d'exploitation



Vue générale d'un côté de la toiture avec vitrail.

IVR53_19953500414X

Auteur de l'illustration : Bernard Bègne

(c) Inventaire général, ADAGP

reproduction soumise à autorisation du titulaire des droits d'exploitation



Vue générale intérieure.

IVR53_19953500373X

Auteur de l'illustration : Bernard Bègne

(c) Inventaire général, ADAGP

reproduction soumise à autorisation du titulaire des droits d'exploitation



Vue de détail de la voûte.

IVR53_19953500408X

Auteur de l'illustration : Bernard Bègne

(c) Inventaire général, ADAGP

reproduction soumise à autorisation du titulaire des droits d'exploitation



Vue de détail de la voûte.

IVR53_19953500409X

Auteur de l'illustration : Bernard Bègne

(c) Inventaire général, ADAGP

reproduction soumise à autorisation du titulaire des droits d'exploitation



Détail d'une ouverture en forme de voûte.

IVR53_19953500410X

Auteur de l'illustration : Bernard Bègne

(c) Inventaire général, ADAGP

reproduction soumise à autorisation du titulaire des droits d'exploitation



Vitrail de la vie de la Vierge, vue générale.

IVR53_19833500445XE

Auteur de l'illustration : François Dagorn

(c) Inventaire général, ADAGP

reproduction soumise à autorisation du titulaire des droits d'exploitation



Vitrail de la vie de la Vierge, détail : le mariage, panneau inférieur gauche.

IVR53_19833500446XE

Auteur de l'illustration : François Dagorn

(c) Inventaire général, ADAGP

reproduction soumise à autorisation du titulaire des droits d'exploitation



Verrière 1, détail A4.

IVR53_19803500350XE

Auteur de l'illustration : Guy Artur, Auteur de l'illustration : Norbert Lambart

(c) Inventaire général, ADAGP

reproduction soumise à autorisation du titulaire des droits d'exploitation



Verrière 1, détail A3.

IVR53_19803500351XE

Auteur de l'illustration : Guy Artur, Auteur de l'illustration : Norbert Lambart

(c) Inventaire général, ADAGP

reproduction soumise à autorisation du titulaire des droits d'exploitation



Verrière 1 après restauration, vue prise en atelier Briand à Rennes : panneau 1b, revers, vue d'ensemble.

IVR53_19833500237ZA

Auteur de l'illustration : Denise Dufief

(c) Inventaire général, ADAGP

reproduction soumise à autorisation du titulaire des droits d'exploitation

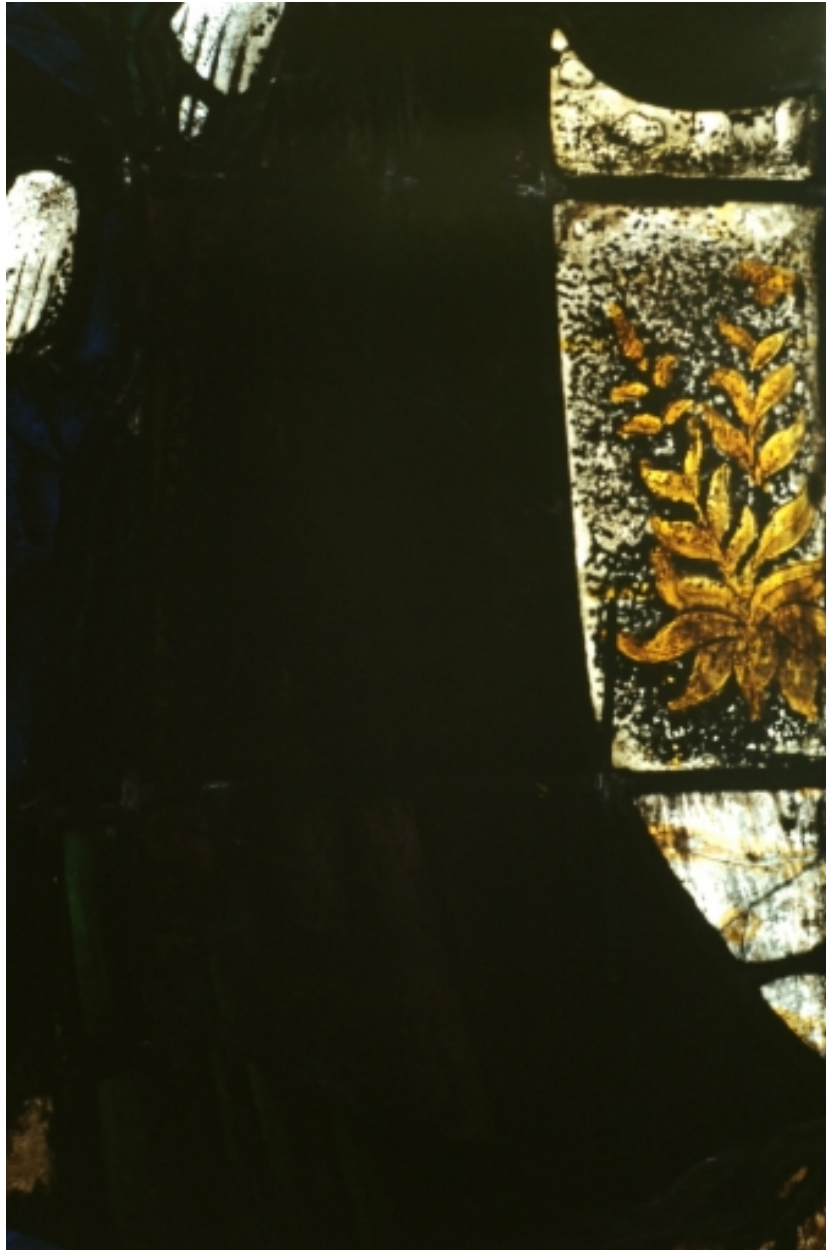

Verrière 1 après restauration, vue prise en atelier Briand à Rennes : panneau 1c, détail de la partie droite.

IVR53_19833500234ZA

Auteur de l'illustration : Denise Dufief

(c) Inventaire général, ADAGP

reproduction soumise à autorisation du titulaire des droits d'exploitation



Verrière 1 après restauration, vue prise en atelier Briand à Rennes : panneau 1c, détail des mains.

IVR53_19833500251ZA

Auteur de l'illustration : Denise Dufief

(c) Inventaire général, ADAGP

reproduction soumise à autorisation du titulaire des droits d'exploitation



Vue de détail du décor.

IVR53_19953500411X

Auteur de l'illustration : Bernard Bègne

(c) Inventaire général, ADAGP

reproduction soumise à autorisation du titulaire des droits d'exploitation



Vitrail, vue générale.

IVR53_19973500791XA

Auteur de l'illustration : Auteur inconnu

(c) Inventaire général, ADAGP

reproduction soumise à autorisation du titulaire des droits d'exploitation



Verrière 1 : Vie de la Vierge, vue générale.

IVR53_19833500430X

Auteur de l'illustration : Norbert Lambart

(c) Inventaire général, ADAGP

reproduction soumise à autorisation du titulaire des droits d'exploitation



Verrière 1 : Vie de la Vierge, vue générale.

IVR53_19803500163V

Auteur de l'illustration : Guy Artur, Auteur de l'illustration : Norbert Lambart

(c) Inventaire général, ADAGP

reproduction soumise à autorisation du titulaire des droits d'exploitation

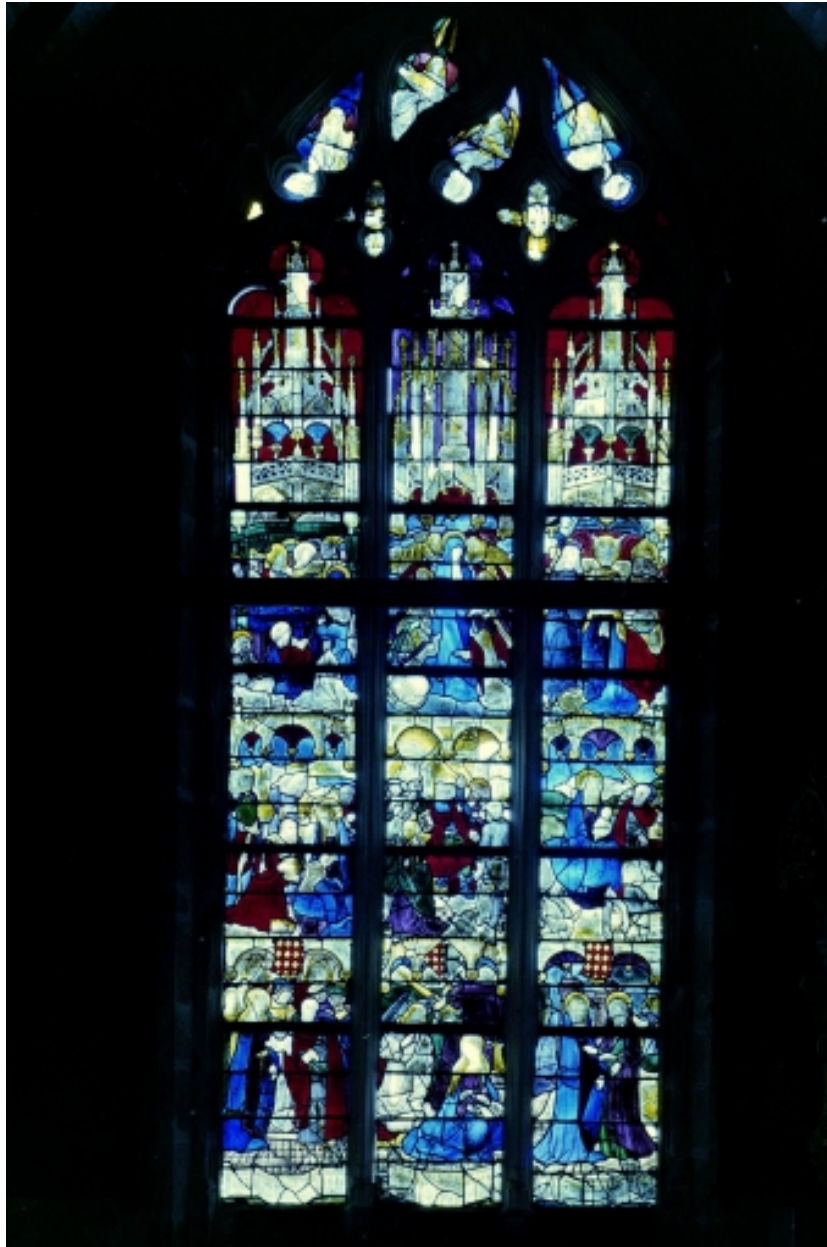

Verrière 1, vie de la Vierge, vue générale.

IVR53_19803500225VE

Auteur de l'illustration : Auteur inconnu

(c) Inventaire général, ADAGP

reproduction soumise à autorisation du titulaire des droits d'exploitation



Verrière 1, vie de la Vierge, détail.

IVR53_19803500226VE

Auteur de l'illustration : Auteur inconnu

(c) Inventaire général, ADAGP

reproduction soumise à autorisation du titulaire des droits d'exploitation



Verrière 1, vie de la Vierge, détail.

IVR53_19803500227VE

Auteur de l'illustration : Auteur inconnu

(c) Inventaire général, ADAGP

reproduction soumise à autorisation du titulaire des droits d'exploitation



Verrière 1 : Vie de la Vierge, vue générale.

IVR53_19803500164VA

Auteur de l'illustration : Auteur inconnu

(c) Inventaire général, ADAGP

reproduction soumise à autorisation du titulaire des droits d'exploitation



Verrière 1 : Vie de la Vierge, registre supérieur et réseau, vue générale.

IVR53_19833500434X

Auteur de l'illustration : Norbert Lambart

(c) Inventaire général, ADAGP

reproduction soumise à autorisation du titulaire des droits d'exploitation



Verrière 1 : Vie de la Vierge, registres 2, 3, et 4, vue générale.

IVR53_19833500435X

Auteur de l'illustration : Norbert Lambart

(c) Inventaire général, ADAGP

reproduction soumise à autorisation du titulaire des droits d'exploitation



Verrière 1 : Vie de la Vierge, registre 1, vue générale.

IVR53_19833500431X

Auteur de l'illustration : Norbert Lambart

(c) Inventaire général, ADAGP

reproduction soumise à autorisation du titulaire des droits d'exploitation



Verrière 1 : Vie de la Vierge, registre 2, vue générale.

IVR53_19833500432X

Auteur de l'illustration : Norbert Lambart

(c) Inventaire général, ADAGP

reproduction soumise à autorisation du titulaire des droits d'exploitation

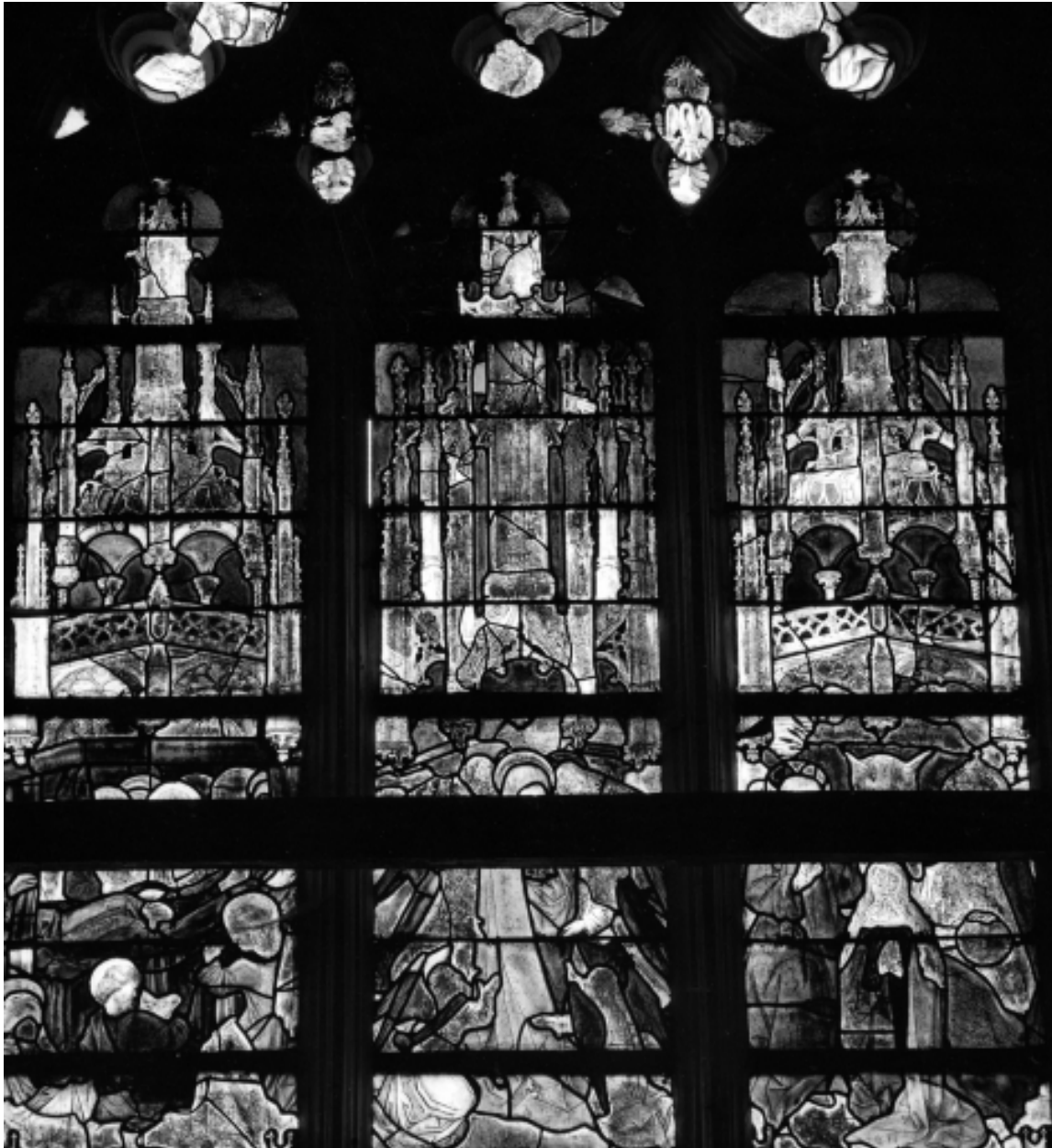

Verrière 1 : Vie de la Vierge, registres 3 et 4, vue générale.

IVR53_19833500433X

Auteur de l'illustration : Norbert Lambart

(c) Inventaire général, ADAGP

reproduction soumise à autorisation du titulaire des droits d'exploitation



Verrière 1 : Vie de la Vierge, panneau a1, vue générale.

IVR53_19833500427X

Auteur de l'illustration : Norbert Lambart

(c) Inventaire général, ADAGP

reproduction soumise à autorisation du titulaire des droits d'exploitation

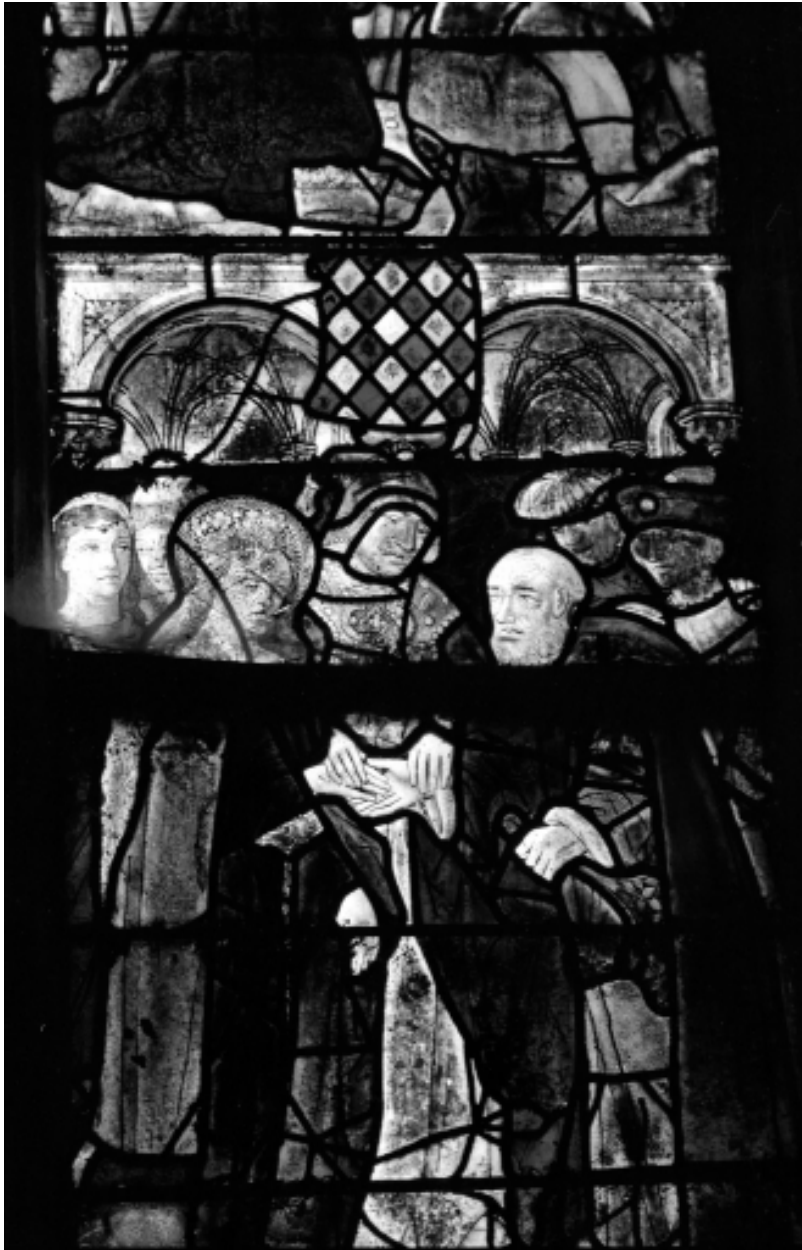

Verrière 1 : Vie de la Vierge, panneau a1, vue de détail des personnages.

IVR53_19833500426X

Auteur de l'illustration : Norbert Lambart

(c) Inventaire général, ADAGP

reproduction soumise à autorisation du titulaire des droits d'exploitation



Verrière 1 : Vie de la Vierge, panneau a2, mariage de la Vierge, détail de la tête de saint Joseph.

IVR53_19803500174XA

Auteur de l'illustration : Guy Artur, Auteur de l'illustration : Norbert Lambart

(c) Inventaire général, ADAGP

reproduction soumise à autorisation du titulaire des droits d'exploitation



Verrière 1, vie de la Vierge, mariage de Marie, détail des mains.

IVR53_19803500321XA

Auteur de l'illustration : Guy Artur, Auteur de l'illustration : Norbert Lambart

(c) Inventaire général, ADAGP

reproduction soumise à autorisation du titulaire des droits d'exploitation



Verrière 1 : Vie de la Vierge, panneaux a3, vue générale.

IVR53_19803500312X

Auteur de l'illustration : Guy Artur, Auteur de l'illustration : Norbert Lambart

(c) Inventaire général, ADAGP

reproduction soumise à autorisation du titulaire des droits d'exploitation



Verrière 1 : Vie de la Vierge, panneau a3.

IVR53_19803500313XA

Auteur de l'illustration : Guy Artur, Auteur de l'illustration : Norbert Lambart

(c) Inventaire général, ADAGP

reproduction soumise à autorisation du titulaire des droits d'exploitation



Verrière 1 : Vie de la Vierge, panneaux a3 et a4, partie supérieure.

IVR53_19803500311X

Auteur de l'illustration : Guy Artur, Auteur de l'illustration : Norbert Lambart

(c) Inventaire général, ADAGP

reproduction soumise à autorisation du titulaire des droits d'exploitation



Verrière 1 : Vie de la Vierge, panneau a4, partie supérieure.

IVR53_19803500310X

Auteur de l'illustration : Guy Artur, Auteur de l'illustration : Norbert Lambart

(c) Inventaire général, ADAGP

reproduction soumise à autorisation du titulaire des droits d'exploitation



Verrière 1 : Vie de la Vierge, panneau b1, vue générale.

IVR53_19833500428X

Auteur de l'illustration : Norbert Lambart

(c) Inventaire général, ADAGP

reproduction soumise à autorisation du titulaire des droits d'exploitation



Verrière 1 : panneau b1, Annonciation, vue de détail.

IVR53_19803500170XA

Auteur de l'illustration : Guy Artur, Auteur de l'illustration : Norbert Lambart

(c) Inventaire général, ADAGP

reproduction soumise à autorisation du titulaire des droits d'exploitation



Verrière 1 : Vie de la Vierge, panneaux b1, b2 (Annonciation), vue de détail.

IVR53_19803500165V

Auteur de l'illustration : Guy Artur, Auteur de l'illustration : Norbert Lambart

(c) Inventaire général, ADAGP

reproduction soumise à autorisation du titulaire des droits d'exploitation



Verrière 1: Vie de la Vierge, panneaux b1 et b2, vue générale.

IVR53_19803500166VA

Auteur de l'illustration : Auteur inconnu

(c) Inventaire général, ADAGP

reproduction soumise à autorisation du titulaire des droits d'exploitation



Verrière 1 : vie de la Vierge, panneau b4, partie droite, vue de détail.

IVR53_19803500309XA

Auteur de l'illustration : Guy Artur, Auteur de l'illustration : Norbert Lambart

(c) Inventaire général, ADAGP

reproduction soumise à autorisation du titulaire des droits d'exploitation



Verrière 1 : Vie de la Vierge, panneau b4, partie supérieure, vue de détail.

IVR53_19803500307X

Auteur de l'illustration : Guy Artur, Auteur de l'illustration : Norbert Lambart

(c) Inventaire général, ADAGP

reproduction soumise à autorisation du titulaire des droits d'exploitation

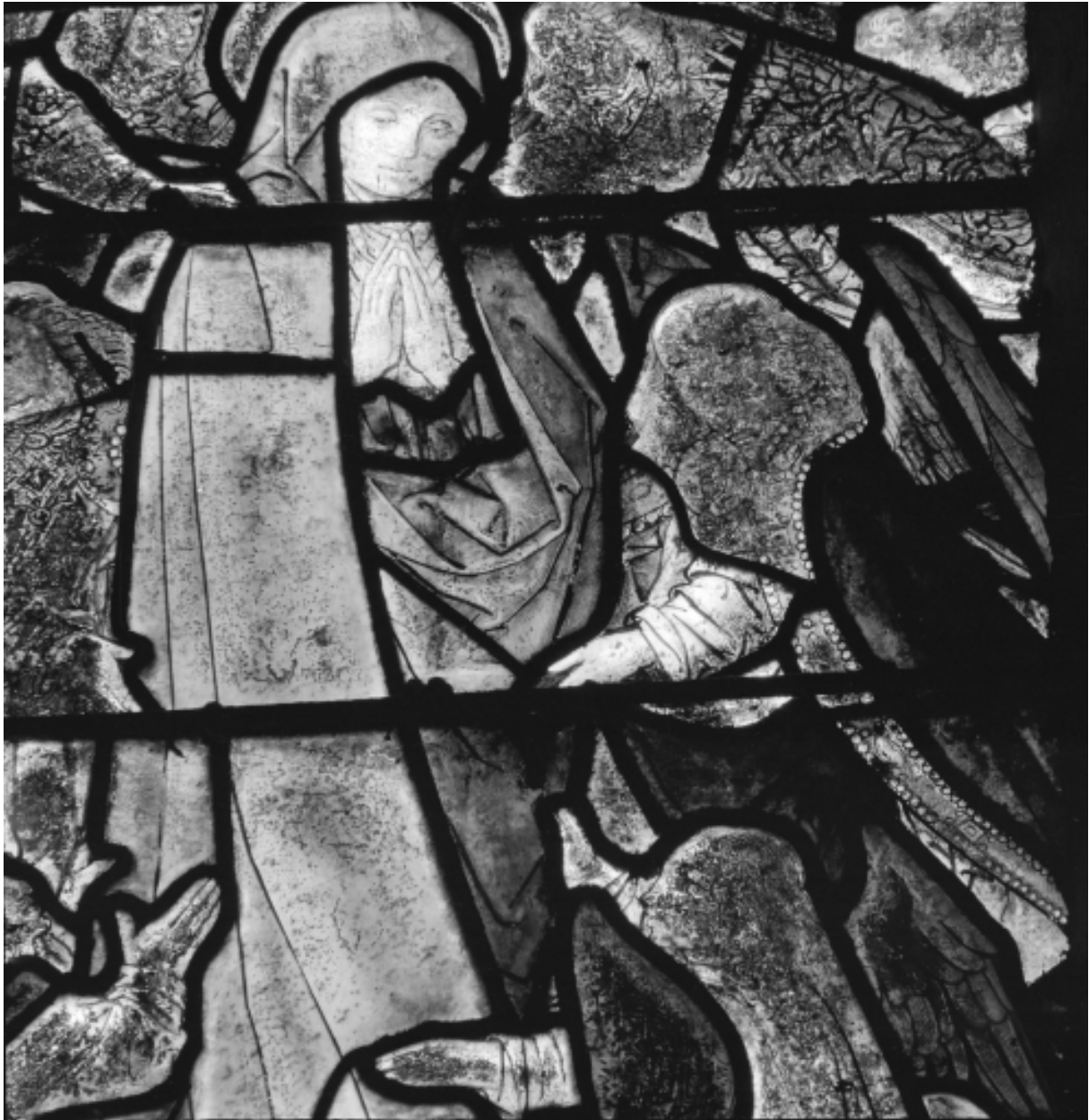

Verrière 1 : Vie de la Vierge, panneau b4, partie supérieure, vue de détail.

IVR53_19803500308X

Auteur de l'illustration : Guy Artur, Auteur de l'illustration : Norbert Lambart

(c) Inventaire général, ADAGP

reproduction soumise à autorisation du titulaire des droits d'exploitation

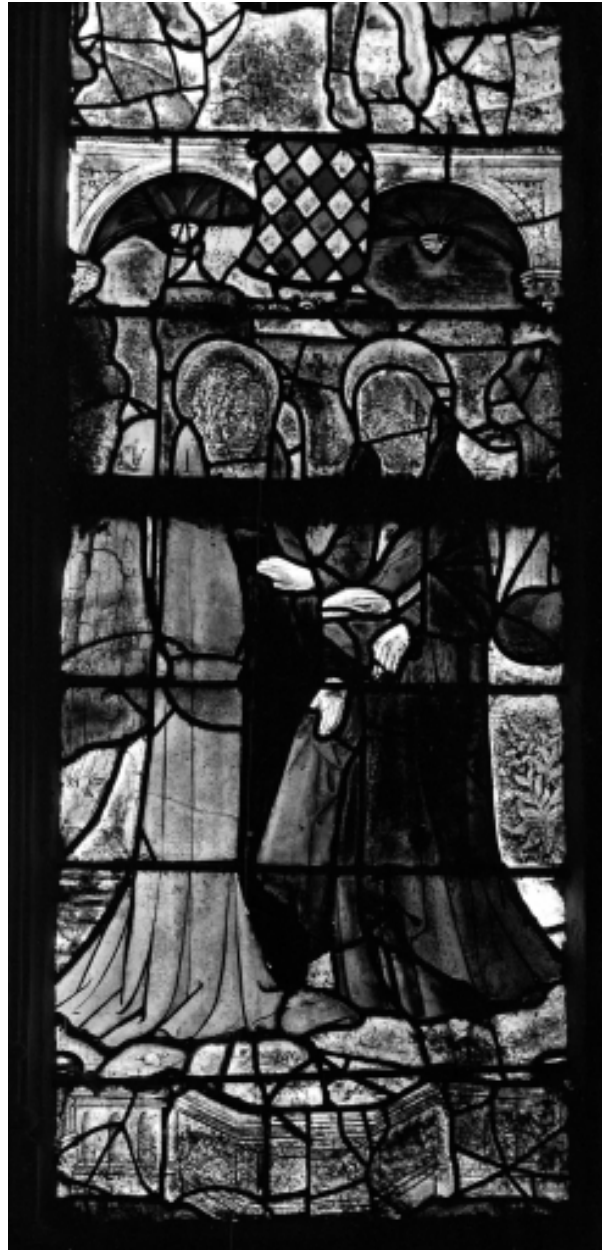

Verrière 1 : Vie de la Vierge, panneau c1, vue de détail.

IVR53_19833500429X

Auteur de l'illustration : Norbert Lambart

(c) Inventaire général, ADAGP

reproduction soumise à autorisation du titulaire des droits d'exploitation



Verrière 1 : Vie de la Vierge, panneaux c1, c2, (Visitation), vue générale.

IVR53_19803500171V

Auteur de l'illustration : Guy Artur, Auteur de l'illustration : Norbert Lambart

(c) Inventaire général, ADAGP

reproduction soumise à autorisation du titulaire des droits d'exploitation



Verrière 1 : Vie de la Vierge, panneaux c1 et c2, Visitation, vue générale.

IVR53_19803500172VA

Auteur de l'illustration : Auteur inconnu

(c) Inventaire général, ADAGP

reproduction soumise à autorisation du titulaire des droits d'exploitation



Verrière 1 : Vie de la Vierge, panneaux c2, c3 (Fuite en Egypte), vue générale.

IVR53_19803500167V

Auteur de l'illustration : Guy Artur, Auteur de l'illustration : Norbert Lambart

(c) Inventaire général, ADAGP

reproduction soumise à autorisation du titulaire des droits d'exploitation



Verrière 1 : Vie de la Vierge, panneaux c2 et c3, Fuite en Egypte, vue générale.

IVR53_19803500168VA

Auteur de l'illustration : Auteur inconnu

(c) Inventaire général, ADAGP

reproduction soumise à autorisation du titulaire des droits d'exploitation



Verrière 1 : Vie de la Vierge, dais des panneaux b5, b6, c5 et c6.

IVR53_19803500314X

Auteur de l'illustration : Guy Artur, Auteur de l'illustration : Norbert Lambart

(c) Inventaire général, ADAGP

reproduction soumise à autorisation du titulaire des droits d'exploitation



Verrière 1, vie de la Vierge, dais des panneaux b5, b6, c5 et c6.

IVR53_19803500315XA

Auteur de l'illustration : Guy Artur, Auteur de l'illustration : Norbert Lambart

(c) Inventaire général, ADAGP

reproduction soumise à autorisation du titulaire des droits d'exploitation



Verrière 1 : Vie de la Vierge, dais des panneaux b5, b6, c5 et c6.

IVR53_19803500345XE

Auteur de l'illustration : Guy Artur, Auteur de l'illustration : Norbert Lambart

(c) Inventaire général, ADAGP

reproduction soumise à autorisation du titulaire des droits d'exploitation



Verrière 1 : Vie de la Vierge, réseau et panneaux DII, EI et FII.

IVR53_19803500316X

Auteur de l'illustration : Guy Artur, Auteur de l'illustration : Norbert Lambart

(c) Inventaire général, ADAGP

reproduction soumise à autorisation du titulaire des droits d'exploitation



Verrière 1 : Vie de la Vierge, réseau et panneaux DII, EI, FII.

IVR53_19803500317XA

Auteur de l'illustration : Guy Artur, Auteur de l'illustration : Norbert Lambart

(c) Inventaire général, ADAGP

reproduction soumise à autorisation du titulaire des droits d'exploitation

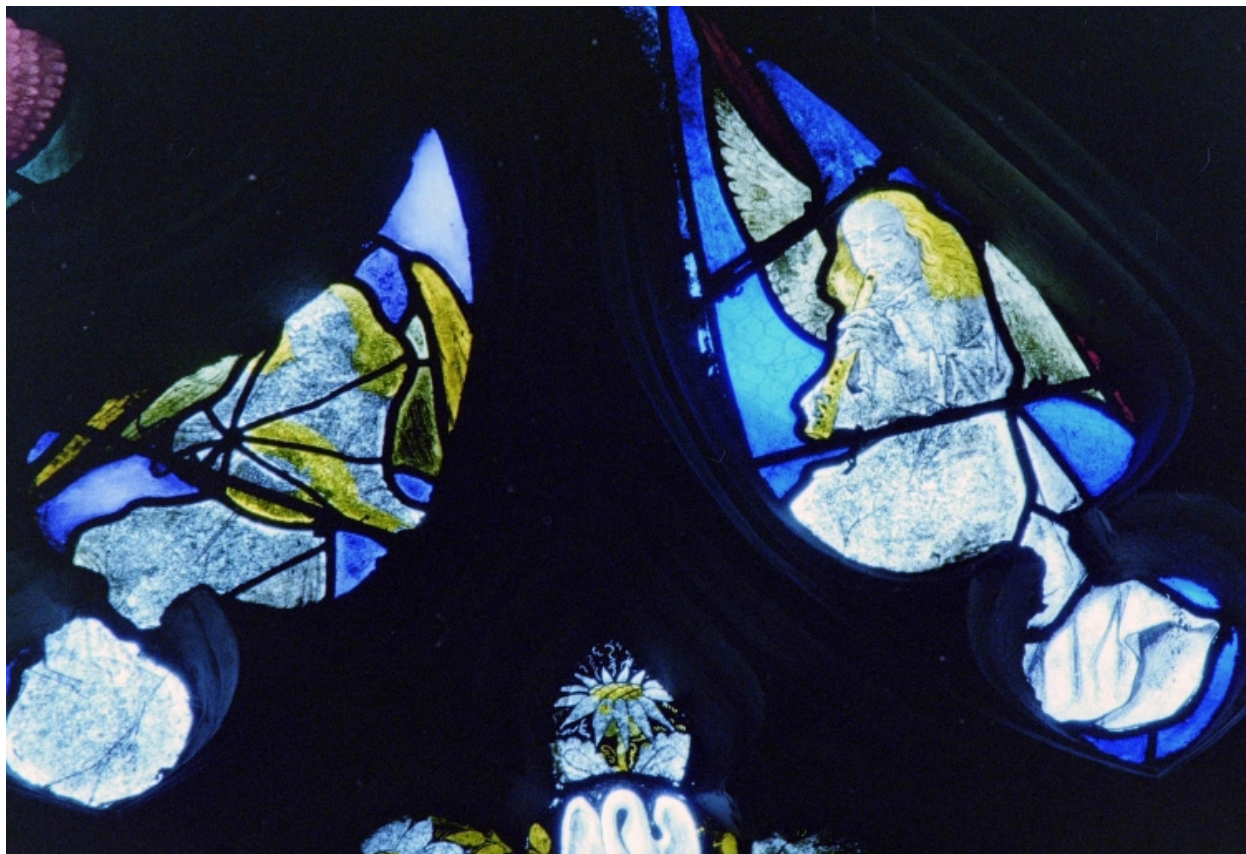

Verrière 1 : Vie de la Vierge, réseau et panneaux DII, EI, FII.

IVR53_19803500346XE

Auteur de l'illustration : Guy Artur, Auteur de l'illustration : Norbert Lambart

(c) Inventaire général, ADAGP

reproduction soumise à autorisation du titulaire des droits d'exploitation



Verrière 1 : Vie de la Vierge, réseau et panneaux BII, DIII et EII.

IVR53_19803500318X

Auteur de l'illustration : Guy Artur, Auteur de l'illustration : Norbert Lambart

(c) Inventaire général, ADAGP

reproduction soumise à autorisation du titulaire des droits d'exploitation



Verrière 1 : Vie de la Vierge, réseau et panneaux BII, CI et DII.

IVR53_19803500319X

Auteur de l'illustration : Guy Artur, Auteur de l'illustration : Norbert Lambart

(c) Inventaire général, ADAGP

reproduction soumise à autorisation du titulaire des droits d'exploitation

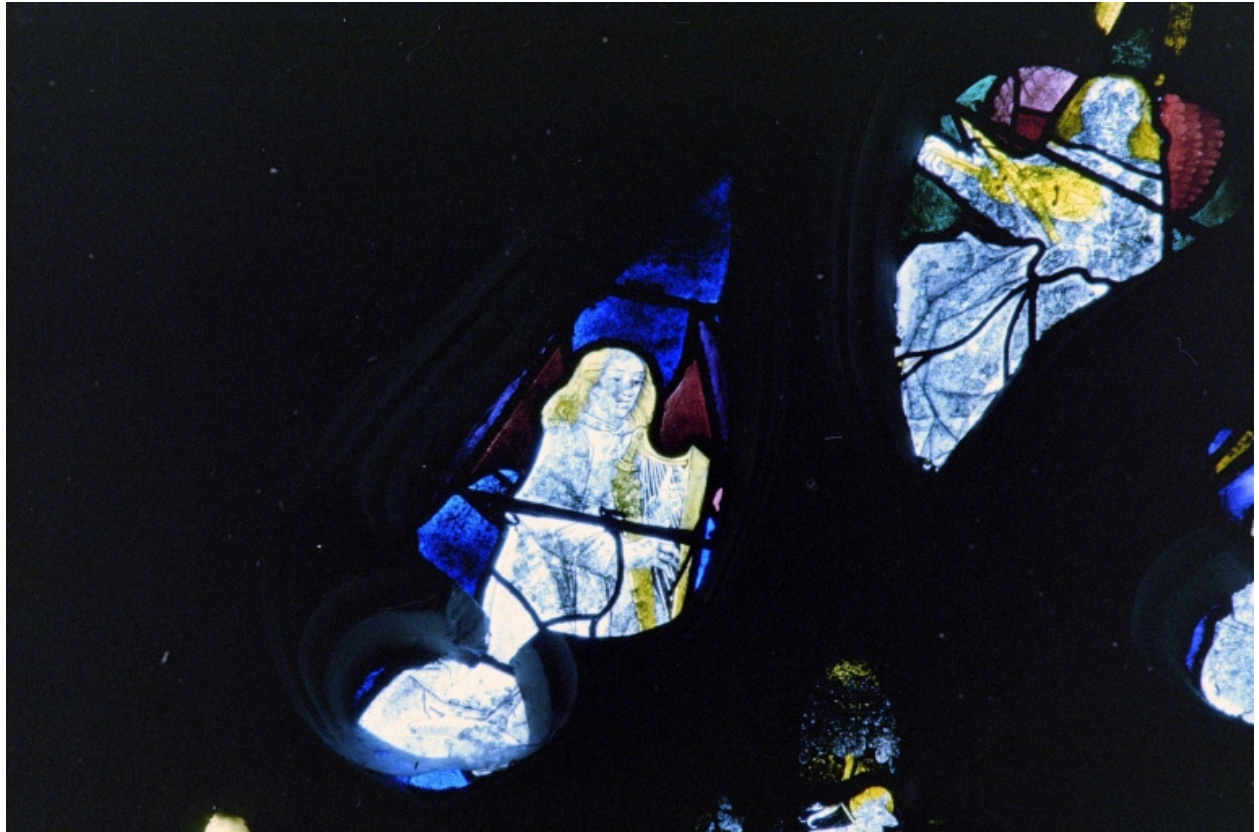

Verrière 1 : Vie de la Vierge, réseau et panneaux BII, CI et DII.

IVR53_19803500347XE

Auteur de l'illustration : Guy Artur, Auteur de l'illustration : Norbert Lambart

(c) Inventaire général, ADAGP

reproduction soumise à autorisation du titulaire des droits d'exploitation

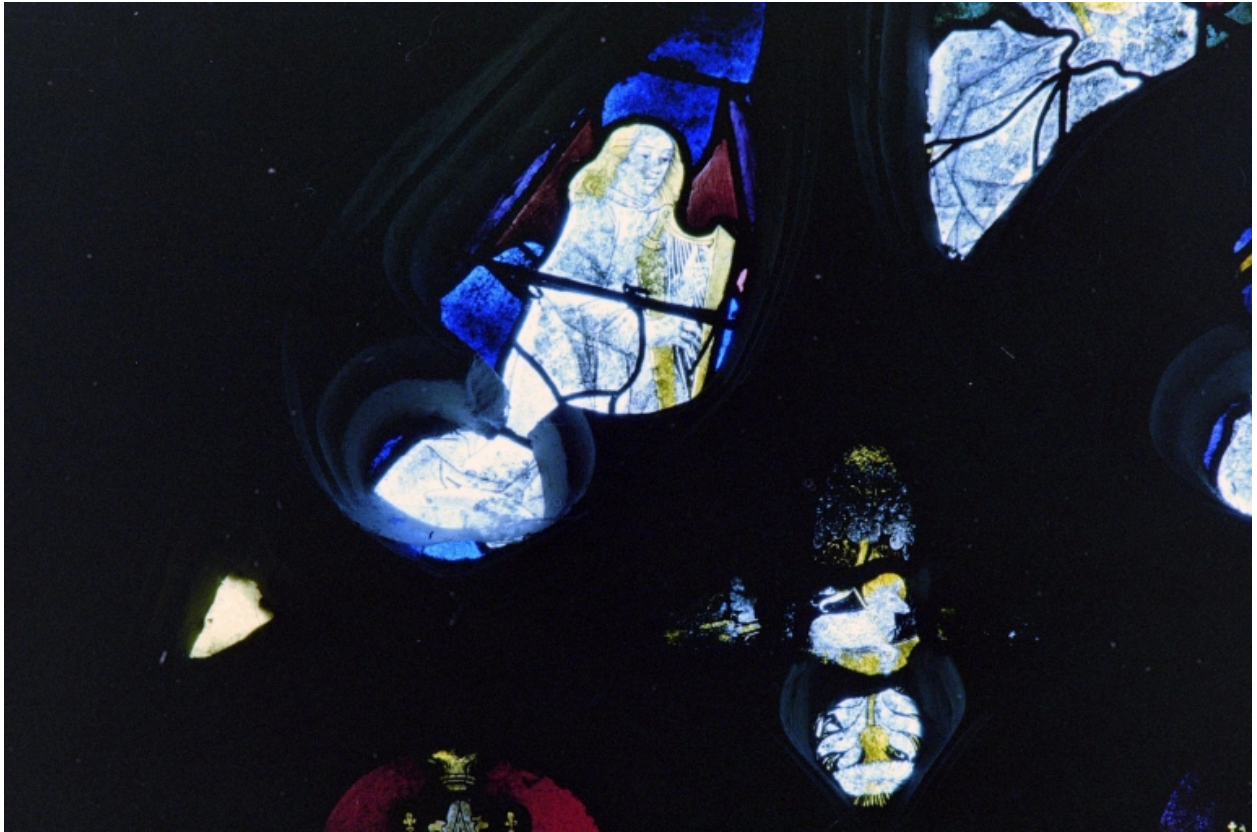

Verrière 1 : Vie de la Vierge, réseau et panneaux BII, CI.

IVR53_19803500348XE

Auteur de l'illustration : Guy Artur, Auteur de l'illustration : Norbert Lambart

(c) Inventaire général, ADAGP

reproduction soumise à autorisation du titulaire des droits d'exploitation



Verrière 1 : Vie de la Vierge, réseau et panneaux CII et DIII et EII.

IVR53_19803500349XE

Auteur de l'illustration : Guy Artur, Auteur de l'illustration : Norbert Lambart

(c) Inventaire général, ADAGP

reproduction soumise à autorisation du titulaire des droits d'exploitation



Verrière 1 : Vie de la Vierge, réseau et panneaux BII, CI et DIII.

IVR53_19803500320X

Auteur de l'illustration : Guy Artur, Auteur de l'illustration : Norbert Lambart

(c) Inventaire général, ADAGP

reproduction soumise à autorisation du titulaire des droits d'exploitation



Verrière 1 après restauration, vue prise en atelier Briand à Rennes : panneau 2a, mariage, partie inférieure.

IVR53_19833500252ZA

Auteur de l'illustration : Denise Dufief

(c) Inventaire général, ADAGP

reproduction soumise à autorisation du titulaire des droits d'exploitation



Verrière 1 après restauration, vue prise en atelier Briand à Rennes : panneau 2b, Annonciation, tête de l'ange.

IVR53_19833500254ZA

Auteur de l'illustration : Denise Dufief

(c) Inventaire général, ADAGP

reproduction soumise à autorisation du titulaire des droits d'exploitation



Verrière 1 après restauration, vue prise en atelier Briand à Rennes : panneau 2b, partie supérieure.

IVR53_19833500255ZA

Auteur de l'illustration : Denise Dufief

(c) Inventaire général, ADAGP

reproduction soumise à autorisation du titulaire des droits d'exploitation



Verrière 1 après restauration, vue prise en atelier Briand à Rennes : panneau 2b, revers, vue d'ensemble.

IVR53_19833500256ZA

Auteur de l'illustration : Denise Dufief

(c) Inventaire général, ADAGP

reproduction soumise à autorisation du titulaire des droits d'exploitation



Verrière 1 après restauration, vue prise en atelier Briand à Rennes : panneau 2b, revers, vue d'ensemble biaise.

IVR53_19833500257ZA

Auteur de l'illustration : Denise Dufief

(c) Inventaire général, ADAGP

reproduction soumise à autorisation du titulaire des droits d'exploitation

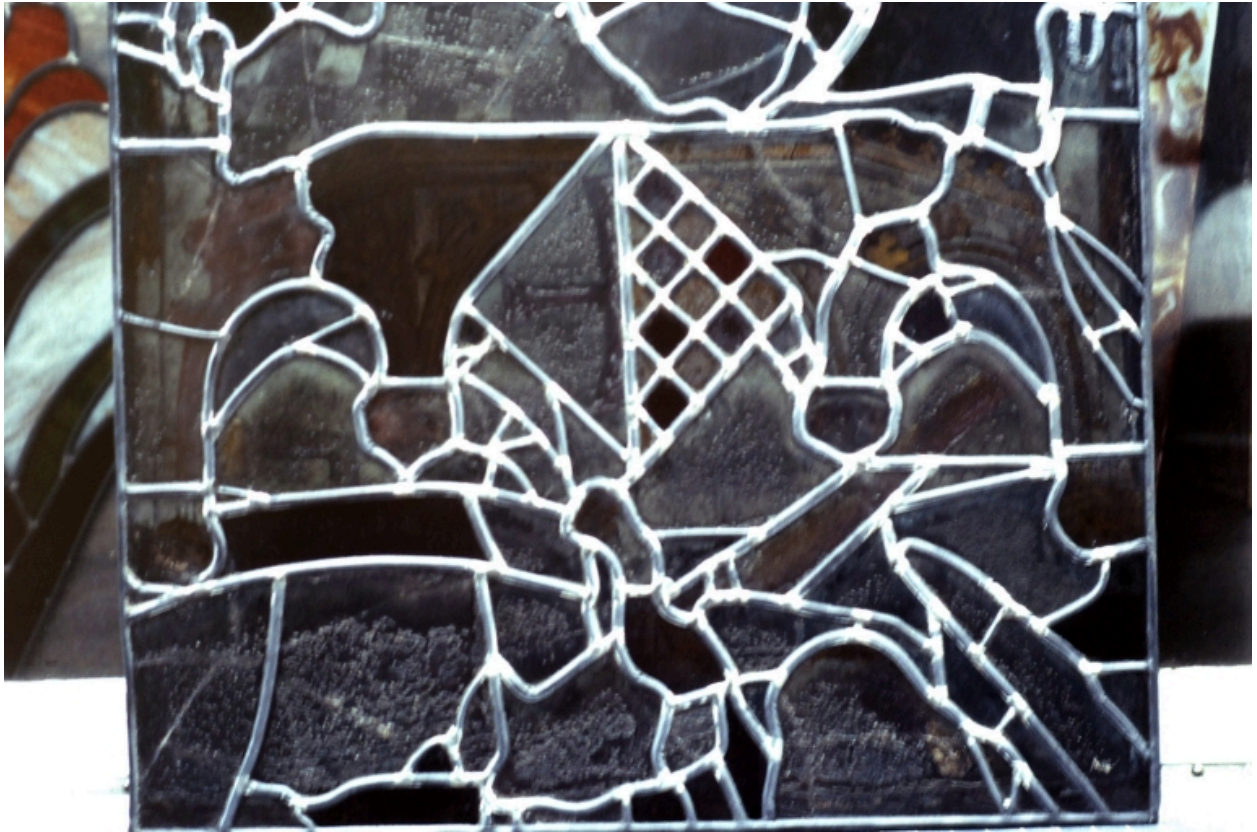

Verrière 1 après restauration, vue prise en atelier Briand à Rennes : panneau 2b, revers, partie inférieure.

IVR53_19833500258ZA

Auteur de l'illustration : Denise Dufief

(c) Inventaire général, ADAGP

reproduction soumise à autorisation du titulaire des droits d'exploitation



Verrière 1, vie de la Vierge, panneau B IV.

IVR53_19803500322XA

Auteur de l'illustration : Guy Artur, Auteur de l'illustration : Norbert Lambart

(c) Inventaire général, ADAGP

reproduction soumise à autorisation du titulaire des droits d'exploitation



Verrière 1 après restauration, vue prise en atelier Briand à Rennes : panneau 2b, revers, partie supérieure.

IVR53_19833500259ZA

Auteur de l'illustration : Denise Dufief

(c) Inventaire général, ADAGP

reproduction soumise à autorisation du titulaire des droits d'exploitation



Verrière 1 après restauration, vue prise en atelier Briand à Rennes : panneau 2c, vue d'ensemble.

IVR53_19833500260ZA

Auteur de l'illustration : Denise Dufief

(c) Inventaire général, ADAGP

reproduction soumise à autorisation du titulaire des droits d'exploitation



Verrière 1 après restauration, vue prise en atelier Briand à Rennes : panneau 2c, Visitation, détail.

IVR53_19833500261ZA

Auteur de l'illustration : Denise Dufief

(c) Inventaire général, ADAGP

reproduction soumise à autorisation du titulaire des droits d'exploitation



Verrière 1 après restauration, vue prise en atelier Briand à Rennes : panneau 3a, vue générale.

IVR53_19833500262ZA

Auteur de l'illustration : Denise Dufief

(c) Inventaire général, ADAGP

reproduction soumise à autorisation du titulaire des droits d'exploitation



Verrière 1 après restauration, vue prise en atelier Briand à Rennes : panneau 3a, détail de la partie inférieure gauche.

IVR53_19833500264ZA

Auteur de l'illustration : Denise Dufief

(c) Inventaire général, ADAGP

reproduction soumise à autorisation du titulaire des droits d'exploitation



Verrière 1 après restauration, vue prise en atelier Briand à Rennes : panneau 3a, moitié inférieure.

IVR53_19833500263ZA

Auteur de l'illustration : Denise Dufief

(c) Inventaire général, ADAGP

reproduction soumise à autorisation du titulaire des droits d'exploitation



Verrière 1 après restauration, vue prise en atelier Briand à Rennes : panneau 3a, détail de la partie inférieure gauche.

IVR53_19833500265ZA

Auteur de l'illustration : Denise Dufief

(c) Inventaire général, ADAGP

reproduction soumise à autorisation du titulaire des droits d'exploitation



Verrière 1 après restauration, vue prise en atelier Briand à Rennes : panneau 3a, détail de la partie inférieure droite.

IVR53_19833500267ZA

Auteur de l'illustration : Denise Dufief

(c) Inventaire général, ADAGP

reproduction soumise à autorisation du titulaire des droits d'exploitation



Verrière 1 après restauration, vue prise en atelier Briand à Rennes : panneau 3a, détail de Melchior.

IVR53_19833500268ZA

Auteur de l'illustration : Denise Dufief

(c) Inventaire général, ADAGP

reproduction soumise à autorisation du titulaire des droits d'exploitation



Verrière 1 après restauration, vue prise en atelier Briand à Rennes : panneau 3a, détail de Melchior.

IVR53_19833500269ZA

Auteur de l'illustration : Denise Dufief

(c) Inventaire général, ADAGP

reproduction soumise à autorisation du titulaire des droits d'exploitation



Verrière 1 après restauration, vue prise en atelier Briand à Rennes : panneau 3b, vue d'ensemble.

IVR53_19833500270ZA

Auteur de l'illustration : Denise Dufief

(c) Inventaire général, ADAGP

reproduction soumise à autorisation du titulaire des droits d'exploitation



Verrière 1 après restauration, vue prise en atelier Briand à Rennes : panneau 3b, moitié inférieure gauche.

IVR53_19833500271ZA

Auteur de l'illustration : Denise Dufief

(c) Inventaire général, ADAGP

reproduction soumise à autorisation du titulaire des droits d'exploitation



Verrière 1 après restauration, vue prise en atelier Briand à Rennes : panneau 3b, moitié inférieure droite.

IVR53_19833500272ZA

Auteur de l'illustration : Denise Dufief

(c) Inventaire général, ADAGP

reproduction soumise à autorisation du titulaire des droits d'exploitation



Verrière 1 après restauration, vue prise en atelier Briand à Rennes : panneau 3c, Fuite en Egypte, détail de la Vierge et de l'Enfant.

IVR53_19833500274ZA

Auteur de l'illustration : Denise Dufief

(c) Inventaire général, ADAGP

reproduction soumise à autorisation du titulaire des droits d'exploitation



Verrière 1 après restauration, vue prise en atelier Briand à Rennes : panneau 3c, Fuite en Egypte, détail de la Vierge et de l'Enfant.

IVR53_19833500275ZA

Auteur de l'illustration : Denise Dufief

(c) Inventaire général, ADAGP

reproduction soumise à autorisation du titulaire des droits d'exploitation



Verrière 1 après restauration, vue prise en atelier Briand à Rennes : panneau 4a, Dormition de la Vierge, vue d'ensemble.

IVR53_19833500276ZA

Auteur de l'illustration : Denise Dufief

(c) Inventaire général, ADAGP

reproduction soumise à autorisation du titulaire des droits d'exploitation



Verrière 1 après restauration, vue prise en atelier Briand à Rennes : panneau 4a, Dormition de la Vierge, détail de l'apôtre de l'angle inférieur droit.

IVR53_19833500279ZA

Auteur de l'illustration : Denise Dufief

(c) Inventaire général, ADAGP

reproduction soumise à autorisation du titulaire des droits d'exploitation



Verrière 1 après restauration, vue prise en atelier Briand à Rennes : panneau 4a, Dormition de la Vierge, détail de l'apôtre de l'angle inférieur droit.

IVR53_19833500280ZA

Auteur de l'illustration : Denise Dufief

(c) Inventaire général, ADAGP

reproduction soumise à autorisation du titulaire des droits d'exploitation



Verrière 1 après restauration, vue prise en atelier Briand à Rennes : panneau 4b, Assomption, détail de la Vierge.

IVR53_19833500282ZA

Auteur de l'illustration : Denise Dufief

(c) Inventaire général, ADAGP

reproduction soumise à autorisation du titulaire des droits d'exploitation



Verrière 1 après restauration, vue prise en atelier Briand à Rennes : panneau 4c, Couronnement, vue d'ensemble.

IVR53_19833500287ZA

Auteur de l'illustration : Denise Dufief

(c) Inventaire général, ADAGP

reproduction soumise à autorisation du titulaire des droits d'exploitation



Verrière 1 après restauration, vue prise en atelier Briand à Rennes : panneau 5a, vue d'ensemble.

IVR53_19833500290ZA

Auteur de l'illustration : Denise Dufief

(c) Inventaire général, ADAGP

reproduction soumise à autorisation du titulaire des droits d'exploitation



Verrière 1 après restauration, vue prise en atelier Briand à Rennes : panneau 5c, vue d'ensemble.

IVR53_19833500293ZA

Auteur de l'illustration : Denise Dufief

(c) Inventaire général, ADAGP

reproduction soumise à autorisation du titulaire des droits d'exploitation



Vitrail de la Descente aux limbes, vue générale.

IVR53_19833500451XE

Auteur de l'illustration : François Dagorn

(c) Inventaire général, ADAGP

reproduction soumise à autorisation du titulaire des droits d'exploitation



Vitrail de la Descente aux limbes, détail de la partie centrale.

IVR53_19833500452XE

Auteur de l'illustration : François Dagorn

(c) Inventaire général, ADAGP

reproduction soumise à autorisation du titulaire des droits d'exploitation



Verrière 3 : Descente aux limbes, vue générale.

IVR53_19833500439X

Auteur de l'illustration : Norbert Lambart

(c) Inventaire général, ADAGP

reproduction soumise à autorisation du titulaire des droits d'exploitation

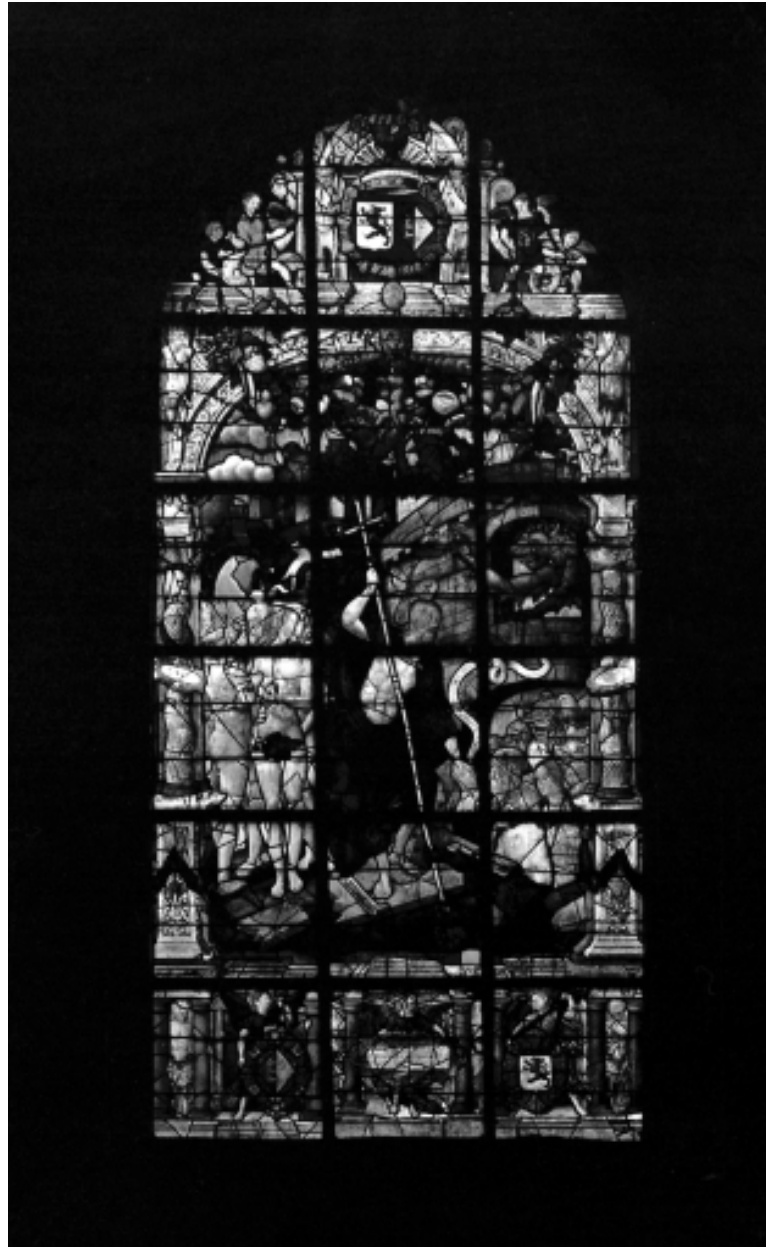

Verrière 3, Descente aux limbes, vue générale.

IVR53_19803500424V

Auteur de l'illustration : Guy Artur, Auteur de l'illustration : Norbert Lambart

(c) Inventaire général, ADAGP

reproduction soumise à autorisation du titulaire des droits d'exploitation

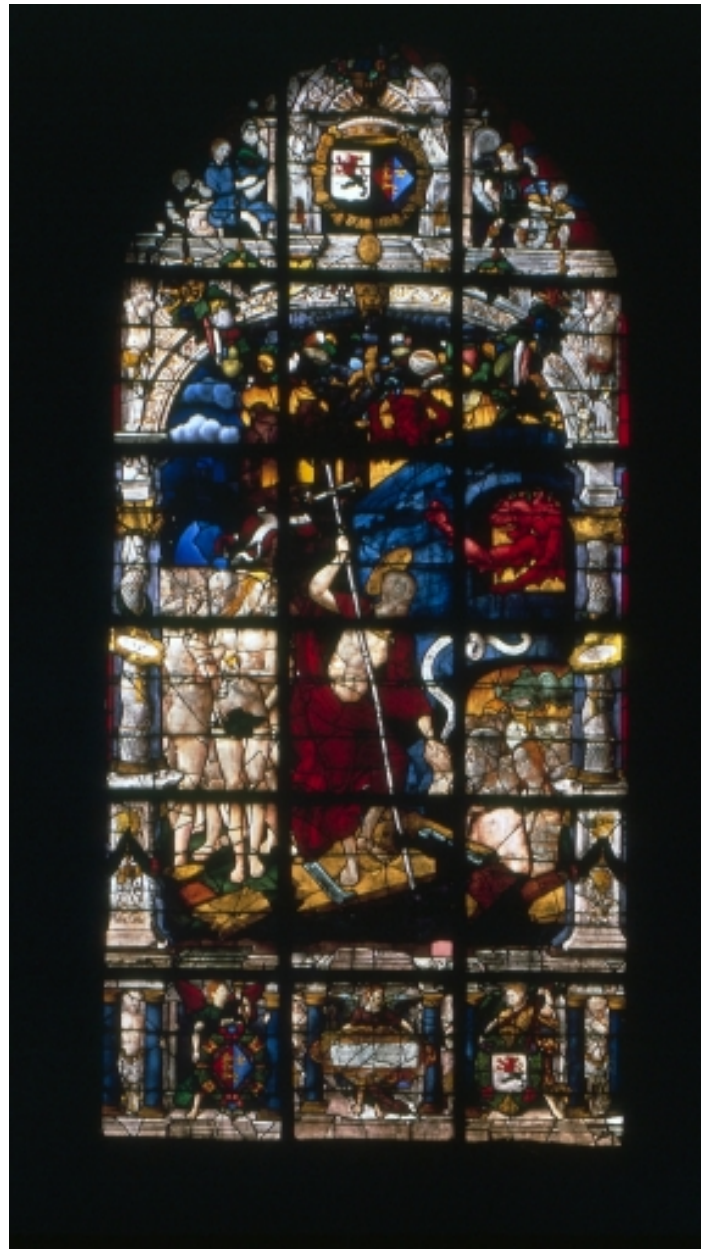

Verrière 3, descente aux limbes, vue générale.

IVR53_19803500426VA

Auteur de l'illustration : Guy Artur, Auteur de l'illustration : Norbert Lambart

(c) Inventaire général, ADAGP

reproduction soumise à autorisation du titulaire des droits d'exploitation



Verrière 3 : Descente aux limbes, buste et mains du Christ, vue de détail.

IVR53_19803500298X

Auteur de l'illustration : Guy Artur, Auteur de l'illustration : Norbert Lambart

(c) Inventaire général, ADAGP

reproduction soumise à autorisation du titulaire des droits d'exploitation



Verrière 3 : Descente aux limbes, buste et mains du Christ, vue de détail.

IVR53_19803500299XA

Auteur de l'illustration : Guy Artur, Auteur de l'illustration : Norbert Lambart

(c) Inventaire général, ADAGP

reproduction soumise à autorisation du titulaire des droits d'exploitation



Verrière 3 : Descente aux limbes, groupe de personnages délivrés du démon, vue de détail.

IVR53_19803500300X

Auteur de l'illustration : Auteur inconnu

(c) Inventaire général, ADAGP

reproduction soumise à autorisation du titulaire des droits d'exploitation



Verrière 3 : Descente aux limbes, groupe de personnages délivrés du démon, vue de détail.

IVR53_19803500447VE

Auteur de l'illustration : Auteur inconnu

(c) Inventaire général, ADAGP

reproduction soumise à autorisation du titulaire des droits d'exploitation



Verrière 3, Descente aux limbes, groupe de personnages délivrés du démon.

IVR53_19803500425V

Auteur de l'illustration : Guy Artur, Auteur de l'illustration : Norbert Lambart

(c) Inventaire général, ADAGP

reproduction soumise à autorisation du titulaire des droits d'exploitation



Verrière 3 : Descente aux limbes, groupe de personnages délivrés du démon, vue de détail.

IVR53_19803500301XA

Auteur de l'illustration : Guy Artur, Auteur de l'illustration : Norbert Lambart

(c) Inventaire général, ADAGP

reproduction soumise à autorisation du titulaire des droits d'exploitation



Verrière 3 : Descente aux limbes, détail du registre médian.

IVR53_19833500440X

Auteur de l'illustration : Norbert Lambart

(c) Inventaire général, ADAGP

reproduction soumise à autorisation du titulaire des droits d'exploitation



Verrière 3 : Descente aux limbes, détail du registre inférieur (armoiries).

IVR53_19833500441X

Auteur de l'illustration : Norbert Lambart

(c) Inventaire général, ADAGP

reproduction soumise à autorisation du titulaire des droits d'exploitation



Verrière 3 : Descente aux limbes, détail du registre supérieur (fronton).

IVR53_19833500442X

Auteur de l'illustration : Norbert Lambart

(c) Inventaire général, ADAGP

reproduction soumise à autorisation du titulaire des droits d'exploitation



Vitrail de la Transfiguration, vue générale.

IVR53_19833500449XE

Auteur de l'illustration : François Dagorn

(c) Inventaire général, ADAGP

reproduction soumise à autorisation du titulaire des droits d'exploitation



Vitrail la transfiguration, détail, donatrice Louise de Goulaine présentée par saint Louis, panneau inférieur droit.

IVR53_19833500450XE

Auteur de l'illustration : François Dagorn

(c) Inventaire général, ADAGP

reproduction soumise à autorisation du titulaire des droits d'exploitation

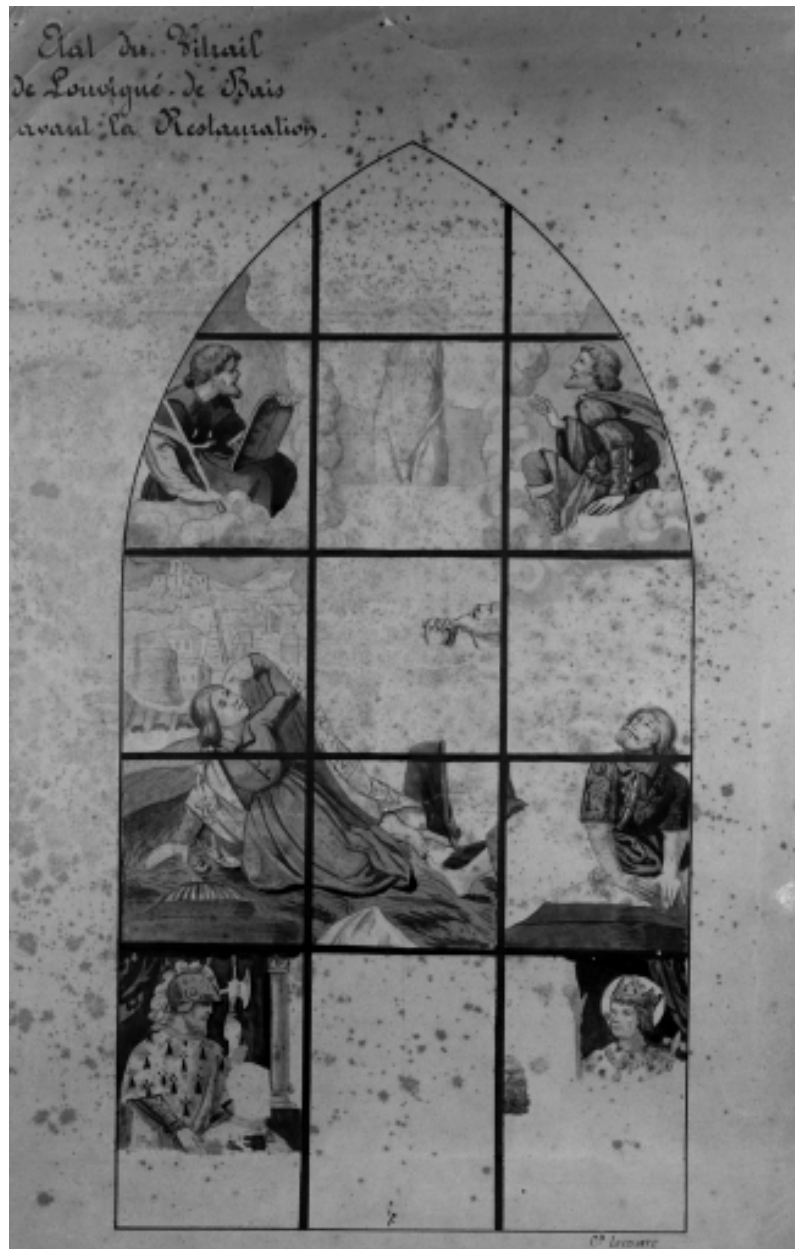

Verrière 4, Transfiguration, reproduction de dessin de Leconte et Colin, 1880, vue générale.

IVR53_19833500425V

Auteur de l'illustration : Auteur inconnu

(c) Inventaire général, ADAGP

reproduction soumise à autorisation du titulaire des droits d'exploitation

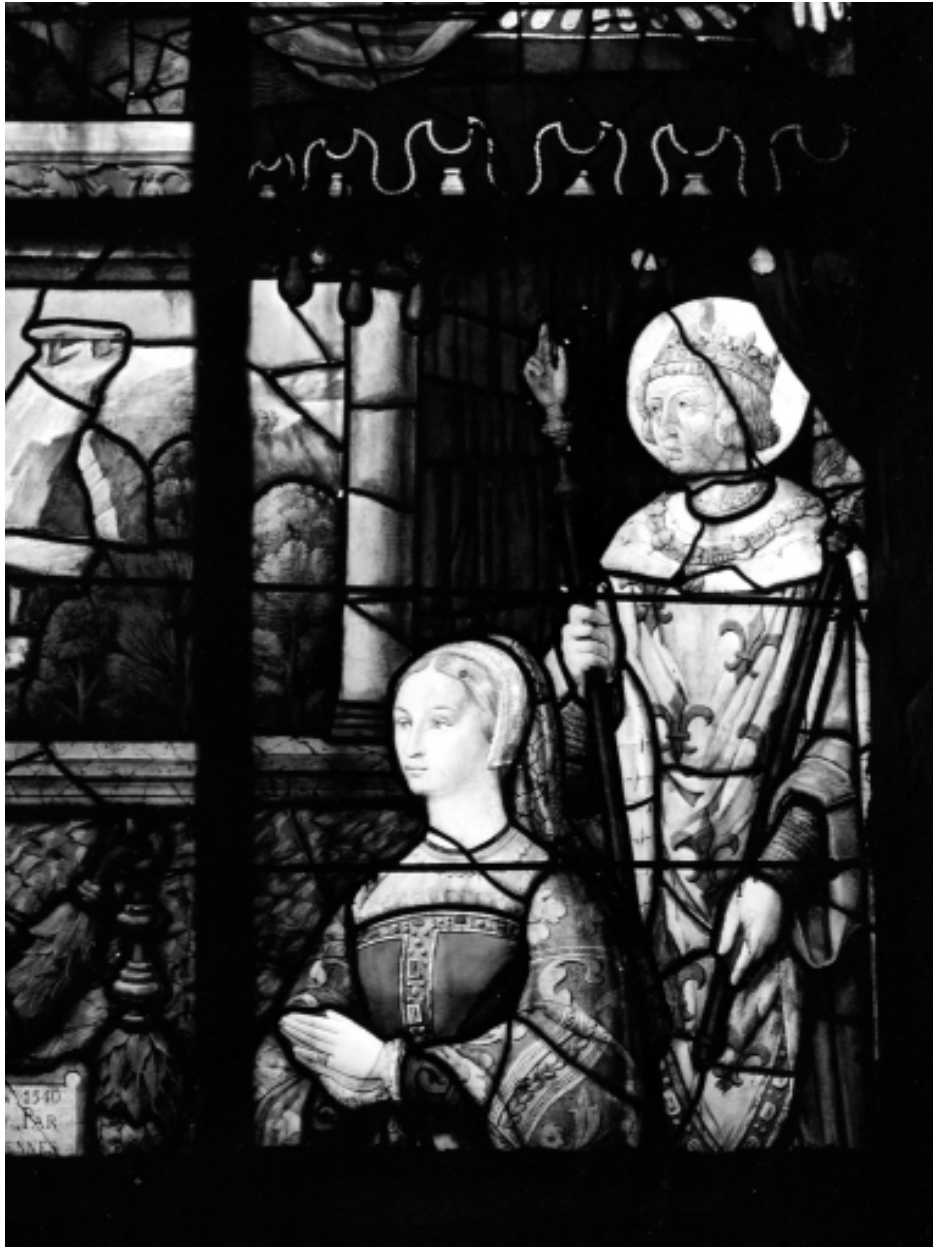

Verrière 4 : Transfiguration, détail du registre inférieur, panneau droit.

IVR53_19833500421V

Auteur de l'illustration : Auteur inconnu

(c) Inventaire général, ADAGP

reproduction soumise à autorisation du titulaire des droits d'exploitation



Verrière 4 : Transfiguration, vue de détail du registre supérieur.

IVR53_19833500422X

Auteur de l'illustration : Norbert Lambart

(c) Inventaire général, ADAGP

reproduction soumise à autorisation du titulaire des droits d'exploitation



Verrière 4 : Transfiguration, vue de détail du registre médian.

IVR53_19833500423X

Auteur de l'illustration : Norbert Lambart

(c) Inventaire général, ADAGP

reproduction soumise à autorisation du titulaire des droits d'exploitation



Verrière 4 : Transfiguration, vue générale.

IVR53_19833500424X

Auteur de l'illustration : Norbert Lambart

(c) Inventaire général, ADAGP

reproduction soumise à autorisation du titulaire des droits d'exploitation



Verrière 5 - Vie de saint Jean-Baptiste, partie gauche.

IVR53_19923500208ZA

Auteur de l'illustration : Norbert Lambart

(c) Inventaire général, ADAGP

reproduction soumise à autorisation du titulaire des droits d'exploitation



Verrière 5 : Vie de saint Jean-Baptiste, vue générale.

IVR53_19833500436X

Auteur de l'illustration : Norbert Lambart

(c) Inventaire général, ADAGP

reproduction soumise à autorisation du titulaire des droits d'exploitation



Verrière 5 : Vie de saint Jean-Baptiste, détail du registre et du fronton, vue générale.

IVR53_19833500437X

Auteur de l'illustration : Norbert Lambart

(c) Inventaire général, ADAGP

reproduction soumise à autorisation du titulaire des droits d'exploitation



Verrière 5 : Vie de saint Jean-Baptiste, détail du registre inférieur et armoiries, vue générale.

IVR53_19833500438X

Auteur de l'illustration : Norbert Lambart

(c) Inventaire général, ADAGP

reproduction soumise à autorisation du titulaire des droits d'exploitation



Verrière 5, vie de saint Jean-Baptiste, vue de détail.

IVR53_19803500323XA

Auteur de l'illustration : Guy Artur, Auteur de l'illustration : Norbert Lambart

(c) Inventaire général, ADAGP

reproduction soumise à autorisation du titulaire des droits d'exploitation



Verrière 5 - Détail, 1er registre, partie droite.

IVR53_19923500209ZA

Auteur de l'illustration : Norbert Lambart

(c) Inventaire général, ADAGP

reproduction soumise à autorisation du titulaire des droits d'exploitation



Vitrail de la Résurrection, vue générale.

IVR53_19833500447XE

Auteur de l'illustration : François Dagorn

(c) Inventaire général, ADAGP

reproduction soumise à autorisation du titulaire des droits d'exploitation



Vitrail de la Résurrection : détail de la partie supérieure.

IVR53_19833500448XE

Auteur de l'illustration : François Dagorn

(c) Inventaire général, ADAGP

reproduction soumise à autorisation du titulaire des droits d'exploitation



Verrière 6 : Résurrection, vue générale.

IVR53_19833500443X

Auteur de l'illustration : Norbert Lambart

(c) Inventaire général, ADAGP

reproduction soumise à autorisation du titulaire des droits d'exploitation



Verrière 6 : Résurrection, détail du registre supérieur.

IVR53_19833500444X

Auteur de l'illustration : Norbert Lambart

(c) Inventaire général, ADAGP

reproduction soumise à autorisation du titulaire des droits d'exploitation



Verrière 6 : Résurrection, buste du Christ, vue de détail.

IVR53_19803500304X

Auteur de l'illustration : Auteur inconnu

(c) Inventaire général, ADAGP

reproduction soumise à autorisation du titulaire des droits d'exploitation



Verrière 6 : Résurrection, buste du Christ, vue de détail.

IVR53_19803500305XA

Auteur de l'illustration : Guy Artur, Auteur de l'illustration : Norbert Lambart

(c) Inventaire général, ADAGP

reproduction soumise à autorisation du titulaire des droits d'exploitation



Verrière 6 : Résurrection, buste du Christ, vue de détail.

IVR53_19803500445VE

Auteur de l'illustration : Auteur inconnu

(c) Inventaire général, ADAGP

reproduction soumise à autorisation du titulaire des droits d'exploitation



Verrière 6 : Résurrection, vue de détail du soldat.

IVR53_19803500306X

Auteur de l'illustration : Auteur inconnu

(c) Inventaire général, ADAGP

reproduction soumise à autorisation du titulaire des droits d'exploitation



Vitrail, vue de détail.

IVR53_19803500176X

Auteur de l'illustration : Auteur inconnu

(c) Inventaire général, ADAGP

reproduction soumise à autorisation du titulaire des droits d'exploitation



Panneau a2, Mariage de la Vierge, vue de détail de la tête de Saint Joseph.

IVR53_19803500173X

Auteur de l'illustration : Auteur inconnu

(c) Inventaire général, ADAGP

reproduction soumise à autorisation du titulaire des droits d'exploitation



Panneau b1, l'Annonciation, vue de détail.

IVR53_19803500169X

Auteur de l'illustration : Auteur inconnu

(c) Inventaire général, ADAGP

reproduction soumise à autorisation du titulaire des droits d'exploitation



Panneau c2, vue de détail de la tête de la Vierge.

IVR53_19803500175X

Auteur de l'illustration : Auteur inconnu

(c) Inventaire général, ADAGP

reproduction soumise à autorisation du titulaire des droits d'exploitation



Baie 10 : Samaritaine au puits, vue de détail.

IVR53_19803500302X

Auteur de l'illustration : Auteur inconnu

(c) Inventaire général, ADAGP

reproduction soumise à autorisation du titulaire des droits d'exploitation



Baie 10 : Samaritaine au puits, vue de détail du décor, colonne de gauche.

IVR53_19803500303X

Auteur de l'illustration : Auteur inconnu

(c) Inventaire général, ADAGP

reproduction soumise à autorisation du titulaire des droits d'exploitation



Autel retable Sud : vue générale de la vierge de Pitié du couronnement.

IVR53_19903500294X

Auteur de l'illustration : Guy Artur

(c) Inventaire général, ADAGP

reproduction soumise à autorisation du titulaire des droits d'exploitation



Autel retable Sud : vue générale de la vierge de Pitié du couronnement.

IVR53_19903500298ZA

Auteur de l'illustration : Guy Artur

(c) Inventaire général, ADAGP

reproduction soumise à autorisation du titulaire des droits d'exploitation



A droite du retable : vue générale statue de sainte couronnée.

IVR53_19903500295X

Auteur de l'illustration : Guy Artur

(c) Inventaire général, ADAGP

reproduction soumise à autorisation du titulaire des droits d'exploitation



A droite du retable : vue générale statue de sainte couronnée.

IVR53_19903500300ZA

Auteur de l'illustration : Guy Artur

(c) Inventaire général, ADAGP

reproduction soumise à autorisation du titulaire des droits d'exploitation



Autel retable Nord : vue générale groupe sculpté de vierge à l'enfant assise en couronnement du retable.

IVR53_19903500296X

Auteur de l'illustration : Guy Artur

(c) Inventaire général, ADAGP

reproduction soumise à autorisation du titulaire des droits d'exploitation



Autel retable Nord : vue générale groupe sculpté de vierge à l'enfant assise en couronnement du retable.

IVR53_19903500301ZA

Auteur de l'illustration : Guy Artur

(c) Inventaire général, ADAGP

reproduction soumise à autorisation du titulaire des droits d'exploitation



Détail tête.

IVR53_19903500302ZA

Auteur de l'illustration : Guy Artur

(c) Inventaire général, ADAGP

reproduction soumise à autorisation du titulaire des droits d'exploitation



A gauche de ce retable Nord, vue générale de la statue d'évêque bénissant.

IVR53_19903500297X

Auteur de l'illustration : Guy Artur

(c) Inventaire général, ADAGP

reproduction soumise à autorisation du titulaire des droits d'exploitation



A gauche de ce retable Nord, vue générale de la statue d'évêque bénissant.

IVR53_19903500303ZA

Auteur de l'illustration : Guy Artur

(c) Inventaire général, ADAGP

reproduction soumise à autorisation du titulaire des droits d'exploitation



Détail de la tête.

IVR53_19903500299ZA

Auteur de l'illustration : Guy Artur

(c) Inventaire général, ADAGP

reproduction soumise à autorisation du titulaire des droits d'exploitation



Détail de la tête de la Vierge de pitié.

IVR53_19903500304ZA

Auteur de l'illustration : Guy Artur

(c) Inventaire général, ADAGP

reproduction soumise à autorisation du titulaire des droits d'exploitation

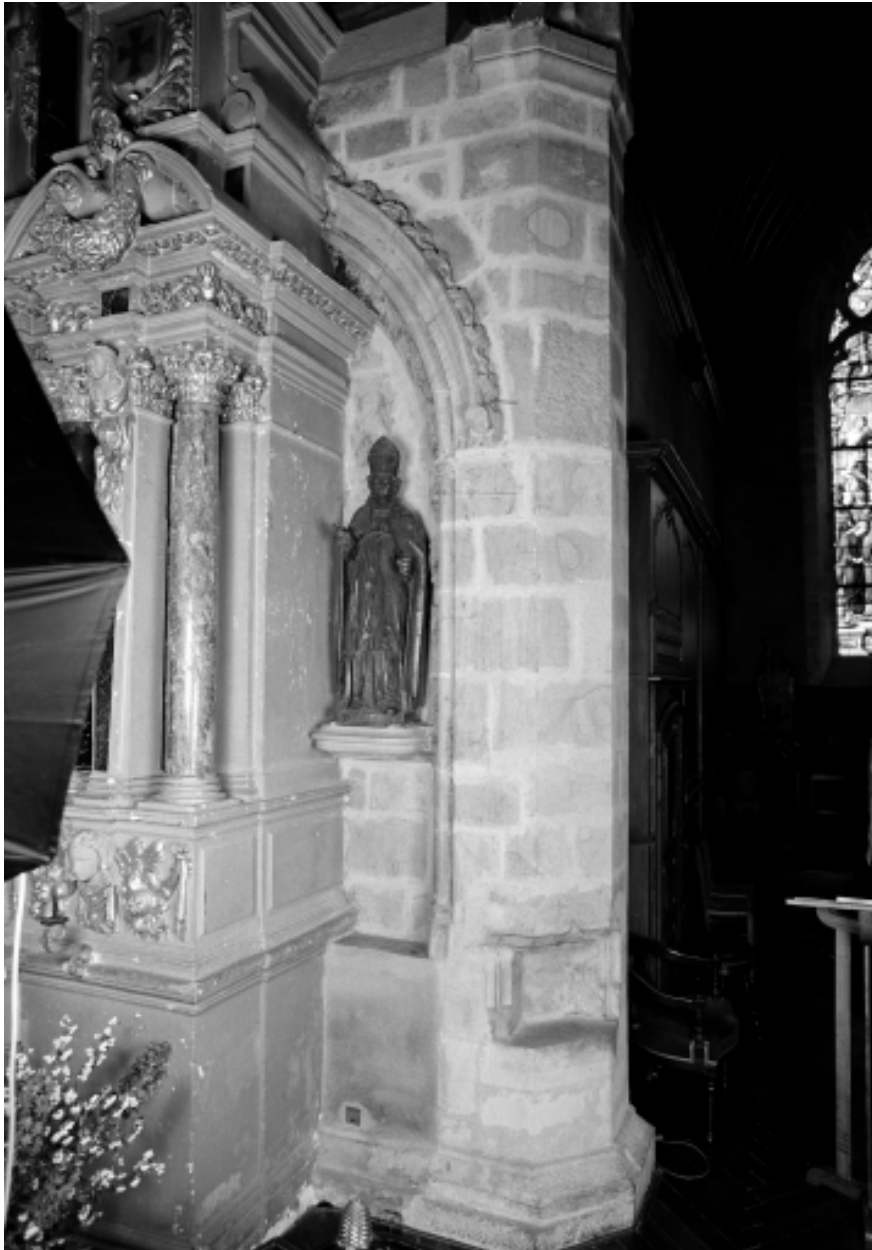

Statue, vue générale.

IVR53_19953500371X

Auteur de l'illustration : Bernard Bègne

(c) Inventaire général, ADAGP

reproduction soumise à autorisation du titulaire des droits d'exploitation



Statue, détail de la tête.

IVR53_19953500372X

Auteur de l'illustration : Bernard Bègne

(c) Inventaire général, ADAGP

reproduction soumise à autorisation du titulaire des droits d'exploitation



Retable de l'autel nord.

IVR53_19703501451V

Auteur de l'illustration : Le Corre

(c) Inventaire général, ADAGP

reproduction soumise à autorisation du titulaire des droits d'exploitation



Retable du maître-autel, vue générale.

IVR53_19703501450V

Auteur de l'illustration : Le Corre

(c) Inventaire général, ADAGP

reproduction soumise à autorisation du titulaire des droits d'exploitation



Retable de l'autel sud, vue générale.

IVR53_19703501452V

Auteur de l'illustration : Le Corre

(c) Inventaire général, ADAGP

reproduction soumise à autorisation du titulaire des droits d'exploitation



Maître-autel et chœur, vue générale.

IVR53_19923500196ZA

Auteur de l'illustration : Norbert Lambart

(c) Inventaire général, ADAGP

reproduction soumise à autorisation du titulaire des droits d'exploitation



Maître-autel et retable à miroirs, vue générale.

IVR53_19923500197ZA

Auteur de l'illustration : Norbert Lambart

(c) Inventaire général, ADAGP

reproduction soumise à autorisation du titulaire des droits d'exploitation



Autel retable nord, vue générale.

IVR53_19923500198ZA

Auteur de l'illustration : Norbert Lambart

(c) Inventaire général, ADAGP

reproduction soumise à autorisation du titulaire des droits d'exploitation



Autel retable nord, détail.

IVR53_19923500199ZA

Auteur de l'illustration : Norbert Lambart

(c) Inventaire général, ADAGP

reproduction soumise à autorisation du titulaire des droits d'exploitation



Autel retable sud, détail retable et statue de la niche supérieure.

IVR53_19923500201ZA

Auteur de l'illustration : Norbert Lambart

(c) Inventaire général, ADAGP

reproduction soumise à autorisation du titulaire des droits d'exploitation



Autel retable sud, vue générale.

IVR53_19923500200ZA

Auteur de l'illustration : Norbert Lambart

(c) Inventaire général, ADAGP

reproduction soumise à autorisation du titulaire des droits d'exploitation