

Bretagne, Finistère
Clohars-Carnoët
Doëlan

Secteur urbain : zone d'activité portuaire artisanale "Joseph Tonnerre" (Clohars-Carnoët)

Références du dossier

Numéro de dossier : IA29004352

Date de l'enquête initiale : 2008

Date(s) de rédaction : 2009

Cadre de l'étude : enquête thématique régionale Inventaire du patrimoine maritime de Crozon Roscanvel Camaret Clohars-Carnoët Larmor-Plage et Sené

Degré d'étude : étudié

Désignation

Dénomination : secteur urbain

Parties constituantes non étudiées : maison

Compléments de localisation

Milieu d'implantation : en écart

Références cadastrales :

Historique

En 1872, Joseph Tonnerre, originaire de Groix mais à l'époque mareyeur à Doëlan, fait construire sur la rive droite du port de Doëlan, à une trentaine de mètres à l'ouest du feu amont du port, sa maison et un magasin de marée. Mis à part le feu amont construit dix ans auparavant, les bâtiments de Joseph Tonnerre sont isolés. Le dynamisme de son activité oblige le mareyeur à construire à la fin du 19^e siècle un petit môle afin de faciliter la desserte de son magasin. Cette activité de mareyage cesse au milieu du 20^e siècle.

Période(s) principale(s) : 3^e quart 19^e siècle

Période(s) secondaire(s) : 4^e quart 19^e siècle

Description

La zone d'activité portuaire artisanale liée autrefois à l'activité de mareyage de Joseph Tonnerre est aujourd'hui englobée dans l'urbanisation récente de la rive droite de la ria. Les différents éléments qui la composaient ont été peu transformés, même si la maison "Joseph Tonnerre" (l'élément le plus sensible de ce point de vue) a été divisée et agrandie avec une véranda. Plus rien n'individualise de façon paysagère cette zone d'activité et même le môle "Joseph Tonnerre" se fond dans le paysage du petit port breton de Doëlan.

Éléments descriptifs

Annexe 1

Annexe 1 : **Organisation spatiale de l'espace portuaire de Doëlan**

Données complémentaires

Données complémentaires architecture PATMAR

Données complémentaires architecture de l'enquête thématique régionale : le recensement du patrimoine maritime

REFC	CLC71
THPA	Transit terre/mer ; Activités artisanales et industrielles liées à la mer ; Vie des populations littorales
DREC	peu cité
INGP	intérêt de mémoire ; intérêt paysager et pittoresque
PING	La zone portuaire artisanale « Joseph Tonnerre » est aujourd'hui englobée dans l'urbanisation du port de Doëlan. Les constructions de Joseph Tonnerre (maison, magasin, môle) représentent des exemples de la réussite économique locale au tournant des 19e et 20e siècles dans les nombreux petits ports en Bretagne Sud.
RECO	La maison, le magasin et le môle, forment un ensemble social. Il importe de garder la cohésion de l'ensemble, en veillant à ce que chaque élément ne soit pas dénaturé voire détruit. Il importe de sensibiliser à l'intérêt paysager de ces bâtiments, situés à proximité du phare amont, et de soutenir, par des conseils ou par des aides, l'entretien des façades des bâtiments.

Illustrations

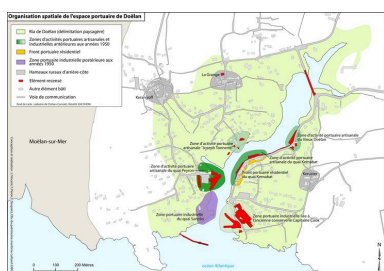

Organisation spatiale de l'espace portuaire de Doëlan (voir annexe 1)
 Phot. Johan Vincent,
 Phot. Françoise Péron,
 Phot. Florence Despretz
 IVR53_20092909079NUC



Vue générale de la zone d'activité portuaire artisanale 'Joseph Tonnerre'
 Phot. Julien Amghar
 IVR53_20082908569NUCA



Façade de la maison 'Joseph Tonnerre', côté rive
 Phot. Julien Amghar
 IVR53_20082908703NUCA



Môle et magasin 'Joseph Tonnerre'
 Phot. Julien Amghar
 IVR53_20082908571NUCA

Dossiers liés

Oeuvre(s) contenue(s) :

Oeuvre(s) en rapport :

Espace portuaire de Doëlan (Clohars-Carnoët) (IA29004282) Bretagne, Finistère, Clohars-Carnoët

Jetée dite Môle du mareyeur "Joseph Tonnerre", Beg Ar Lann (Clohars-Carnoët) (IA29004291) Bretagne, Finistère, Clohars-Carnoët, Beg Ar Lann

Magasin du mareyeur "Joseph Tonnerre", rue de Montserrat, Beg Ar Lann (Clohars-Carnoët) (IA29004290) Bretagne, Finistère, Clohars-Carnoët, Beg Ar Lann, rue de Montserrat

Maison du mareyeur "Joseph Tonnerre", rue de Montserrat, Beg Ar Lann (Clohars-Carnoët) (IA29004289) Bretagne, Finistère, Clohars-Carnoët, Beg Ar Lann, rue de Montserrat

Auteur(s) du dossier : Johan Vincent

Copyright(s) : (c) Laboratoire GÉOMER, UMR LETG 6554 - CNRS ; (c) Inventaire général

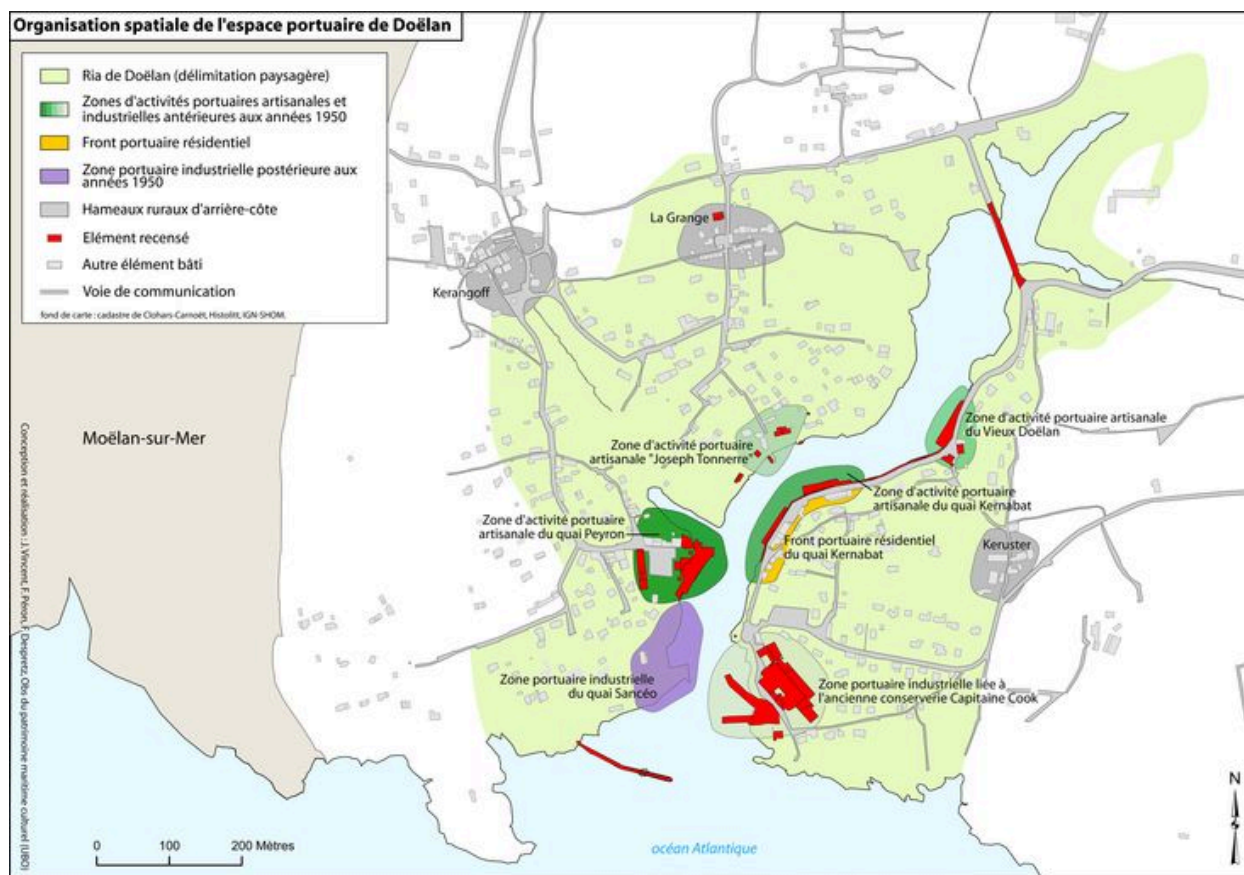

Organisation spatiale de l'espace portuaire de Doëlan (voir annexe 1)

IVR53_20092909079NUC

Auteur de l'illustration : Johan Vincent, Auteur de l'illustration : Françoise Péron, Auteur de l'illustration : Florence Despretz

Technique de relevé : relevé manuel ;

(c) Laboratoire GÉOMER, UMR LETG 6554 - CNRS

reproduction soumise à autorisation du titulaire des droits d'exploitation



Vue générale de la zone d'activité portuaire artisanale 'Joseph Tonnerre'

IVR53_20082908569NUCA

Auteur de l'illustration : Julien Amghar

(c) Laboratoire GÉOMER, UMR LETG 6554 - CNRS

reproduction soumise à autorisation du titulaire des droits d'exploitation



Façade de la maison 'Joseph Tonnerre', côté ria

IVR53_20082908703NUCA

Auteur de l'illustration : Julien Amghar

(c) Laboratoire GÉOMER, UMR LETG 6554 - CNRS

reproduction soumise à autorisation du titulaire des droits d'exploitation

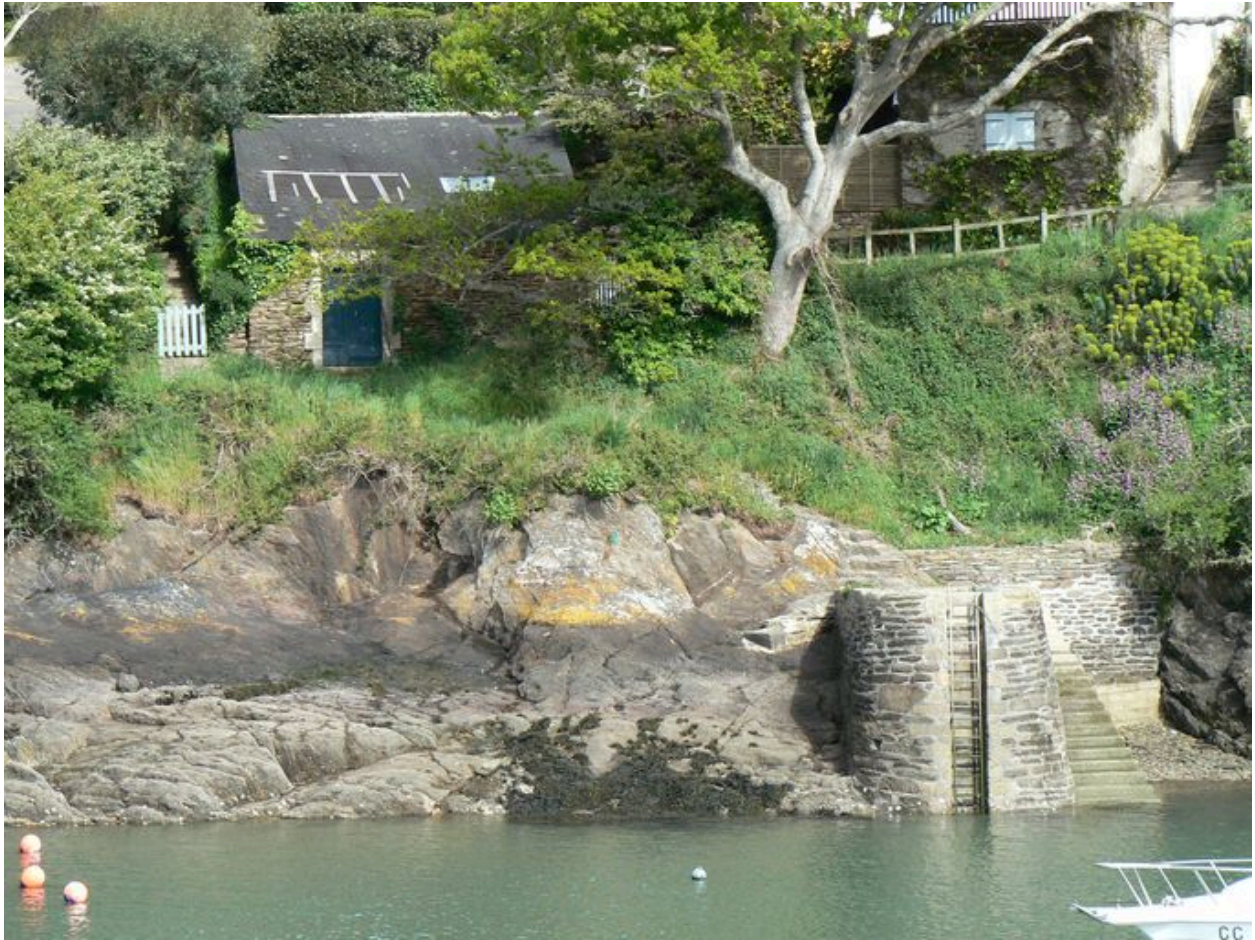

Môle et magasin 'Joseph Tonnerre'

IVR53_20082908571NUCA

Auteur de l'illustration : Julien Amghar

(c) Laboratoire GÉOMER, UMR LETG 6554 - CNRS

reproduction soumise à autorisation du titulaire des droits d'exploitation