

Bretagne, Finistère
Roscanvel
Quélern
route de Quélern

DOUBLON Caserne Sourdis, route de Quélern (Roscanvel)

Références du dossier

Numéro de dossier : IA29004231

Date de l'enquête initiale : 2007

Date(s) de rédaction : 2008

Cadre de l'étude : enquête thématique régionale Inventaire du patrimoine maritime de Crozon Roscanvel Camaret Clohars-Carnoët Larmor-Plage et Séné

Degré d'étude : étudié

Désignation

Dénomination : caserne

Compléments de localisation

Milieu d'implantation : en écart

Références cadastrales : AK, 113

Historique

Dès 1694 des troupes séjournent sur le site de la caserne. De petits bâtiments militaires sont construits à cette époque et durant le 18e siècle. Ils sont inadaptés et une caserne est donc édifiée entre 1793 et 1826. Le bâtiment est réalisé selon le plan-type de casernement de Vauban avec quatre travées indépendantes juxtaposées. En réalité, seules 2 furent achevées, le rez-de-chaussée de la troisième ayant été seulement amorcé. La caserne prend le nom de Henri d'Escoubleau de Sourdis, archevêque de Bordeaux, qui s'était montré efficace pendant le siège de La Rochelle et que Richelieu nomma chef des escadres de l'Atlantique. Elle accueille les militaires et leur famille. Des modifications eurent lieu entre 1925 et 1930. L'écrivain Henri Queffélec y séjourna à plusieurs reprises.

Période(s) principale(s) : 4e quart 18e siècle, 1ère moitié 19e siècle

Période(s) secondaire(s) : 2e quart 20e siècle

Dates : 1826 (daté par source)

Auteur(s) de l'oeuvre : Sébastien Le Prestre de Vauban (ingénieur militaire,)

Description

Le bâtiment est divisé par un refend transversal, en deux travées, elles-mêmes divisées en trois (2 chambres de troupe à 15 lits et une chambre de sous-officiers). La caserne possède trois niveaux, ainsi que 2 niveaux sous combles. La façade est en maçonnerie enduite au mortier avec 6 ouvertures encadrées de granite par niveau. La toiture en ardoise est percée de deux rangées de lucarnes (6 pour les combles, 3 pour le grenier).

Éléments descriptifs

Typologies et état de conservation

État de conservation : bon état

Statut, intérêt et protection

Statut de la propriété : propriété de l'Etat

Références documentaires

Documents d'archive

- **Entretien avec Marcel Burel [2007]**
Entretien avec Marcel Burel en 2007.

Bibliographie

- TRUTTMANN, Philippe. **Architecture militaire**. In La presqu'île de Crozon, L. Calvez (dir. par), Paris : Nouvelle Librairie de France, 1975.
p. 345-362
- **Roscanvel dans la presqu'île de Crozon [1995]**
BUREL, Marcel. **Roscanvel dans la presqu'île de Crozon**. Bannalec : Impr. Régionale, 1995.
232 p
- **Le patrimoine des communes du Finistère**. Charenton-le-Pont : éditions Flohic, coll. Le Patrimoine des Communes de France, 1998, 2 tomes.
p. 353

Annexe 1

Ce dossier électronique a été réalisé par l'Observatoire du patrimoine maritime culturel de Bretagne du laboratoire Géomer (UBO) dans le cadre d'une étude thématique régionale sur le patrimoine maritime culturel. Un autre dossier, complémentaire de celui-ci, a été rédigé dans le cadre d'une étude thématique régionale sur les fortifications littorales de Bretagne-nord :

Voir aussi enquête thématique régionale (fortifications littorales) - 2004 - Guillaume Lecuillier : Caserne Sourdis : .

Annexe 2

20082908493NUC : Archives du Service Historique de la Marine, Brest, Série Z D 231.

20082908488NUCB : Archives départementales du Finistère, 2 FI 238/3.

Données complémentaires

Données complémentaires architecture PATMAR

Données complémentaires architecture de l'enquête thématique régionale : le recensement du patrimoine maritime

REFC	ROS 27
THPA	Défense militaire des côtes
PROJ	Une partie des terrains attenants à la caserne (site de l'ancienne briqueterie) devrait être rachetée par l'armée pour y installer un lotissement destiné aux militaires.
DREC	peu cité
INGP	intérêt de mémoire ; intérêt paysager et pittoresque

PING	Ce bâtiment militaire est l'une des marques de l'importance de la Marine Nationale sur la commune de Roscanvel et témoigne du grand nombre de soldats et de marins qu'elle a accueilli depuis le 18e siècle.
RECO	Cette caserne mérite d'être préservée en l'état en raison de son histoire et de son aspect monumental. Plus généralement, l'espace portuaire et militaire de Quélern, porte d'entrée principale de la presqu'île éponyme, pourrait être valorisé de façon spécifique par l'aménagement d'un sentier de découverte. Ce sentier passerait par la plupart des héritages recensés dans cet espace (lignes de Quélern, étang de Pen-ar-Poul, digue-route de Quélern, caserne Sourdis, ancienne briqueterie et villa-pension La Pagode, vieille cale de la caserne, fontaine de Quélern), avec éventuellement une signalétique discrète et adaptée retraçant l'histoire de cet écart. Ce bâtiment est néanmoins situé dans une enceinte militaire et ne peut être photographié.

Illustrations

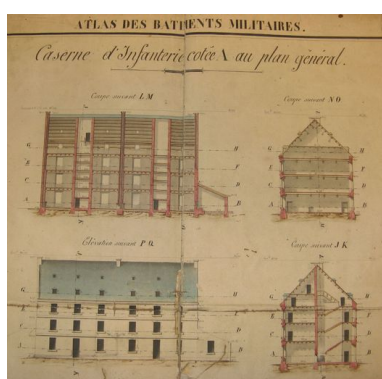

Plan de la caserne
d'infanterie de Sourdis
Phot. Service historique
de la Marine (Archives)
IVR53_20082908493NUC



Carte postale : Pavillon de Sourdis
Phot. Archives
départementales du Finistère
IVR53_20082908488NUCB



Vue générale de la caserne Sourdis
Phot. Lénéaig L'Aot
IVR53_20072908960NUCA

Dossiers liés

Oeuvre(s) contenue(s) :

Oeuvre(s) en rapport :

Espace portuaire et militaire de Quélern (Roscanvel) (IA29004210) Bretagne, Finistère, Roscanvel, Quélern, Kervian, Beg ar Grogn

Auteur(s) du dossier : Lénéaig L'Aot, Guillaume Marie

Copyright(s) : (c) Laboratoire GÉOMER, UMR LETG 6554 - CNRS ; (c) Inventaire général

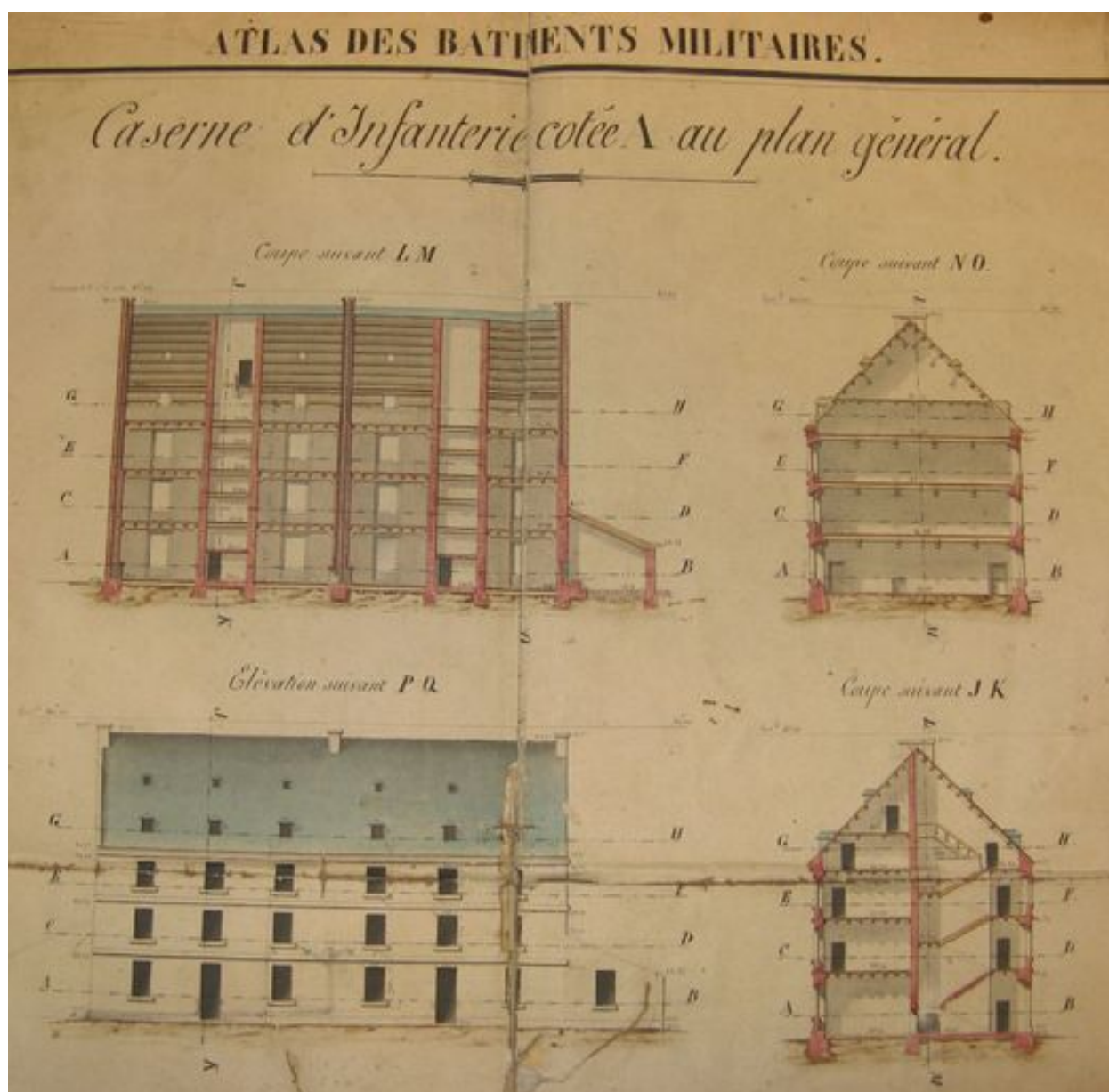

Plan de la caserne d'infanterie de Sourdis

IVR53_20082908493NUC

Auteur de l'illustration : Service historique de la Marine (Archives)

Technique de relevé : relevé manuel ;

(c) Service historique de la Marine - Archives

reproduction soumise à autorisation du titulaire des droits d'exploitation

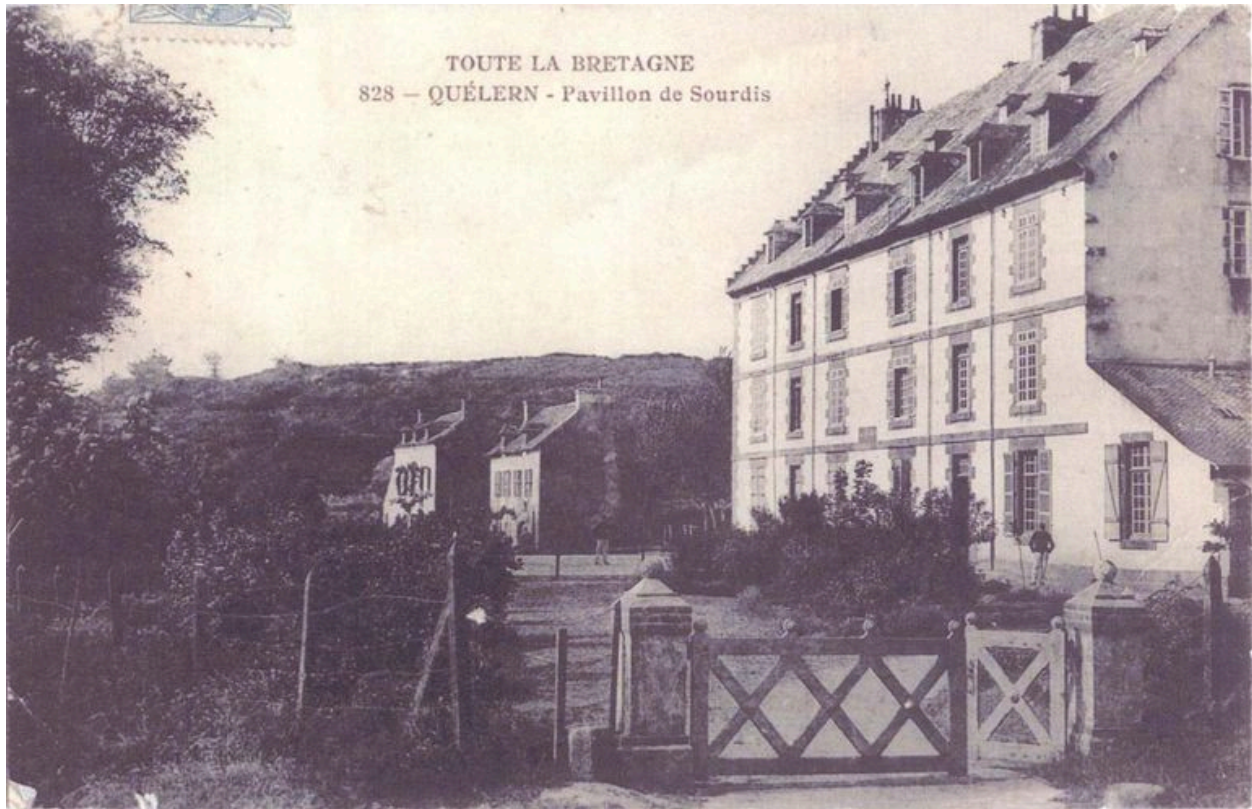

Carte postale : Pavillon de Soudis

IVR53_20082908488NUCB

Auteur de l'illustration : Archives départementales du Finistère

(c) Conseil général du Finistère

reproduction soumise à autorisation du titulaire des droits d'exploitation



Vue générale de la caserne Sourdis

IVR53_20072908960NUCA

Auteur de l'illustration : Lénaïg L'Aot

(c) Laboratoire GÉOMER, UMR LETG 6554 - CNRS

reproduction soumise à autorisation du titulaire des droits d'exploitation