

Bretagne, Morbihan
Monteneuf
place Saint-Nicodème

Croix de l'ancien cimetière (Monteneuf)

Références du dossier

Numéro de dossier : IA56131955

Date de l'enquête initiale : 2016

Date(s) de rédaction : 2016

Cadre de l'étude : enquête thématique départementale Inventaire des croix et calvaires des cantons de Guer et de la Gacilly

Degré d'étude : étudié

Désignation

Dénomination : croix de cimetière

Compléments de localisation

Milieu d'implantation : en village

Références cadastrales :

Historique

La datation de cette croix reste incertaine. Il est possible de la faire remonter au 16^e siècle comme d'autres croix de ce type sur le territoire des communes avoisinantes (croix du Plessis à Beignon, de Larmelais et de Saint-Etienne à Guer).

Période(s) principale(s) : 16^e siècle

Description

Par ses caractéristiques formelles, cette croix palis sert de référence à une variante au sein du corpus des croix trilobées, appelée "Monteneuf", et dont la partie supérieure est formée par trois segments de cercle, égaux ou supérieurs au demi-cercle. Elle est plantée directement dans le sol et un chanfrein est visible sur tout son pourtour.

Aspectée vers l'est, elle porte incisée de ce côté, une croix grecque aux bras légèrement pattés. Sur l'autre face du fût, une croix de Saint-André est formée par deux lignes qui se croisent au niveau du point d'intersection des lobes et du fût. A cet endroit, cinq cupules disposées en forme de croix grecque sont visibles, comme symbole des cinq plaies du Christ.

Éléments descriptifs

Matériau(x) du gros-oeuvre, mise en oeuvre et revêtement : schiste

Typologies et état de conservation

Typologies : palis ; monolithe ; sans base ; trilobée

Dimensions

Mesures : h : 2,062 m ; la : 0,955 m ; pr : 0,13 m

Statut, intérêt et protection

Intérêt de l'œuvre : à signaler

Protections : inscrit MH, 1927/05/30

Statut de la propriété : propriété de la commune

Présentation

Cette croix, indiquée sur le cadastre napoléonien de 1847, était anciennement située dans le cimetière qui entourait l'église paroissiale Saint-Michel, au centre du bourg de Monteneuf. Inscrite au titre des Monuments historiques par arrêté du 30 mai 1927, elle est la seule croix palis trilobée recensée sur la commune.

Références documentaires

Documents figurés

- **Extrait du cadastre ancien de la commune de Monteneuf, Section M du Bourg, 1re feuille, 1847.**
3 P 183/76 - Section M du Bourg, 1re feuille, échelle 1/1 000, parcelles n° 1-444 (1847).
Archives départementales du Morbihan : 3 P 183/76

Périodiques

- **Les croix rurales du canton de Guer.**
BLÉCON, Jean. **Les croix rurales du canton de Guer.** *Mémoires de la Société d'Histoire et d'Archéologie de Bretagne*, 1980, t. LVII.
p. 54
Région Bretagne (Service de l'Inventaire du patrimoine culturel)

Liens web

- Lien vers la base Architecture Mérimée (notice Monuments historiques) : <https://www.pop.culture.gouv.fr/notice/merimee/IA56131955>

Illustrations



Vue générale, face
ouest (état en 1977)
Phot. François Dagorn
IVR53_19775600534X



Vue générale, face est (état en 2016)
Phot. Julien Huon
IVR53_20165605444NUCA



Vue générale face ouest (état en 2016)
Phot. Julien Huon
IVR53_20165605445NUCA



Vue générale face nord (état en 2016)
Phot. Julien Huon
IVR53_20165605446NUCA



Détail face est
Phot. Julien Huon
IVR53_20165605447NUCA

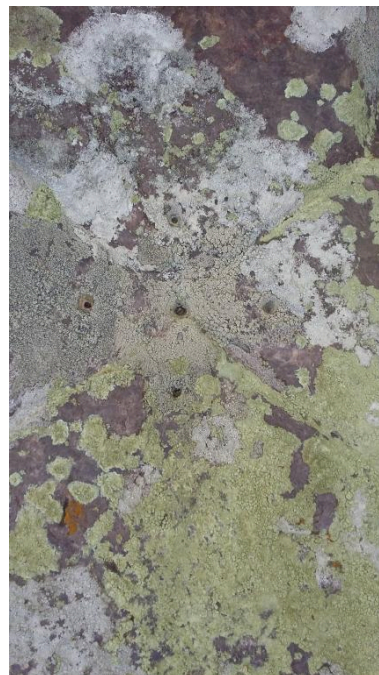

Détail face ouest
Phot. Julien Huon
IVR53_20165605448NUCA



Vue générale est
Phot. Baptiste Oligo
IVR53_20255610908NUCA



Vue générale ouest
Phot. Baptiste Oligo
IVR53_20255610905NUCA



Face est, détail
Phot. Baptiste Oligo
IVR53_20255610907NUCA



Face ouest, détail
Phot. Baptiste Oligo
IVR53_20255610906NUCA

Dossiers liés

Est partie constituante de : Eglise paroissiale Saint-Michel (Monteneuf) (IA00009151) Bretagne, Morbihan, Monteneuf

Dossiers de synthèse :

Présentation de l'inventaire topo-thématique : croix et calvaires de Guer et de La Gacilly (IA56131962)

Les croix monumentales de la commune de Monteneuf (IA00009156) Bretagne, Morbihan, Monteneuf

Oeuvre(s) contenue(s) :

Auteur(s) du dossier : Julien Huon

Copyright(s) : (c) Région Bretagne



Vue générale, face ouest (état en 1977)

IVR53_19775600534X

Auteur de l'illustration : François Dagorn

(c) Inventaire général, ADAGP

reproduction soumise à autorisation du titulaire des droits d'exploitation



Vue générale, face est (état en 2016)

IVR53_20165605444NUCA

Auteur de l'illustration : Julien Huon

Date de prise de vue : 2016

(c) Région Bretagne

reproduction soumise à autorisation du titulaire des droits d'exploitation



Vue générale face ouest (état en 2016)

IVR53_20165605445NUCA

Auteur de l'illustration : Julien Huon

Date de prise de vue : 2016

(c) Région Bretagne

reproduction soumise à autorisation du titulaire des droits d'exploitation



Vue générale face nord (état en 2016)

IVR53_20165605446NUCA

Auteur de l'illustration : Julien Huon

Date de prise de vue : 2016

(c) Région Bretagne

reproduction soumise à autorisation du titulaire des droits d'exploitation



Détail face est

IVR53_20165605447NUCA

Auteur de l'illustration : Julien Huon

Date de prise de vue : 2016

(c) Région Bretagne

reproduction soumise à autorisation du titulaire des droits d'exploitation



Détail face ouest

IVR53_20165605448NUCA

Auteur de l'illustration : Julien Huon

Date de prise de vue : 2016

(c) Région Bretagne

reproduction soumise à autorisation du titulaire des droits d'exploitation



Vue générale est

IVR53_20255610908NUCA

Auteur de l'illustration : Baptiste Oligo

Date de prise de vue : 2025

(c) Pays de Ploërmel

reproduction soumise à autorisation du titulaire des droits d'exploitation



Vue générale ouest

IVR53_20255610905NUCA

Auteur de l'illustration : Baptiste Oligo

Date de prise de vue : 2025

(c) Pays de Ploërmel

reproduction soumise à autorisation du titulaire des droits d'exploitation

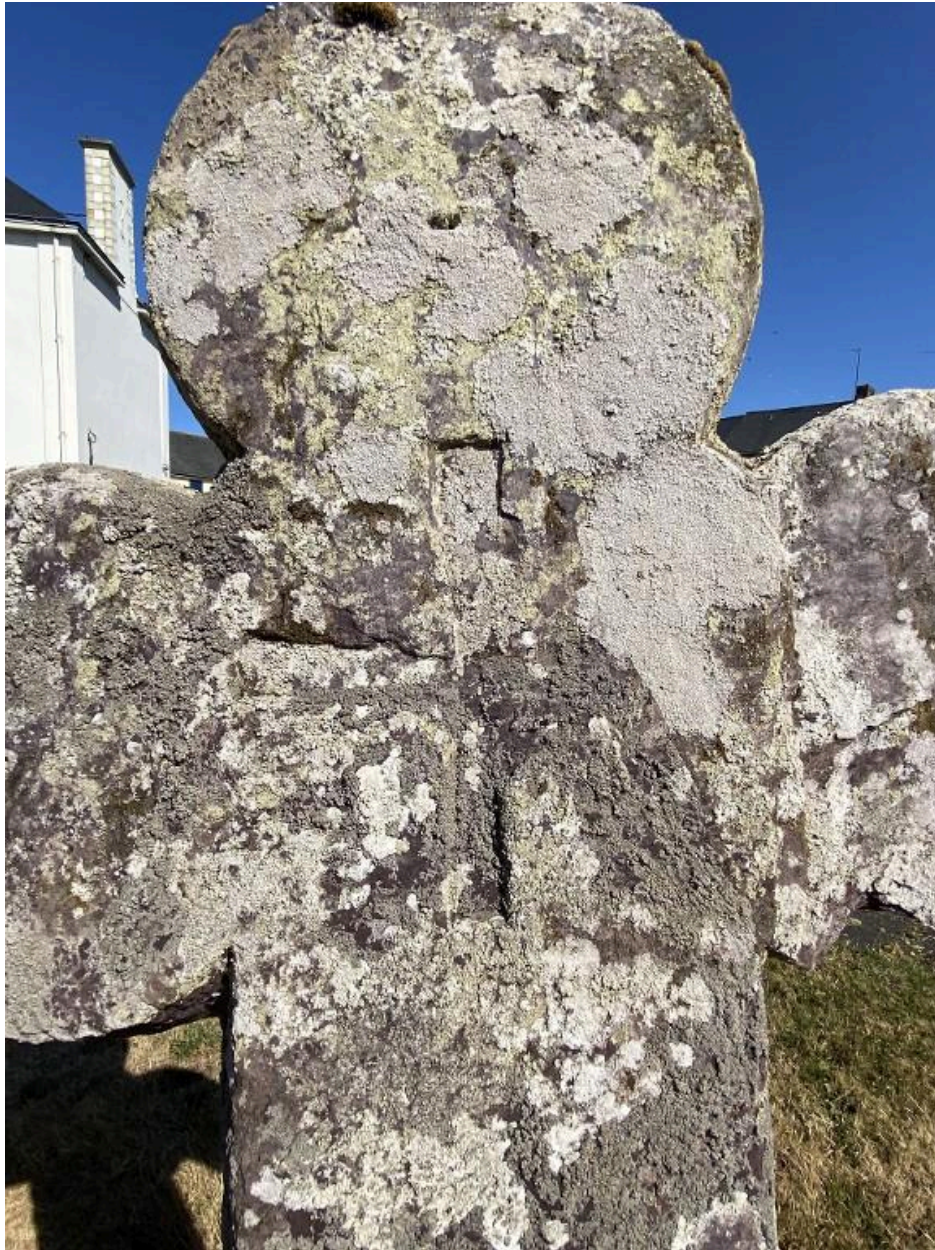

Face est, détail

IVR53_20255610907NUCA

Auteur de l'illustration : Baptiste Oligo

Date de prise de vue : 2025

(c) Pays de Ploërmel

reproduction soumise à autorisation du titulaire des droits d'exploitation



Face ouest, détail

IVR53_20255610906NUCA

Auteur de l'illustration : Baptiste Oligo

Date de prise de vue : 2025

(c) Pays de Ploërmel

reproduction soumise à autorisation du titulaire des droits d'exploitation