

Bretagne, Ille-et-Vilaine
Hédé-Bazouges
21 Place de la Mairie

Maison, 21 place de la Mairie (Hédé fusionnée avec Bazouges-sous-Hédé pour former la commune de Hédé-Bazouges en 2009)

Références du dossier

Numéro de dossier : IA35039377

Date de l'enquête initiale : 2005

Date(s) de rédaction : 2005, 2024, 2025

Cadre de l'étude : inventaire préliminaire Hédé, enquête thématique régionale Inventaire de l'architecture urbaine en pan de bois en Bretagne, étude d'inventaire Hédé

Degré d'étude : étudié

Désignation

Dénomination : maison

Compléments de localisation

Milieu d'implantation : en village

Références cadastrales : 1983, A

Historique

Cette maison d'angle, dite "maison du Pigeon-Blanc", comportait autrefois un porche. Un plan de la ville en 1680 indique en effet les poteaux soutenant le porche, lequel ne figure plus sur le cadastre napoléonien dressé en 1829. Rue du Four, le linteau d'une porte est gravé de la date 1810, ce qui suggère un remaniement du bâtiment à cette période. Le pan de bois actuel, auparavant recouvert d'un enduit, réutilise probablement des éléments du porche démoli.

Période(s) principale(s) : 17^e siècle (?)

Période(s) secondaire(s) : 20^e siècle, 1^{er} quart 19^e siècle (?)

Dates : 1810 (porte la date)

Description

A l'angle de la place de la Mairie et de la rue du Four, cette maison est en rupture d'alignement par rapport aux autres édifices de la place. Rue du Four, la façade maçonnée ordonnancée est percée de huit fenêtres, une porte et une porte de garage. Les linteaux en arc surbaissés et les encadrements en pierre de taille ou en briques sont compatibles avec la date gravée de 1810. Côté place, où se trouvait le porche, la façade actuelle présente un pan coupé. Le premier étage est en pan de bois pensé dont les éléments réemploient probablement des bois du porche disparu. Uniquement structurel, il est destiné à être enduit. Une corniche en bois file sur la majorité de la façade.

Éléments descriptifs

Matériau(x) du gros-oeuvre, mise en oeuvre et revêtement : granite, pierre de taille ; granite, moellon ; bois, pan de bois ; brique

Matériau(x) de couverture : ardoise

Statut, intérêt et protection

Statut de la propriété : propriété privée

Présentation

L'édifice a fait l'objet d'une première étude en 2005 par Sabrina Dalibard, dans le cadre d'une opération topographique. L'étude est complétée en 2024 par Sébastien Chauvel dans le cadre de l'opération thématique régionale portant sur l'architecture urbaine en pan de bois.

Références documentaires

Bibliographie

- Le département d'Ile-et-Vilaine, Histoire, Archéologie, Monuments.
BANEAT, Paul. Le département d'Ile-et-Vilaine, Histoire, Archéologie, Monuments. Rennes : J. Larcher, 1929.
p. 183
Région Bretagne (Service de l'Inventaire du patrimoine culturel)

Annexe 1

Etude Label Communes du Patrimoine Rural de Bretagne, Hédé-Bazouges, 2023

[Consultez ici](#)

Données complémentaires

Données complémentaires architecture IP35

Données complémentaires architecture IP35 : inventaire préliminaire des communes du département d'Ile-et-Vilaine

HYPOI	sans objet
MURS1	pan de bois ; granite ; moellon
SCLE1	1ère moitié 19e siècle
IAUT	sans objet
ICHR	typicum
IESP	typicum
ICONTX	intégré
SEL	repéré

Illustrations



Rue Saint-Louis, depuis
la place de la Mairie.
Phot. Bernard Bègne
IVR53_20243501126NUCA



Vue générale ouest
Phot. Stéphanie Ménard
IVR53_20053518279NUCA



Le pan de bois visible au premier
étage était enduit à l'origine.
Phot. Bernard Bègne
IVR53_20243501075NUCA



Rupture d'alignement de
l'ancienne maison à porche
par rapport à sa voisine.
Phot. Bernard Bègne
IVR53_20243501125NUCA



Vue sur l'Hôtel de l'Ecu et une maison
en pan de bois recouvert d'un enduit
Phot. Collection particulière
IVR53_20243510225P

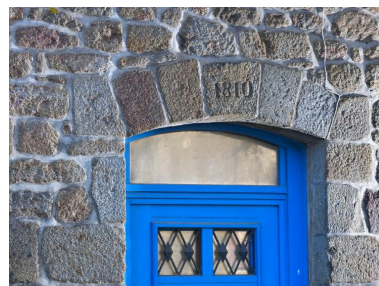

Date de 1810 gravée sur le linteau
de la porte d'entrée rue du Four.
Phot. Bernard Bègne
IVR53_20243501124NUCA



Façade rue du Four datant du début
du 19e s. selon la date gravée
sur le linteau de la porte (1810).
Phot. Bernard Bègne
IVR53_20243501123NUCA

Dossiers liés

Dossiers de synthèse :

Architecture urbaine en pan de bois de Hédé-Bazouges (IA35132753) Bretagne, Ille-et-Vilaine, Hédé-Bazouges

Les maisons et les fermes sur la commune de Hédé (fusionnée avec Bazouges-sous-Hédé pour former la commune de Hédé-Bazouges en 2009). (IA35039299) Bretagne, Ille-et-Vilaine, Hédé-Bazouges

Oeuvre(s) contenue(s) :

Oeuvre(s) en rapport :

Place de la Mairie (Hédé fusionnée avec Bazouges-sous-Hédé pour former la commune de Hédé-Bazouges en 2009)

(IA35039376) Bretagne, Ille-et-Vilaine, Hédé-Bazouges, Place de la Mairie

Ville de Hédé (fusionnée avec Bazouges-sous-Hédé pour former la commune de Hédé-Bazouges en 2009).

(IA35039307) Bretagne, Ille-et-Vilaine, Hédé-Bazouges

Auteur(s) du dossier : Sabrina Dalibard, Stéphanie Ménard, Sébastien Chauvel, Association Communes du Patrimoine Rural de Bretagne

Copyright(s) : (c) Inventaire général ; (c) Région Bretagne ; (c) Association Communes du Patrimoine Rural de Bretagne



Rue Saint-Louis, depuis la place de la Mairie.

IVR53_20243501126NUCA

Auteur de l'illustration : Bernard Bègne

Date de prise de vue : 2024

(c) Région Bretagne

reproduction soumise à autorisation du titulaire des droits d'exploitation



Vue générale ouest

IVR53_20053518279NUCA

Auteur de l'illustration : Stéphanie Ménard

(c) Inventaire général, ADAGP

reproduction soumise à autorisation du titulaire des droits d'exploitation



Le pan de bois visible au premier étage était enduit à l'origine.

IVR53_20243501075NUCA

Auteur de l'illustration : Bernard Bègne

Date de prise de vue : 2024

(c) Région Bretagne

reproduction soumise à autorisation du titulaire des droits d'exploitation



Rupture d'alignement de l'ancienne maison à porche par rapport à sa voisine.

IVR53_20243501125NUCA

Auteur de l'illustration : Bernard Bègne

Date de prise de vue : 2024

(c) Région Bretagne

reproduction soumise à autorisation du titulaire des droits d'exploitation



Vue sur l'Hôtel de l'Ecu et une maison en pan de bois recouvert d'un enduit

IVR53_20243510225P

Auteur de l'illustration : Collection particulière

Date de prise de vue : 2024

(c) Conseil général d'Ille-et-Vilaine

reproduction soumise à autorisation du titulaire des droits d'exploitation



Date de 1810 gravée sur le linteau de la porte d'entrée rue du Four.

IVR53_20243501124NUCA

Auteur de l'illustration : Bernard Bègne

Date de prise de vue : 2024

(c) Région Bretagne

reproduction soumise à autorisation du titulaire des droits d'exploitation



Façade rue du Four datant du début du 19e s. selon la date gravée sur le linteau de la porte (1810).

IVR53_20243501123NUCA

Auteur de l'illustration : Bernard Bègne

Date de prise de vue : 2024

(c) Région Bretagne

reproduction soumise à autorisation du titulaire des droits d'exploitation