

Bretagne, Ille-et-Vilaine
Hédé-Bazouges
14 Rue de l' Abbaye

Ferme, 14 rue de l'Abbaye (Hédé fusionnée avec Bazouges-sous-Hédé pour former la commune de Hédé-Bazouges en 2009)

Références du dossier

Numéro de dossier : IA35039363
Date de l'enquête initiale : 2005
Date(s) de rédaction : 2005, 2025
Cadre de l'étude : inventaire préliminaire Hédé, étude d'inventaire Hédé
Degré d'étude : recensé

Désignation

Dénomination : ferme
Parties constituant non étudiées : étable à vaches, étable à chevaux

Compléments de localisation

Milieu d'implantation : en village
Références cadastrales : 1983, A

Historique

D'après la tradition orale, ces bâtiments ont abrité une ferme jusque dans les années 1950. La présence de bâtiments de dépendance à l'arrière témoigne de cette ancienne activité. Cet ensemble est composé de parties dont la construction n'est pas contemporaine. La partie est possède une façade sur rue datable de la fin du 19^e siècle ou du début du 20^e siècle. Ainsi, l'usage de moellon équarri en façade, les deux travées composées de baies à encadrements de granite... sont des éléments qui permettent de faire remonter la construction à cette époque. Pourtant, en façade postérieure, se trouve une pierre portant la date de 1722 ; dans ce cas, soit la pierre est un remploi, soit le bâtiment date de cette époque et a été remanié à la charnière des 19^e et 20^e siècle. Enfin, les dépendances situées au sud-est datent quant à elle de la fin du 19^e et du début du 20^e siècle.

Période(s) principale(s) : 1^{er} quart 18^e siècle, limite 19^e siècle 20^e siècle
Dates : 1722 (porte la date)

Description

Cette maison possède une façade sur rue plus soignée que les autres murs non visibles. En effet, le mur gouttereau sur rue est composé de moellon équarri alors que les autres murs sont simplement en moellon. Les façades sont percées de deux travées d'ouvertures composées de baies à encadrements de granite. En façade postérieure, il existe une pierre portant l'inscription suivante : IGAUYIL 1722. Il existe une cave sous la maison ; un soupirail en façade antérieure et une trappe en façade postérieure y donnent accès. Les bâtiments situés perpendiculairement au logis, au sud-est sont les anciennes dépendances de la ferme.

Éléments descriptifs

Matériau(x) du gros-oeuvre, mise en oeuvre et revêtement : granite ; moellon
Matériau(x) de couverture : ardoise

Statut, intérêt et protection

Statut de la propriété : propriété privée

Annexe 1

Etude Label Communes du Patrimoine Rural de Bretagne, Hédé-Bazouges, 2023

[Consultez ici](#)

Données complémentaires

Données complémentaires architecture IP35

Données complémentaires architecture IP35 : inventaire préliminaire des communes du département d'Ille-et-Vilaine

| | |
|--------|---|
| HYPOI | sans objet |
| HYPOE | éclaté |
| MURS1 | granite ; moellon |
| SCLE1 | 1er quart 18e siècle ; limite 19e siècle 20e siècle |
| IAUT | sans objet |
| ICHR | typicum |
| IESP | typicum |
| ICONTX | intégré |
| SEL | repéré |

Illustrations



Vue de la façade nord,
partie ouest, 14 Rue de
l#Abbaye (Hédé-Bazouges)
Phot. Laurence Marquet
IVR53_20243532231NUCA



Vue générale nord
Phot. Stéphanie Ménard
IVR53_20053518253NUCA



Façade postérieure
Phot. Stéphanie Ménard
IVR53_20053518254NUCA

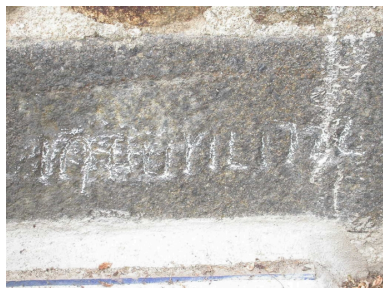

Détail de l'inscription
Phot. Stéphanie Ménard
IVR53_20053518255NUCA



Vue d'ensemble nord-est
Phot. Stéphanie Ménard
IVR53_20053518256NUCA



Photographie avant travaux
Repro. Stéphanie Ménard
IVR53_20053518257NUCA



Les dépendances
Phot. Stéphanie Ménard
IVR53_20053518258NUCA



Bâtiment de dépendances
Phot. Stéphanie Ménard
IVR53_20053518259NUCA



Le bâtiment sur une
photographie de 1975
Phot. J. R. Trochet
IVR53_19753501086Z



Vue de la façade nord, partie est
Phot. Laurence Marquet
IVR53_20243532230NUCA

Dossiers liés

Dossiers de synthèse :

Les maisons et les fermes sur la commune de Hédé (fusionnée avec Bazouges-sous-Hédé pour former la commune de Hédé-Bazouges en 2009). (IA35039299) Bretagne, Ille-et-Vilaine, Hédé-Bazouges

Oeuvre(s) contenue(s) :

Oeuvre(s) en rapport :

Ville de Hédé (fusionnée avec Bazouges-sous-Hédé pour former la commune de Hédé-Bazouges en 2009).
(IA35039307) Bretagne, Ille-et-Vilaine, Hédé-Bazouges

Auteur(s) du dossier : Sabrina Dalibard, Stéphanie Ménard, Association Communes du Patrimoine Rural de Bretagne
Copyright(s) : (c) Inventaire général ; (c) Région Bretagne ; (c) Association Communes du Patrimoine Rural de Bretagne



Vue de la façade nord, partie ouest, 14 Rue de l'Abbaye (Hédé-Bazouges)

IVR53_20243532231NUCA

Auteur de l'illustration : Laurence Marquet

Date de prise de vue : 2024

(c) Association Communes du Patrimoine Rural de Bretagne

reproduction soumise à autorisation du titulaire des droits d'exploitation



Vue générale nord

IVR53_20053518253NUCA

Auteur de l'illustration : Stéphanie Ménard

(c) Inventaire général, ADAGP

reproduction soumise à autorisation du titulaire des droits d'exploitation



Façade postérieure

IVR53_20053518254NUCA

Auteur de l'illustration : Stéphanie Ménard

(c) Inventaire général, ADAGP

reproduction soumise à autorisation du titulaire des droits d'exploitation

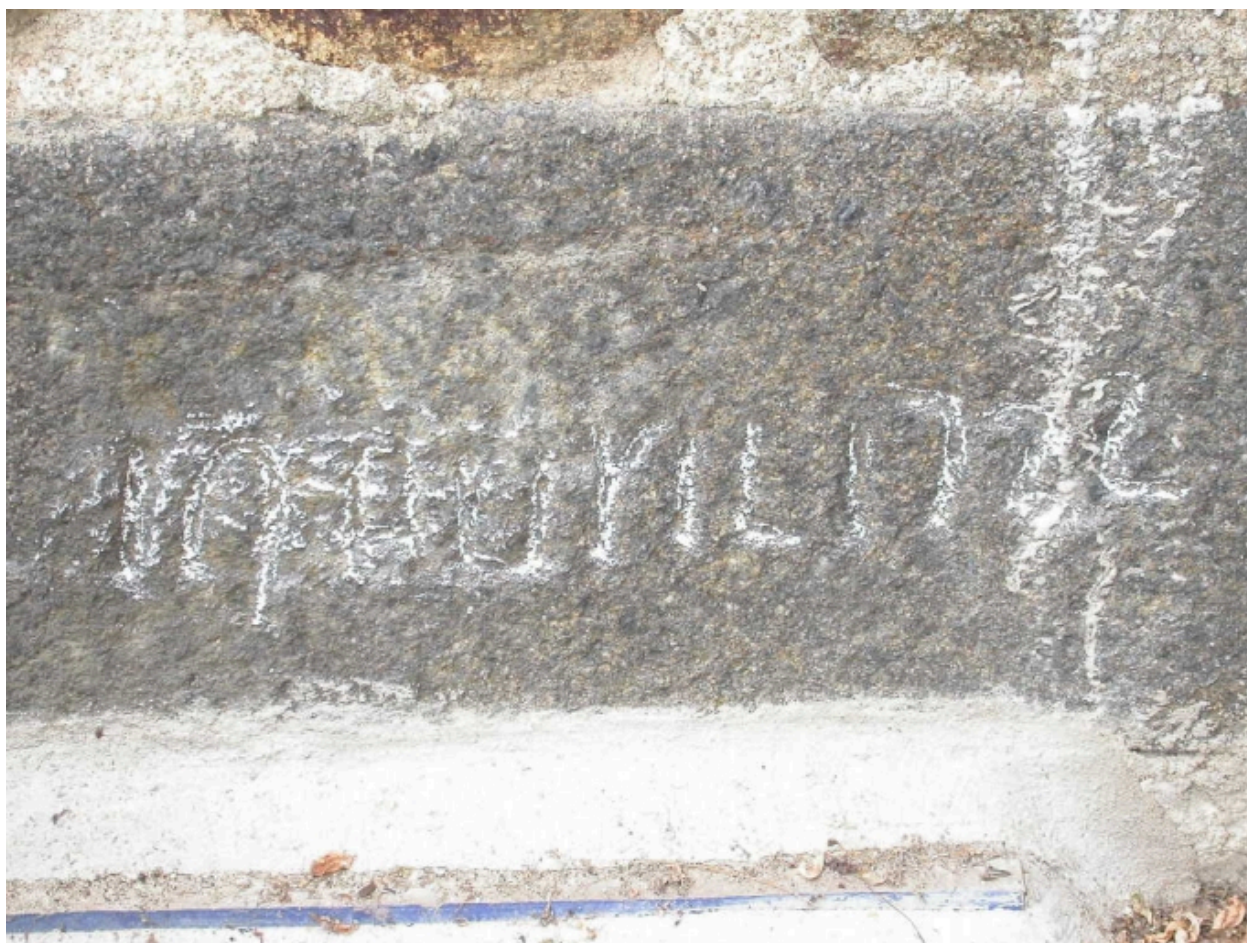

Détail de l'inscription

IVR53_20053518255NUCA

Auteur de l'illustration : Stéphanie Ménard

(c) Inventaire général, ADAGP

reproduction soumise à autorisation du titulaire des droits d'exploitation



Vue d'ensemble nord-est

IVR53_20053518256NUCA

Auteur de l'illustration : Stéphanie Ménard

(c) Inventaire général, ADAGP

reproduction soumise à autorisation du titulaire des droits d'exploitation



Photographie avant travaux

IVR53_20053518257NUCA

Auteur de l'illustration (reproduction) : Stéphanie Ménard

(c) Inventaire général, ADAGP

reproduction soumise à autorisation du titulaire des droits d'exploitation



Les dépendances

IVR53_20053518258NUCA

Auteur de l'illustration : Stéphanie Ménard

(c) Inventaire général, ADAGP

reproduction soumise à autorisation du titulaire des droits d'exploitation



Bâtiment de dépendances

IVR53_20053518259NUCA

Auteur de l'illustration : Stéphanie Ménard

(c) Inventaire général, ADAGP

reproduction soumise à autorisation du titulaire des droits d'exploitation



Le bâtiment sur une photographie de 1975

IVR53_19753501086Z

Auteur de l'illustration : J. R. Trochet

(c) Inventaire général, ADAGP

reproduction soumise à autorisation du titulaire des droits d'exploitation



Vue de la façade nord, partie est

IVR53_20243532230NUCA

Auteur de l'illustration : Laurence Marquet

Date de prise de vue : 2024

(c) Association Communes du Patrimoine Rural de Bretagne
reproduction soumise à autorisation du titulaire des droits d'exploitation