

Bretagne, Finistère
Roscanvel
3, 5, 7, 9 rue du Port

Briqueterie du port, 3, 5, 7, 9 rue du Port (Roscanvel)

Références du dossier

Numéro de dossier : IA29004218

Date de l'enquête initiale : 2007

Date(s) de rédaction : 2008

Cadre de l'étude : enquête thématique régionale Inventaire du patrimoine maritime de Crozon Roscanvel Camaret Clohars-Carnoët Larmor-Plage et Séné

Degré d'étude : étudié

Désignation

Dénomination : briqueterie

Destinations successives : maison

Compléments de localisation

Milieu d'implantation : en ville

Références cadastrales : AE, 377 ; AE, 415

Historique

La date d'ouverture de la briqueterie du port n'est pas connue avec précision mais remonterait au début du 19^e siècle. Une tuilerie est en effet mentionnée sur le cadastre napoléonien (1831). Les archives départementales du Finistère conservent par ailleurs le plan de l'emplacement d'une briqueterie donnant directement sur le port, à Roscanvel, en 1860. Ce document traite également de la demande d'autorisation de construction d'un mur de clôture du terrain par M. Dauriac, propriétaire de la briqueterie, muret qui est encore visible aujourd'hui sur le port. Par ailleurs, comme les autres briqueteries de la presqu'île de Roscanvel, cet établissement industriel avait pour particularité d'associer la fabrication de briques et de tuiles et la production de la chaux pour répondre à la forte demande des ministères de la Marine et de la Guerre. L'établissement aurait fonctionné jusqu'à la fin du 19^e siècle, vers 1880. En effet, les chemins de fer se développant, l'exploitation sur place devint moins rentable. L'un des bâtiments fut occupé par un hôtel, sans doute au début du 20^e siècle (Hôtel du Port). Seuls demeurent aujourd'hui les bâtiments de service de la briqueterie.

Période(s) principale(s) : 1^{ère} moitié 19^e siècle (?)

Description

Les anciens bâtiments de service de la briqueterie sont remaniés et divisés en 4 maisons d'habitation à 1 étage plus comble. Les ouvertures sont entourées de granite.

Éléments descriptifs

Typologies et état de conservation

État de conservation : état moyen, remanié

Statut, intérêt et protection

Statut de la propriété : propriété d'une personne privée

Références documentaires

Documents d'archive

- **La briqueterie de M. Dauriac au port de Roscanvel d'après le plan du 17 septembre 1860.** Archives départementales du Finistère, 4 S 111.
- **Entretien avec Marcel Burel [2007]**
Entretien avec Marcel Burel en 2007.

Périodiques

- BUREL, Marcel. **Dans le passé industriel de Roscanvel.** Crozon : Avel Gornog, n° 9, 2001.
p. 25-26
- CHAURIS Louis, CADIOU Didier, KERDREUX Jean-Jacques. **Argiles et briqueteries aux abords de la rade de Brest .** Crozon : Avel Gornog, n° 9, 2001.
p. 27-35

Annexe 1

20082908495NUC : Archives départementales du Finistère

20082908490NUC : Archives départementales du Finistère, 2 FI 238/13.

Données complémentaires

Données complémentaires architecture PATMAR

Données complémentaires architecture de l'enquête thématique régionale : le recensement du patrimoine maritime

REFC	ROS 11
THPA	Activités artisanales et industrielles liées à la mer
DREC	jamais cité
INGP	intérêt de mémoire
PING	Ces bâtiments sont les derniers témoins de cette activité au port de Roscanvel.
RECO	Les bâtiments subsistant de la briqueterie du port pourraient être éventuellement restaurés, en étant attentif au maintien de la cohérence architecturale. Plus généralement, la rédaction d'une charte municipale de mise en valeur du patrimoine architectural de Roscanvel (qui serait intégrée dans le PLU) donnerait la cohérence et l'efficacité nécessaire à un projet d'ensemble destiné à donner vie à la variété des héritages maritimes de la commune.

Illustrations



Extrait du cadastre de 1831
Phot. Archives
départementales du Finistère
IVR53_20082908495NUC

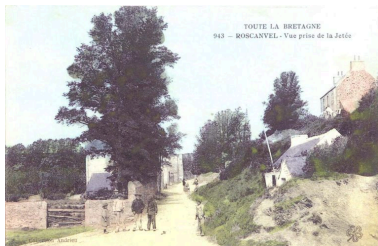

Carte postale : vue de
Roscanvel prise depuis la jetée
Phot. Archives départementales
du Finistère, Autr. Andrieu
IVR53_20082908490NUC



Carte postale : Hôtel du port
Repro. Florence Desprez
IVR53_20082908503NUCB



Vue générale de la briqueterie
du port (le premier bâtiment a
été construit postérieurement)
Phot. Françoise Péron
IVR53_20082908389NUCA



Vue de la rue du port
et de la briqueterie
Phot. Lénaïg L'Aot
IVR53_20072908934NUCA



Deuxième maison de la briqueterie
du port devenue Hôtel du Port
Phot. Guillaume Marie
IVR53_20082908390NUCA



Troisième maison de
la briqueterie du port
Phot. Guillaume Marie
IVR53_20082908391NUCA



Partie distale de la briqueterie du port
Phot. Guillaume Marie
IVR53_20082908392NUCA

Dossiers liés

Oeuvre(s) contenue(s) :

Oeuvre(s) en rapport :

Espace portuaire de Roscanvel (IA29004207) Bretagne, Finistère, Roscanvel

Auteur(s) du dossier : Lénaïg L'Aot

Copyright(s) : (c) Laboratoire GÉOMER, UMR LETG 6554 - CNRS ; (c) Inventaire général

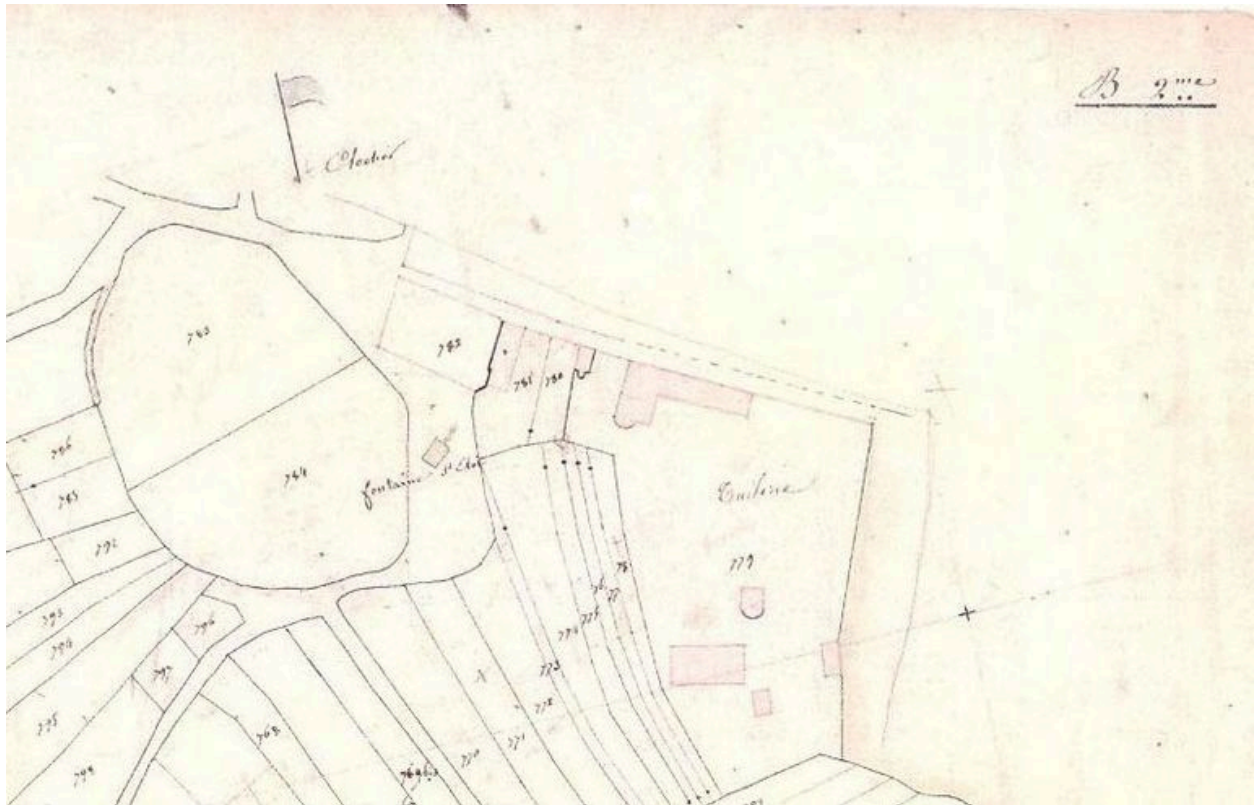

Extrait du cadastre de 1831

IVR53_20082908495NUC

Auteur de l'illustration : Archives départementales du Finistère

Technique de relevé : relevé manuel ;

(c) Conseil général du Finistère

reproduction soumise à autorisation du titulaire des droits d'exploitation

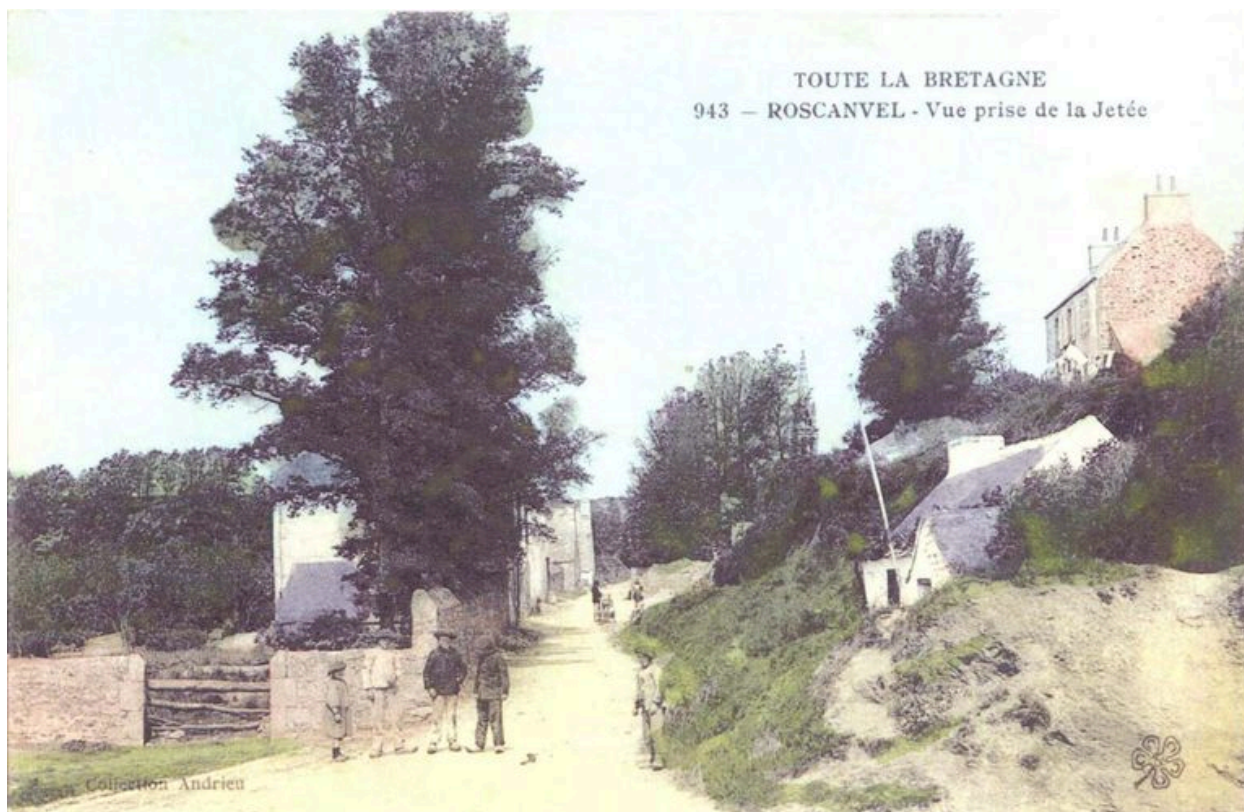

Carte postale : vue de Roscanvel prise depuis la jetée

IVR53_20082908490NUC

Auteur de l'illustration : Archives départementales du Finistère

Auteur du document reproduit : Andrieu

Technique de relevé : relevé manuel ;

(c) Conseil général du Finistère

reproduction soumise à autorisation du titulaire des droits d'exploitation

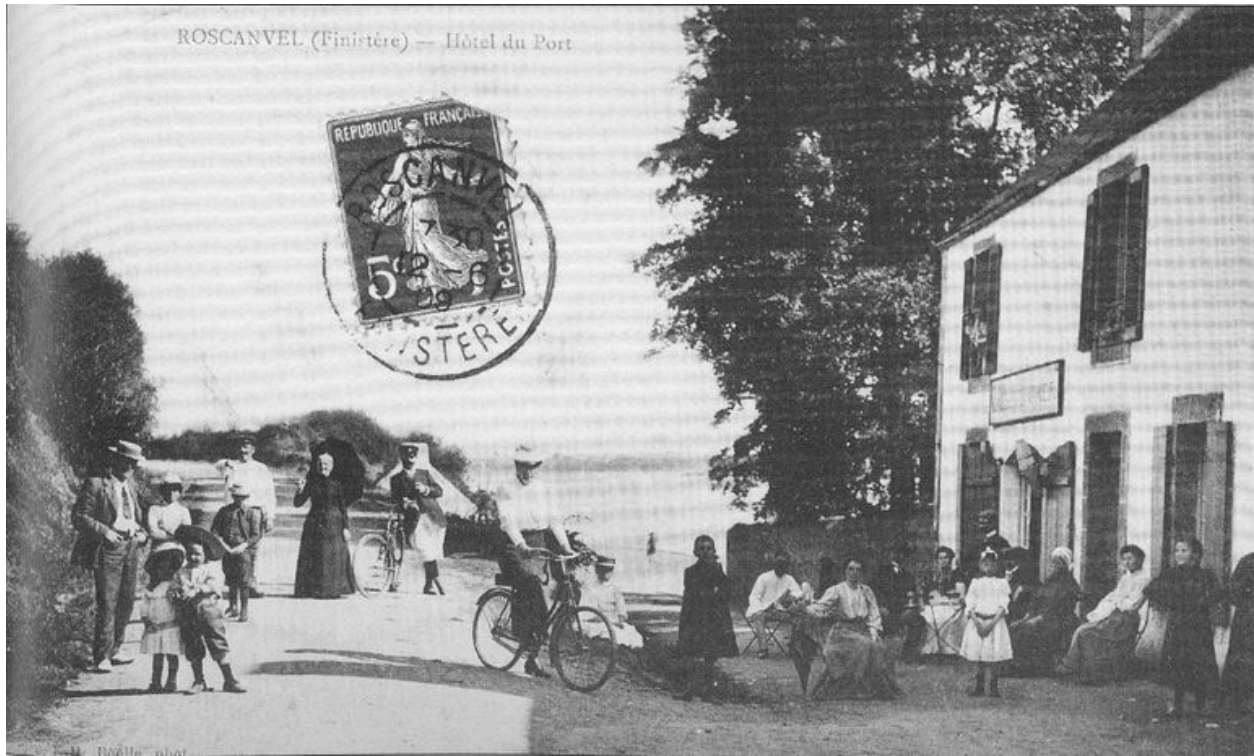

Carte postale : Hôtel du port

Référence du document reproduit :

- **La Presqu'île de Crozon. Tome II**

Dans "La Presqu'île de Crozon. Tome II"/C. Mammani, Joué-lès-Tours : éd. Alan Sutton, 1996, p. 91. Carte postale.

IVR53_20082908503NUCB

Auteur de l'illustration (reproduction) : Florence Desprez

(c) Laboratoire GÉOMER, UMR LETG 6554 - CNRS

reproduction soumise à autorisation du titulaire des droits d'exploitation



Vue générale de la briqueterie du port (le premier bâtiment a été construit postérieurement)

IVR53_20082908389NUCA

Auteur de l'illustration : Françoise Péron

(c) Laboratoire GÉOMER, UMR LETG 6554 - CNRS

reproduction soumise à autorisation du titulaire des droits d'exploitation



Vue de la rue du port et de la briqueterie

IVR53_20072908934NUCA

Auteur de l'illustration : Lënaïg L'Aot

(c) Laboratoire GÉOMER, UMR LETG 6554 - CNRS

reproduction soumise à autorisation du titulaire des droits d'exploitation



Deuxième maison de la briqueterie du port devenue Hôtel du Port

IVR53_20082908390NUCA

Auteur de l'illustration : Guillaume Marie

(c) Laboratoire GÉOMER, UMR LETG 6554 - CNRS

reproduction soumise à autorisation du titulaire des droits d'exploitation



Troisième maison de la briqueterie du port

IVR53_20082908391NUCA

Auteur de l'illustration : Guillaume Marie

(c) Laboratoire GÉOMER, UMR LETG 6554 - CNRS

reproduction soumise à autorisation du titulaire des droits d'exploitation



Partie distale de la briqueterie du port

IVR53_20082908392NUCA

Auteur de l'illustration : Guillaume Marie

(c) Laboratoire GÉOMER, UMR LETG 6554 - CNRS

reproduction soumise à autorisation du titulaire des droits d'exploitation