

Bretagne, Finistère

Crozon

Morgat

rue du Cap de la Chèvre, rue Garn an Aot, rue de l' Atlantique, rue de Porz Léon, quai du Kador, allée des Tilleuls,
rue Dixmude

Quartiers de pêcheurs de Morgat (Crozon)

Références du dossier

Numéro de dossier : IA29004162

Date de l'enquête initiale : 2007

Date(s) de rédaction : 2007

Cadre de l'étude : enquête thématique régionale Inventaire du patrimoine maritime de Crozon Roscanvel Camaret
Clohars-Carnoët Larmor-Plage et Sené

Degré d'étude : étudié

Désignation

Dénomination : quartiers

Précision sur la dénomination : quartiers de pêcheurs

Parties constituantes non étudiées : maison, remise, cour, jardin

Compléments de localisation

Milieu d'implantation : en écart

Références cadastrales :

Historique

Les pêcheurs vivaient regroupés dans un certain nombre de rues de Morgat du milieu du 19e siècle au milieu du 20e siècle (entre six et sept principalement), délimitant ce que l'on pourrait appeler « des quartiers de pêcheurs ». Les habitants de ces quartiers n'étaient néanmoins pas tous des pêcheurs. Les recensements de population réalisés depuis le début du 19e siècle informent avec précision sur les habitants d'un lieu (nom, prénom, âge, profession, adresse). Cela permet notamment de connaître les lieux de résidence des populations de pêcheurs. Un problème subsiste néanmoins : cette activité halieutique est souvent exercée de manière ponctuelle, ce qui rend impossible le chiffrage précis des individus qui participent à cette activité (apport de population issue de l'agriculture). Toutefois, pour ceux qui se déclarent « pêcheurs professionnels » à Morgat, trois « quartiers » d'habitation se détachent : celui de Morgat au sud, celui de Garn an Aot ou Toulaloc'h à l'est et, entre les deux, la rue de l'Atlantique. Ainsi, entre les années 1850 et 1890, l'essentiel des personnes qui déclarent cette activité (pour ceux qui sont propriétaires) habitent rue de la Fontaine, rue Garn an Aot et Boulevard de la Plage. Puis, dans la première moitié du 20e siècle, le nombre de pêcheurs ayant augmenté de manière significative, on les trouve aussi dans celles adjacentes : surtout rue de l'Atlantique, quai du Kador, rue du Cap de la Chèvre, rue Garn an Aot et rue Porz Léon. On peut ajouter que pour loger ces fortes concentrations de population, l'habitat collectif est souvent de rigueur (entre deux et quatre familles peuvent loger dans un même bâtiment). La deuxième moitié du 20e siècle est marquée par une autre distribution de cette population. Ainsi, en 1975, si la rue de l'Atlantique et celle du Cap de la Chèvre regroupent bon nombre de pêcheurs, d'autres familles de pêcheurs sont disséminées dans de nombreuses nouvelles rues (rues Tourville, Charcot, des Déportés, Jean Bart, Jacques Cartier). Les hameaux à dominante agricole de Kermel, Tréfleze, Kerigou et de Lesquiffinec accueillent également des pêcheurs au cours du 20e siècle.

Période(s) principale(s) : 19e siècle, 1ère moitié 20e siècle

Description

Ensemble de bâtiments et d'infrastructures très hétérogènes.

Eléments descriptifs

Références documentaires

Documents d'archive

- Archives départementales du Finistère. **Cote 179 W 2** . Recensement de la population de Crozon, année 1954.
- Archives départementales du Finistère. **Cote 126 W 11** . Recensement de la population de Crozon, année 1975.
- Archives départementales du Finistère. **Série 6 M 241 à 248 (1836-1946)** . Recensement de la population de Crozon. Liste nominative des habitants de la commune.

Annexe 1

Annexe : **Organisation spatiale de l'écart de Morgat**

Annexe 2

Annexe 2 : **Localisation des quartiers historiques de pêcheurs de Morgat (Crozon)**

Annexe 3

20082908380NUCB : Archives départementales du Finistère, 2 FI 42/25.

Données complémentaires

Données complémentaires architecture PATMAR

Données complémentaires architecture de l'enquête thématique régionale : le recensement du patrimoine maritime

REFC	CRO102
THPA	Vie des populations littorales ; Production primaire et commercialisation des produits de la mer
MENA	pression immobilière risquant d'entraîner la modification ou la destruction de l'édifice ou du site
PMEN	L'absence de protection rend vulnérable ces quartiers à la pression immobilière forte sur le littoral.
DREC	moyennement cité
INGP	intérêt paysager et pittoresque ; intérêt de mémoire
PING	Il s'agit de quartiers historiques de Morgat au style architectural singulier. Ils évoquent l'activité maritime halieutique autrefois dominante de ce site portuaire.

<p>RECO</p>	<p>En retrait du trait de côte, les maisons de pêcheurs construites au 19e siècle et au début du 20e siècle sont toujours bien visibles (rue du cap de la Chèvre, rue de l'Atlantique...) ; elles constituent même un véritable petit quartier à proximité de la rue Garn an Aod développé sur la rive nord de l'ancien étang. Ces groupements de maisons intègrent souvent les ruines d'anciens magasins de pêche du 18e siècle ou de presses à sardines. Il y a donc là des bâtiments, certes modestes mais incontestablement liés aux activités maritimes de Morgat, à mettre en valeur de façon spécifique. Chaque rénovation de bâtiment pourrait être l'occasion de redonner aux façades un aspect extérieur le plus proche possible de celui qu'il présentait à l'époque de sa construction. Pour éviter une banalisation des lieux, il serait aussi souhaitable qu'à l'instar de l'ancien cahier de charge du lotissement balnéaire Peugeot, une véritable charte d'urbanisme concernant les constructions et rénovation du bâti soit élaborée par la commune pour le secteur de Morgat. Cette charte traiterait en même temps des aménagements fonctionnels indispensables (voierie, circulation, signalisation, panneaux publicitaires) et de la mise en valeur paysagère et architecturale du patrimoine maritime.</p>
-------------	---

Illustrations

Localisation des quartiers historiques de pêcheurs de Morgat (Crozon)

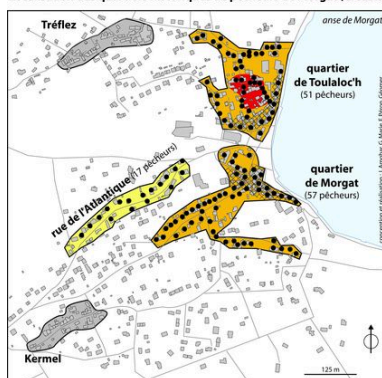

- noyau d'habitat d'origine la plus ancienne (fin 18e siècle)
 - quartier de pêcheurs développé au 19e siècle et au début du 20e siècle
 - éléments bâtis du 18e siècle liés à la pêche à la sardine (magasins de pêche) intégrés postérieurement à l'habitat fixe des pêcheurs
 - quartier de pêcheurs plus récent (début du 20e siècle)
 - hameau rural d'arrière-côte où vivaient également des pêcheurs (dès la fin du 18e siècle)
- localisation d'un pêcheur selon le recensement de 1936 (chaque point ne correspond pas à la localisation exacte du logement du pêcheur, la cartographie ayant été effectuée par rue)
- 🏠 bâti (en 2007)
- Sources : recensement général de la population de 1936 ; J.-J. Kerdreux (1994), Morgat première moitié du XIXe siècle : le village, la flottille, les marins-pêcheurs, Avel Gormog, n° 2, pp.30-36 ; cadastre de 1831 ; carte au 1/5000e de 1952 ; cadastre actuel.

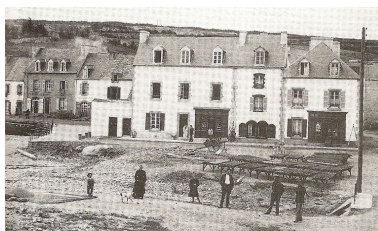

Photo ancienne, séchage des sardines
Repro. Florence Despretz
IVR53_20072908759NUC



Carte postale : le bourg de Morgat
Phot. Archives
départementales du Finistère
IVR53_20082908380NUCB

Localisation des quartiers
historiques de pêcheurs de
Morgat (Crozon) (voir annexe 2)
Phot. Guillaume Marie, Phot.
Julien Amghar, Phot. Françoise Péron
IVR53_20072908840NUC



Quartier de pêcheurs à Morgat
Phot. Caroline Le Coz
IVR53_20062908614NUCA



Quartier de pêcheurs,
venelle de Bel-Air
Phot. Françoise Péron
IVR53_20062908613NUCA



Quartier de pêcheurs,
rue de l'Atlantique
Phot. Julien Amghar
IVR53_20072908622NUCA



Quartier de pêcheurs,
rue du Cap de la Chèvre
Phot. Julien Amghar
IVR53_20072908621NUCA



Quartier de pêcheurs,
rue Jacques Cartier
Phot. Julien Amghar
IVR53_20072908620NUCA



Quartier de pêcheurs à Morgat
Phot. Julien Amghar
IVR53_20072908619NUCA

Dossiers liés

Oeuvre(s) contenue(s) :

Oeuvre(s) en rapport :

Espace portuaire de Morgat (Crozon) (IA29004160) Bretagne, Finistère, Crozon, Morgat

Maison de patron-pêcheur, 5 rue Dixmude, Morgat (Crozon) (IA29004172) Bretagne, Finistère, Crozon, Morgat, 5 rue Dixmude

Maison de pêcheur, 1 venelle de Bel-Air, Morgat (Crozon) (IA29004170) Bretagne, Finistère, Crozon, Morgat, 1 venelle de Bel-Air

Maison de pêcheur dite Bras Maison, 16 et 18 rue du Cap de la Chèvre, Morgat (Crozon) (IA29004171) Bretagne, Finistère, Crozon, Morgat, 16 et 18 rue du Cap de la Chèvre

Auteur(s) du dossier : Julien Amghar, Françoise Péron

Copyright(s) : (c) Laboratoire GÉOMER, UMR LETG 6554 - CNRS ; (c) Inventaire général

Localisation des quartiers historiques de pêcheurs de Morgat (Crozon)

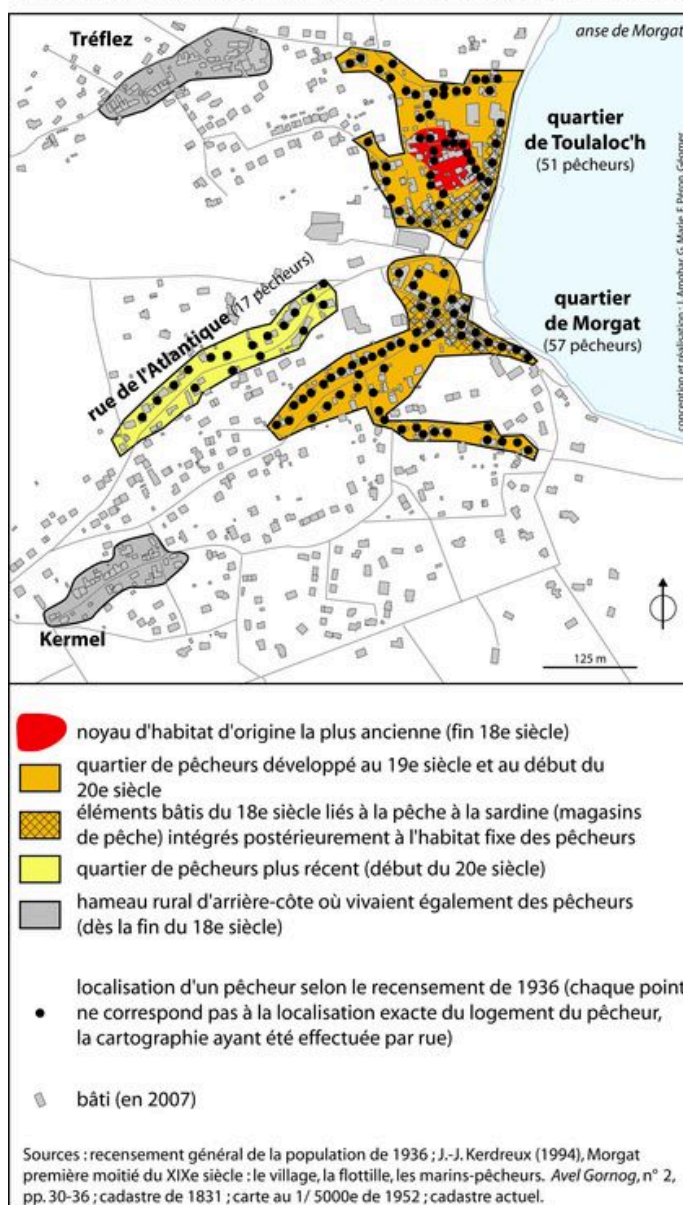

Localisation des quartiers historiques de pêcheurs de Morgat (Crozon) (voir annexe 2)

IVR53_20072908840NUC

Auteur de l'illustration : Guillaume Marie, Auteur de l'illustration : Julien Amghar, Auteur de l'illustration : Françoise Péron

Technique de relevé : relevé manuel ;

(c) Laboratoire GÉOMER, UMR LETG 6554 - CNRS

reproduction soumise à autorisation du titulaire des droits d'exploitation



Photo ancienne, séchage des sardines

Référence du document reproduit :

- Dans : 'La Presqu'île de Crozon Tome II/ Chantal Mammani, Joué-lès-Tours : A. Sutton, 1996, p.59.

IVR53_20072908759NUC

Auteur de l'illustration (reproduction) : Florence Desprez

(c) Laboratoire GÉOMER, UMR LETG 6554 - CNRS

reproduction soumise à autorisation du titulaire des droits d'exploitation



Carte postale : le bourg de Morgat

IVR53_20082908380NUCB

Auteur de l'illustration : Archives départementales du Finistère

(c) Conseil général du Finistère

reproduction soumise à autorisation du titulaire des droits d'exploitation



Quartier de pêcheurs à Morgat

IVR53_20062908614NUCA

Auteur de l'illustration : Caroline Le Coz

(c) Laboratoire GÉOMER, UMR LETG 6554 - CNRS

reproduction soumise à autorisation du titulaire des droits d'exploitation



Quartier de pêcheurs, venelle de Bel-Air

IVR53_20062908613NUCA

Auteur de l'illustration : Françoise Péron

(c) Laboratoire GÉOMER, UMR LETG 6554 - CNRS

reproduction soumise à autorisation du titulaire des droits d'exploitation



Quartier de pêcheurs, rue de l'Atlantique

IVR53_20072908622NUCA

Auteur de l'illustration : Julien Amghar

(c) Laboratoire GÉOMER, UMR LETG 6554 - CNRS

reproduction soumise à autorisation du titulaire des droits d'exploitation



Quartier de pêcheurs, rue du Cap de la Chèvre

IVR53_20072908621NUCA

Auteur de l'illustration : Julien Amghar

(c) Laboratoire GÉOMER, UMR LETG 6554 - CNRS

reproduction soumise à autorisation du titulaire des droits d'exploitation



Quartier de pêcheurs, rue Jacques Cartier

IVR53_20072908620NUCA

Auteur de l'illustration : Julien Amghar

(c) Laboratoire GÉOMER, UMR LETG 6554 - CNRS

reproduction soumise à autorisation du titulaire des droits d'exploitation



Quartier de pêcheurs à Morgat

IVR53_20072908619NUCA

Auteur de l'illustration : Julien Amghar

(c) Laboratoire GÉOMER, UMR LETG 6554 - CNRS

reproduction soumise à autorisation du titulaire des droits d'exploitation