

Bretagne, Morbihan
Pontivy
43 rue Charles Gounod

Gymnase du lycée du Blavet, 43 rue Charles Gounod (Pontivy)

Références du dossier

Numéro de dossier : IA56131982

Date de l'enquête initiale : 2016

Date(s) de rédaction : 2016

Cadre de l'étude : enquête thématique régionale Inventaire du patrimoine des sports en Bretagne

Degré d'étude : étudié

Désignation

Dénomination : gymnase

Compléments de localisation

Milieu d'implantation :

Références cadastrales :

Historique

L'actuel lycée du Blavet était à l'origine le centre d'apprentissage public de garçons de Kerimaux. Le 22 juillet 1960, un arrêté ministériel désigne Yves Guillou comme architecte du futur établissement. Le gymnase est construit dans le courant de l'année 1962. Le comité départemental des constructions scolaires avait donné un accord de principe en indiquant : *"Ce centre est l'homologue de celui d'Etel qui est en service depuis quelques mois et qui donne toute satisfaction."* Une petite extension à usage de salle de musculation est venue se greffer ultérieurement sur la façade est.

Période(s) principale(s) : 3e quart 20e siècle

Dates : 1961 (daté par source)

Auteur(s) de l'oeuvre : Yves Guillou

Description

Salle d'éducation physique type A2, de 20 m x 11,50 m avec annexes (dépôt de matériel, entrée vestiaire, salle des professeurs, chaufferie, groupe sanitaire).

Éléments descriptifs

Matériau(x) du gros-oeuvre, mise en oeuvre et revêtement : ardoise ; ciment amiante

Matériau(x) de couverture : acier en couverture

Plan : plan rectangulaire régulier

Couvrements : charpente métallique apparente

Statut, intérêt et protection

Statut de la propriété : propriété de la région

Présentation

Ce gymnase appartient à la typologie des petites salles de sport élaborée autour de 1960 par l'architecte Yves Guillou pour des établissements d'enseignement (Etel, Auray - Brech, Pont-de-Buis,...).

Références documentaires

Documents d'archive

- **Plans, coupes et élévations.**
Archives départementales du Morbihan : 110 J 58. Guillou [Yves], *Plans, coupes et élévations*, 10 décembre 1961.
Archives départementales du Morbihan : 110 J 58
- **Équipement scolaire universitaire et sportif Direction des équipements et des constructions (ministère de l'Éducation nationale) établissement d'enseignement équipement sportif équipement construction universitaire construction scolaire construction financement**
Archives Nationales : 19771564/18. *Équipement scolaire universitaire et sportif Direction des équipements et des constructions (ministère de l'Éducation nationale) établissement d'enseignement équipement sportif équipement construction universitaire construction scolaire construction financement.*
Archives Nationales : 19771564/18

Illustrations

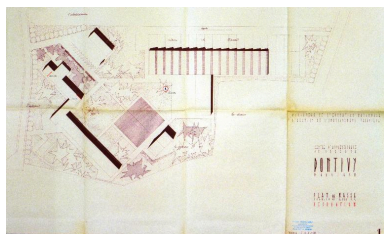

Plan de masse, par Y. Guillou (1960)
Phot. Philippe Bonnet
IVR53_20175606008NUCA

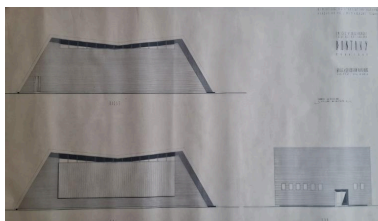

Élévations des façades. Yves Guillou, architecte, 10 décembre 1961.
Autr. Yves Guillou
IVR53_20265610715NUC

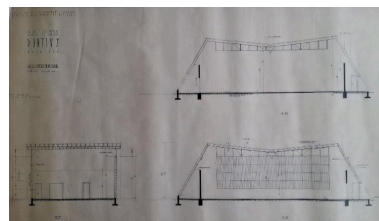

Coupes. Yves Guillou, architecte, 10 décembre 1961.
Autr. Yves Guillou
IVR53_20265610716NUC

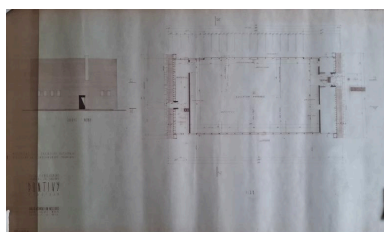

Plan et élévation de la façade nord. Yves Guillou, architecte, 10 décembre 1961.
Autr. Yves Guillou
IVR53_20265610714NUC



Vue aérienne
Phot. Panoramic Bretagne
IVR53_20185605074NUCA



Vue générale
IVR53_20165606031NUCA

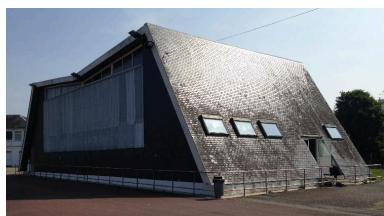

Façades ouest et sud
Phot. Simon Vely
IVR53_20165605309NUCA



Façade est et extension du gymnase
Phot. Simon Vely
IVR53_20165605310NUCA



Façade nord et extension du gymnase
Phot. Simon Vely
IVR53_20165605311NUCA



Vue intérieure
Phot. Simon Vely
IVR53_20165605312NUCA



Phot. Bernard Bègne
IVR53_20205600385NUCA



Phot. Bernard Bègne
IVR53_20205600386NUCA

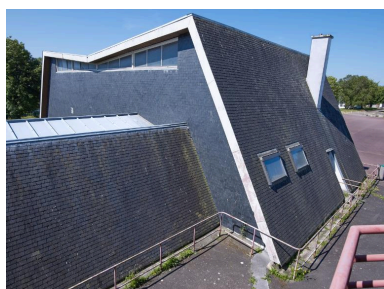

Phot. Bernard Bègne
IVR53_20205600387NUCA



Phot. Bernard Bègne
IVR53_20205600388NUCA



Phot. Bernard Bègne
IVR53_20205600389NUCA

Dossiers liés

Dossiers de synthèse :

Présentation de la commune de Pontivy (IA56006536) Bretagne, Morbihan, Pontivy

Les gymnases en Bretagne (IA56131862)

Oeuvre(s) contenue(s) :

Auteur(s) du dossier : Simon Vely, Philippe Bonnet, Thierry Goyet

Copyright(s) : (c) Région Bretagne

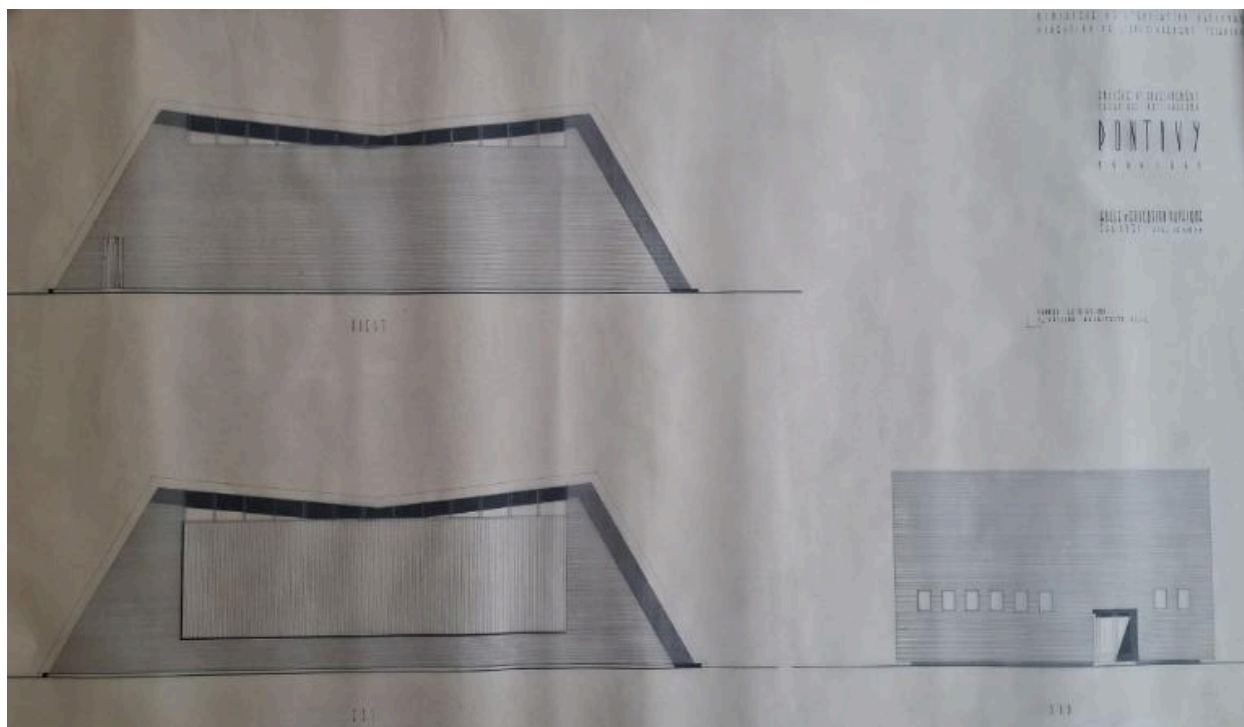

Élévations des façades. Yves Guillou, architecte, 10 décembre 1961.

Référence du document reproduit :

- **Plan, façades et coupes du gymnase**
Archives départementales du Morbihan : 110 J 58. Guillou [Yves], Plan, façades et coupes du gymnase, 1961
Archives départementales du Morbihan : 110 J 58

IVR53_20265610715NUC

Auteur du document reproduit : Yves Guillou

Date de prise de vue : 2026

(c) Archives départementales du Morbihan

reproduction soumise à autorisation du titulaire des droits d'exploitation

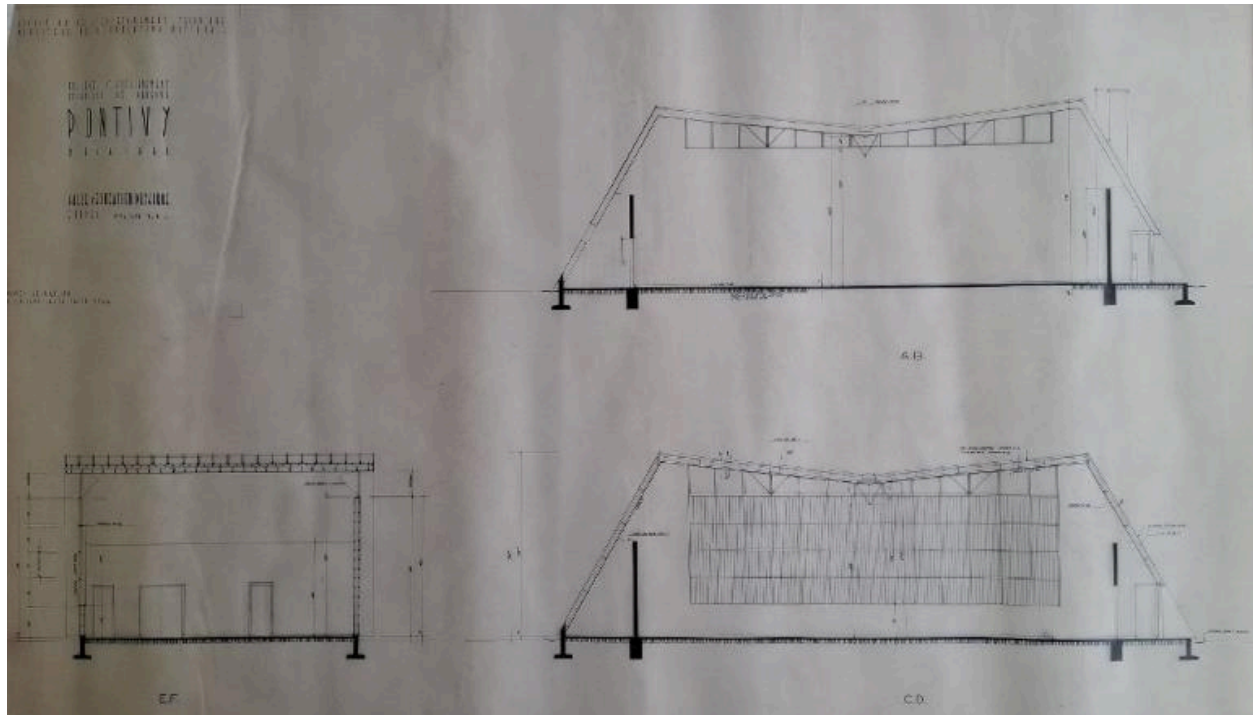

Coupes. Yves Guillou, architecte, 10 décembre 1961.

Référence du document reproduit :

- **Plan, façades et coupes du gymnase**
Archives départementales du Morbihan : 110 J 58. Guillou [Yves], Plan, façades et coupes du gymnase, 1961
Archives départementales du Morbihan : 110 J 58

IVR53_20265610716NUC

Auteur du document reproduit : Yves Guillou

Date de prise de vue : 2026

(c) Archives départementales du Morbihan
reproduction soumise à autorisation du titulaire des droits d'exploitation

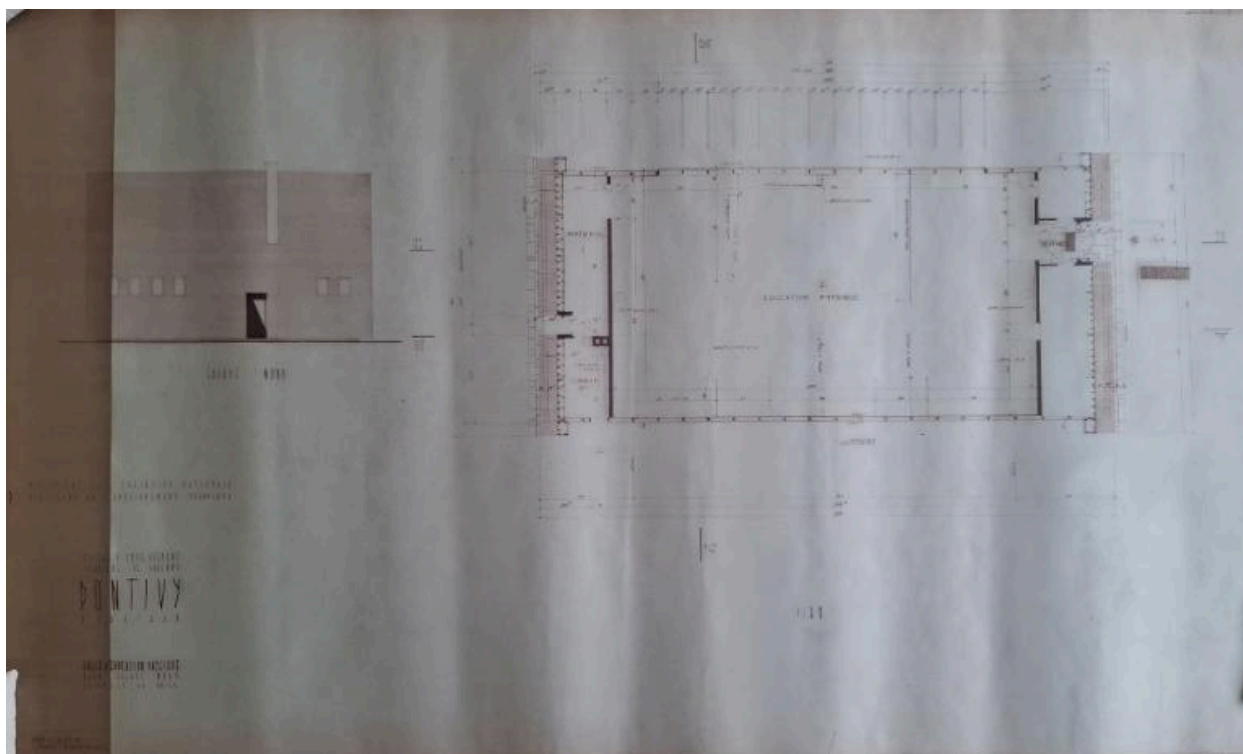

Plan et élévation de la façade nord. Yves Guillou, architecte, 10 décembre 1961.

Référence du document reproduit :

- **Plan, façades et coupes du gymnase**
Archives départementales du Morbihan : 110 J 58. Guillou [Yves], Plan, façades et coupes du gymnase, 1961
Archives départementales du Morbihan : 110 J 58

IVR53_20265610714NUC

Auteur du document reproduit : Yves Guillou

Date de prise de vue : 2026

(c) Archives départementales du Morbihan

reproduction soumise à autorisation du titulaire des droits d'exploitation



Vue aérienne

IVR53_20185605074NUCA

Auteur de l'illustration : Panoramic Bretagne

Date de prise de vue : 2010

(c) Panoramic Bretagne

reproduction soumise à autorisation du titulaire des droits d'exploitation

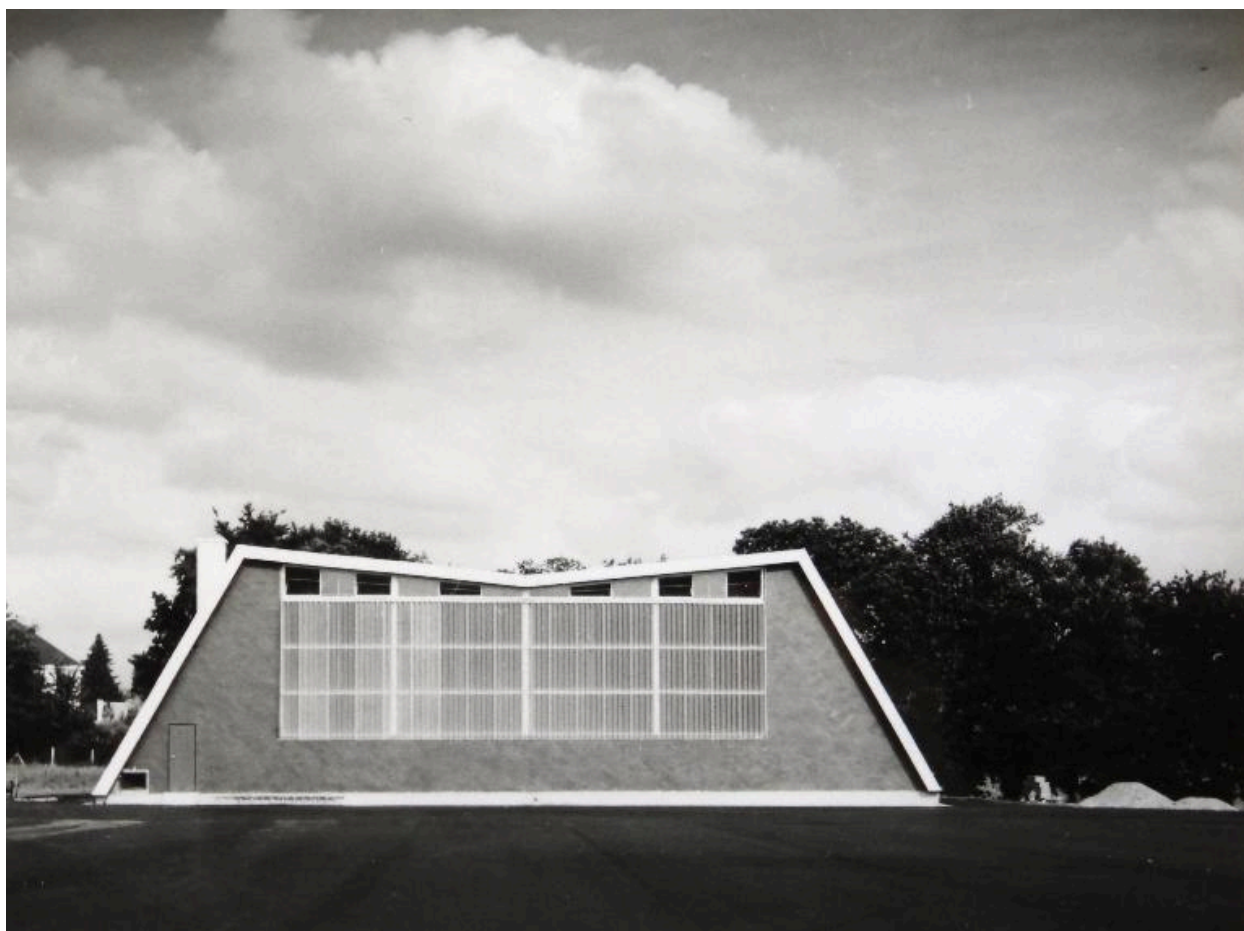

Vue générale

Référence du document reproduit :

- Archives départementales du Morbihan : 110 J 1598

IVR53_20165606031NUCA

(c) Archives départementales du Morbihan

reproduction soumise à autorisation du titulaire des droits d'exploitation



Façades ouest et sud

IVR53_20165605309NUCA

Auteur de l'illustration : Simon Vely

Date de prise de vue : 2016

(c) Région Bretagne

reproduction soumise à autorisation du titulaire des droits d'exploitation



Façade est et extension du gymnase

IVR53_20165605310NUCA

Auteur de l'illustration : Simon Vely

Date de prise de vue : 2016

(c) Région Bretagne

reproduction soumise à autorisation du titulaire des droits d'exploitation



Façade nord et extension du gymnase

IVR53_20165605311NUCA

Auteur de l'illustration : Simon Vely

Date de prise de vue : 2016

(c) Région Bretagne

reproduction soumise à autorisation du titulaire des droits d'exploitation



Vue intérieure

IVR53_20165605312NUCA

Auteur de l'illustration : Simon Vely

Date de prise de vue : 2016

(c) Région Bretagne

reproduction soumise à autorisation du titulaire des droits d'exploitation



IVR53_20205600385NUCA

Auteur de l'illustration : Bernard Bègne

(c) Région Bretagne

reproduction soumise à autorisation du titulaire des droits d'exploitation



IVR53_20205600386NUCA

Auteur de l'illustration : Bernard Bègne

(c) Région Bretagne

reproduction soumise à autorisation du titulaire des droits d'exploitation



IVR53_20205600387NUCA

Auteur de l'illustration : Bernard Bègne

(c) Région Bretagne

reproduction soumise à autorisation du titulaire des droits d'exploitation



IVR53_20205600388NUCA

Auteur de l'illustration : Bernard Bègne

(c) Région Bretagne

reproduction soumise à autorisation du titulaire des droits d'exploitation



IVR53_20205600389NUCA

Auteur de l'illustration : Bernard Bègne

(c) Région Bretagne

reproduction soumise à autorisation du titulaire des droits d'exploitation