

Bretagne, Morbihan
Ploërmel
Clos Hazel (le)

Manoir, le Clos Hazel (Ploërmel)

Références du dossier

Numéro de dossier : IA00010264

Date de l'enquête initiale : 1984

Date(s) de rédaction : 1984, 2010

Cadre de l'étude : inventaire topographique , inventaire topographique communes riveraines du canal (Nantes à Brest)

Degré d'étude : étudié

Désignation

Dénomination : manoir

Parties constituantes non étudiées : cour, four à pain, dépendance

Compléments de localisation

Milieu d'implantation : isolé

Références cadastrales : 1973, XC, 29, 31

Historique

Manoir 1ère moitié 16e siècle, partiellement conservé, remanié ; parties agricoles plus récentes.

Période(s) principale(s) : 1ère moitié 16e siècle, 1er quart 16e siècle

Description

Le bâtiment est composé de deux parties distinctes : la partie haute appelée jusque dans les années 1990 « le manoir », par opposition à la partie basse nommée « la ferme ». La toiture de la partie haute est à longs pans. L'ensemble des constructions est situé à l'intérieur d'une grande cour fermée. Le portail à porte charretière et porte piétonne menaçait de tomber. En 2022, il a été démonté puis remonté à l'identique à 1.50 m de son emplacement initial. Le vivier a existé jusque dans les années 1990, il était situé à une centaine de mètres au sud du bâtiment. Le four à pains a été transformé intérieurement pendant la Seconde Guerre mondiale : l'espace a été réduit et les parois couvertes de briques réfractaires. Les dépendances ont été fortement dégradées lors du bombardement de 1944 mais furent reconstruites. La façade est du manoir présente de jolies sculptures en granite qui ont inspiré l'actuel propriétaire pour la création de deux lucarnes pendantes sur la partie basse du bâtiment. Dans les dernières décennies de nombreuses transformations ont modifié la façade est du bâtiment bas. Vers le milieu des années 1950, pour pouvoir loger deux familles en créant des pièces indépendantes, une porte a été percée à l'extrémité sud du bâtiment et une ancienne porte en arc en plein cintre, en granite, a été transformée en fenêtre. Les jambages de granite à l'aplomb de cette fenêtre en sont les restes. La fenêtre située entre ces deux modifications est d'origine comme en témoignent les coussièges en granite situés à l'intérieur. On retrouve ces mêmes structures sur la fenêtre qui lui fait face. Cette pièce orientée est/ouest était donc dès l'origine bien éclairée. Toujours à l'occasion de ces travaux, la fenêtre restante avait été agrandie pour donner plus de lumière à la grande pièce centrale, de même que la gerbière pour faciliter l'entrée au grenier. À la fin des années 1970, acheté par le département du Morbihan puis cédé à la commune de Ploërmel, le bâtiment a connu quelques retouches : les fenêtres ont été entourées par un encadrement de granite (dont l'anachronique linteau de récupération daté 1815) venu remplacer les briques et linteaux de ciment posés 25 ans avant. Enfin, à partir de 2017, une dernière série de transformations a eu lieu. Deux lucarnes pendantes en moellons de granite avec sculptures ont été rajoutées, celle au-dessus de la porte remplaçant une ancienne gerbière. Pour des raisons de commodité, la porte située le plus à droite a été réhaussée et la petite ouverture qui s'appuyait sur sa clef de voute a été supprimée. Cette ouverture était surprenante, posée perpendiculairement à celles situées au-dessus et marquait une reprise assez ancienne mais que l'on ne saurait dater. Pour résumer, sur cette façade est, au premier

niveau, restent d'origine les trois portes avec leur encadrement et la fenêtre située le plus à gauche, et aux étages la fenêtre à meneaux ornée de sculptures ainsi que les deux petites ouvertures et la lucarne ornée (dont se sont inspirés les tailleurs de pierre pour la création des lucarnes pendantes). À l'ouest, durant la dernière période de travaux, plusieurs ouvertures ont été créées : sur la partie débordante, une grande baie vitrée face à l'ouest et une porte (à la place d'une fenêtre) face au sud ; à l'extrémité de la partie basse : création d'une porte à deux battants et de deux fenêtres à l'étage. La présence, à l'intérieur du bâtiment sur le mur sud de la partie haute, de deux portes à encadrement de granite ouvragé permet de penser qu'il y eu un premier manoir assez modeste et que celui-ci fut agrandi au sud par le bâtiment comportant la grande salle à cheminée imposante ; les portes bien ouvragées de la façade est auraient pu être ouvertes à cette occasion.
(*Inventaire du patrimoine du pays de Ploërmel, Bureau Michèle, 2026*)

Éléments descriptifs

Matériau(x) du gros-oeuvre, mise en oeuvre et revêtement : schiste ; granite ; moellon

Matériau(x) de couverture : ardoise

Étage(s) ou vaisseau(x) : 1 étage carré

Type(s) de couverture : toit à longs pans ; pignon découvert

Typologies et état de conservation

Typologies : cour fermée

État de conservation : restauré

Statut, intérêt et protection

Statut de la propriété : propriété privée

Références documentaires

Bibliographie

- **Dictionnaire des châteaux et manoirs du Morbihan.**
FLOQUET, Charles. **Dictionnaire des châteaux et manoirs du Morbihan.** Mayenne : Yves Floch, éd., 1991.
p. 174
Région Bretagne (Service de l'Inventaire du patrimoine culturel)
- **Le manoir en Bretagne. 1380-1600.**
Inventaire général des Monuments et des Richesses Artistiques de la France. Région Bretagne. **Le manoir en Bretagne. 1380-1600.** par Christel DOUARD, Jean-Pierre DUCOURET, Marie-Dominique MENANT, Jean-Jacques RIOULT, Catherine TOSCAR [et al.]. Paris : Imprimerie Nationale éditions et Inventaire général, 1993, rééd. 1999 (Cahiers de l'Inventaire ; n° 28).
p. 112, 190
Région Bretagne (Service de l'Inventaire du patrimoine culturel)

Annexe 1

Inventaire topographique sur le canton de Ploërmel, 1984 :

[Lien PDF](#)

Illustrations



Allée qui mène vers le manoir



Vue générale du portail

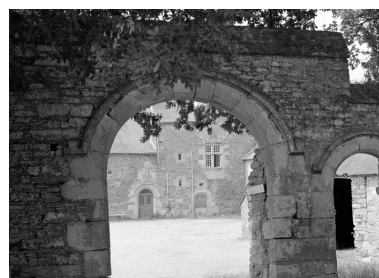

Phot. Berthou Marie,
Phot. Catherine Toscer
IVR53_19765605892Z



Vue générale du logis
Phot. Berthou Marie,
Phot. Catherine Toscer
IVR53_19765605890Z



Vue du logis.
Phot. Jean-Pierre Ducouret
IVR53_19845601894X



Vue rapprochée de
l'élévation droite du logis

Phot. Berthou Marie,
Phot. Catherine Toscer
IVR53_19765605891Z



Vue générale du logis
Phot. Gaussen
IVR53_19675605152Z



Décor sculpté d'une porte
sur la façade du logis
Phot. Gaussen
IVR53_19675605147Z



Vue rapprochée de
l'élévation droite du logis
Phot. Gaussen
IVR53_19675605151Z

Vue du portail.
Phot. Jean-Pierre Ducouret
IVR53_19845601893X



Vue du logis.
Phot. Jean-Pierre Ducouret
IVR53_19845601892X



Détail de la porte.
Phot. Jean-Pierre Ducouret
IVR53_19845601895X



Détail de deux lucarnes
à droite du logis

Phot. Berthou Marie,
Phot. Catherine Toscer
IVR53_19765605887Z



Partie gauche du logis
Phot. Berthou Marie,
Phot. Catherine Toscer
IVR53_19765605886Z



Partie basse avec les ouvertures
créées en 2018, détail, élévation ouest
Phot. Michèle Bureau
IVR53_20265610763NUCA



Porte charretière et
porte piétonne, vue est
Phot. Michèle Bureau
IVR53_20265610772NUCA



Élévation est, vue générale
Phot. Michèle Bureau
IVR53_20265610765NUCA



Façade ouest, vue générale
Phot. Michèle Bureau
IVR53_20265610775NUCA



Ouvertures de la partie
basse, élévation est,
transformées au 20e siècle
Phot. Michèle Bureau
IVR53_20265610770NUCA



Porte charretière et
four à pain, vue ouest
Phot. Michèle Bureau
IVR53_20265610767NUCA

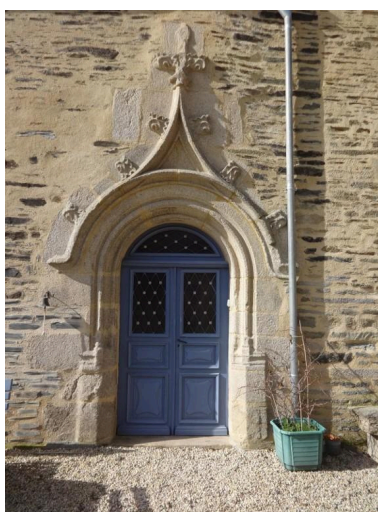

Porte d'entrée en arc en plein
cintre, détail, élévation est



Lucarne et fenêtre d'origine,
détail, élévation est

Phot. Michèle Bureau
IVR53_20265610773NUCA



Porte d'entrée à double
battant, détail, élévation est
Phot. Michèle Bureau
IVR53_20265610771NUCA



Gerbière agrandie par le bas au
20e siècle, détail, élévation est
Phot. Michèle Bureau
IVR53_20265610768NUCA

Phot. Michèle Bureau
IVR53_20265610769NUCA

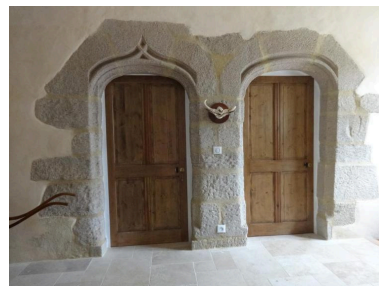

Portes intérieures sud, détail
Phot. Michèle Bureau
IVR53_20265610774NUCA



Fenêtre à coussièges à
l'est (partie basse), détail
Phot. Michèle Bureau
IVR53_20265610766NUCA



Cheminée de la grande
salle (partie basse), détail
Phot. Michèle Bureau
IVR53_20265610764NUCA

Dossiers liés

Dossiers de synthèse :

Présentation de la commune de Ploërmel (IA56006526) Bretagne, Morbihan, Ploërmel

Oeuvre(s) contenue(s) :

Auteur(s) du dossier : Jean-Pierre Ducouret, Marie-Dominique Menant

Copyright(s) : (c) Inventaire général



Allée qui mène vers le manoir

IVR53_19765605892Z

Auteur de l'illustration : Berthou Marie, Auteur de l'illustration : Catherine Toscer

Date de prise de vue : 1976

(c) Inventaire général

reproduction soumise à autorisation du titulaire des droits d'exploitation



Vue générale du portail

IVR53_19765605891Z

Auteur de l'illustration : Berthou Marie, Auteur de l'illustration : Catherine Toscer

Date de prise de vue : 1976

(c) Inventaire général

reproduction soumise à autorisation du titulaire des droits d'exploitation



Vue du portail.

IVR53_19845601893X

Auteur de l'illustration : Jean-Pierre Ducouret

(c) Inventaire général, ADAGP

reproduction soumise à autorisation du titulaire des droits d'exploitation



Vue générale du logis

IVR53_19765605890Z

Auteur de l'illustration : Berthou Marie, Auteur de l'illustration : Catherine Toscer

Date de prise de vue : 1976

(c) Inventaire général

reproduction soumise à autorisation du titulaire des droits d'exploitation



Vue générale du logis

IVR53_19675605152Z

Auteur de l'illustration : Gaussen

Date de prise de vue : 1967

(c) Inventaire général

reproduction soumise à autorisation du titulaire des droits d'exploitation



Vue du logis.

IVR53_19845601892X

Auteur de l'illustration : Jean-Pierre Ducouret

(c) Inventaire général, ADAGP

reproduction soumise à autorisation du titulaire des droits d'exploitation



Vue du logis.

IVR53_19845601894X

Auteur de l'illustration : Jean-Pierre Ducouret

(c) Inventaire général, ADAGP

reproduction soumise à autorisation du titulaire des droits d'exploitation



Décor sculpté d'une porte sur la façade du logis

IVR53_19675605147Z

Auteur de l'illustration : Gaussen

Date de prise de vue : 1967

(c) Inventaire général

reproduction soumise à autorisation du titulaire des droits d'exploitation



Détail de la porte.

IVR53_19845601895X

Auteur de l'illustration : Jean-Pierre Ducouret

(c) Inventaire général, ADAGP

reproduction soumise à autorisation du titulaire des droits d'exploitation



Vue rapprochée de l'élévation droite du logis

IVR53_19765605887Z

Auteur de l'illustration : Berthou Marie, Auteur de l'illustration : Catherine Toscer

Date de prise de vue : 1976

(c) Inventaire général

reproduction soumise à autorisation du titulaire des droits d'exploitation



Vue rapprochée de l'élévation droite du logis

IVR53_19675605151Z

Auteur de l'illustration : Gaussen

Date de prise de vue : 1967

(c) Inventaire général

reproduction soumise à autorisation du titulaire des droits d'exploitation



Détail de deux lucarnes à droite du logis

IVR53_19765605889Z

Auteur de l'illustration : Berthou Marie, Auteur de l'illustration : Catherine Toscer

Date de prise de vue : 1976

(c) Inventaire général

reproduction soumise à autorisation du titulaire des droits d'exploitation



Partie gauche du logis

IVR53_19765605886Z

Auteur de l'illustration : Berthou Marie, Auteur de l'illustration : Catherine Toscer

Date de prise de vue : 1976

(c) Inventaire général

reproduction soumise à autorisation du titulaire des droits d'exploitation



Élévation est, vue générale

IVR53_20265610765NUCA

Auteur de l'illustration : Michèle Bureau

Date de prise de vue : 2026

(c) Pays de Ploërmel

reproduction soumise à autorisation du titulaire des droits d'exploitation



Façade ouest, vue générale

IVR53_20265610775NUCA

Auteur de l'illustration : Michèle Bureau

Date de prise de vue : 2026

(c) Pays de Ploërmel

reproduction soumise à autorisation du titulaire des droits d'exploitation



Partie basse avec les ouvertures créées en 2018, détail, élévation ouest

IVR53_20265610763NUCA

Auteur de l'illustration : Michèle Bureau

Date de prise de vue : 2026

(c) Pays de Ploërmel

reproduction soumise à autorisation du titulaire des droits d'exploitation



Ouvertures de la partie basse, élévation est, transformées au 20e siècle

IVR53_20265610770NUCA

Auteur de l'illustration : Michèle Bureau

Date de prise de vue : 2026

(c) Pays de Ploërmel

reproduction soumise à autorisation du titulaire des droits d'exploitation



Porte charretière et four à pain, vue ouest

IVR53_20265610767NUCA

Auteur de l'illustration : Michèle Bureau

Date de prise de vue : 2026

(c) Pays de Ploërmel

reproduction soumise à autorisation du titulaire des droits d'exploitation



Porte charretière et porte piétonne, vue est

IVR53_20265610772NUCA

Auteur de l'illustration : Michèle Bureau

Date de prise de vue : 2026

(c) Pays de Ploërmel

reproduction soumise à autorisation du titulaire des droits d'exploitation

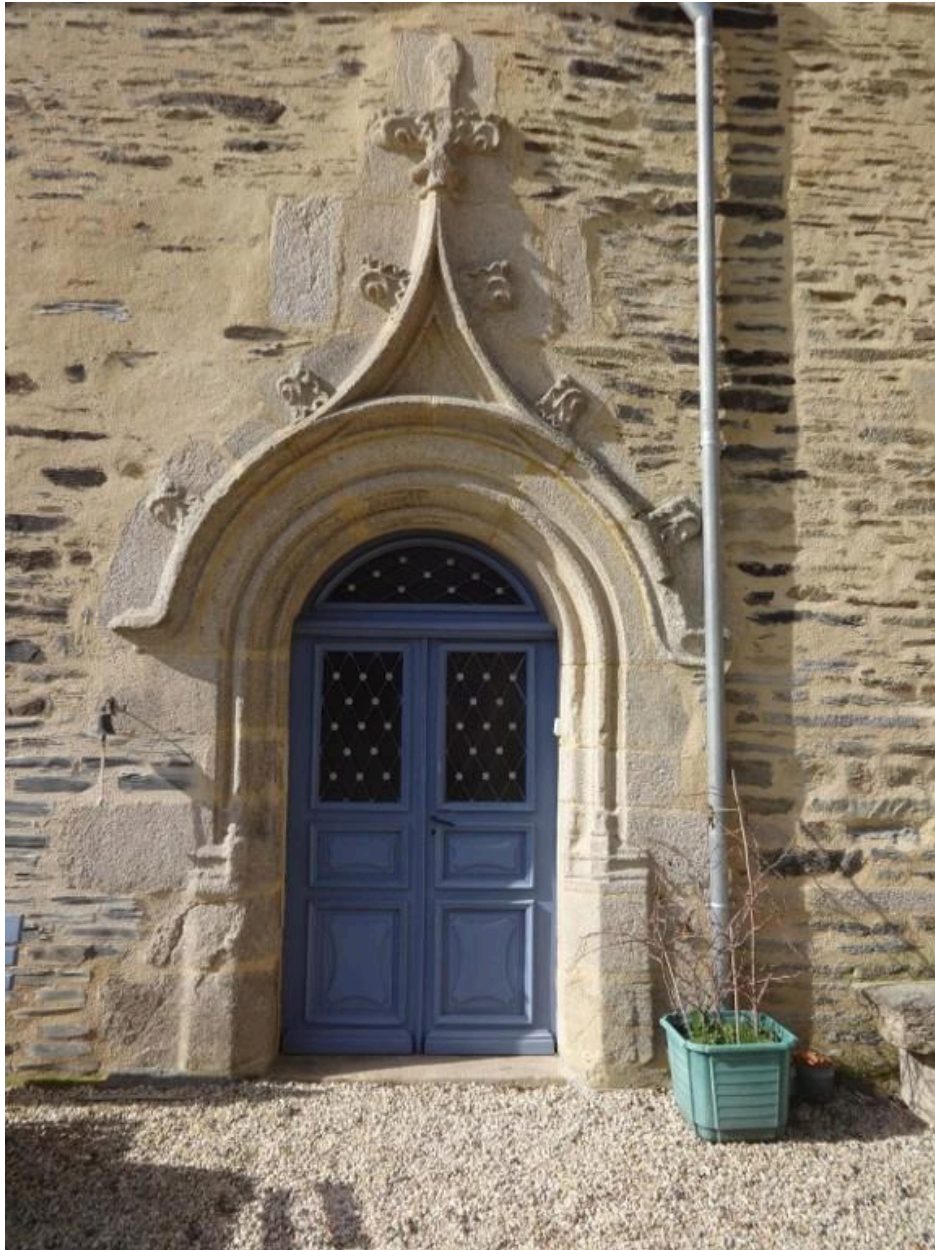

Porte d'entrée en arc en plein cintre, détail, élévation est

IVR53_20265610773NUCA

Auteur de l'illustration : Michèle Bureau

Date de prise de vue : 2026

(c) Pays de Ploërmel

reproduction soumise à autorisation du titulaire des droits d'exploitation



Lucarne et fenêtre d'origine, détail, élévation est

IVR53_20265610769NUCA

Auteur de l'illustration : Michèle Bureau

Date de prise de vue : 2026

(c) Pays de Ploërmel

reproduction soumise à autorisation du titulaire des droits d'exploitation

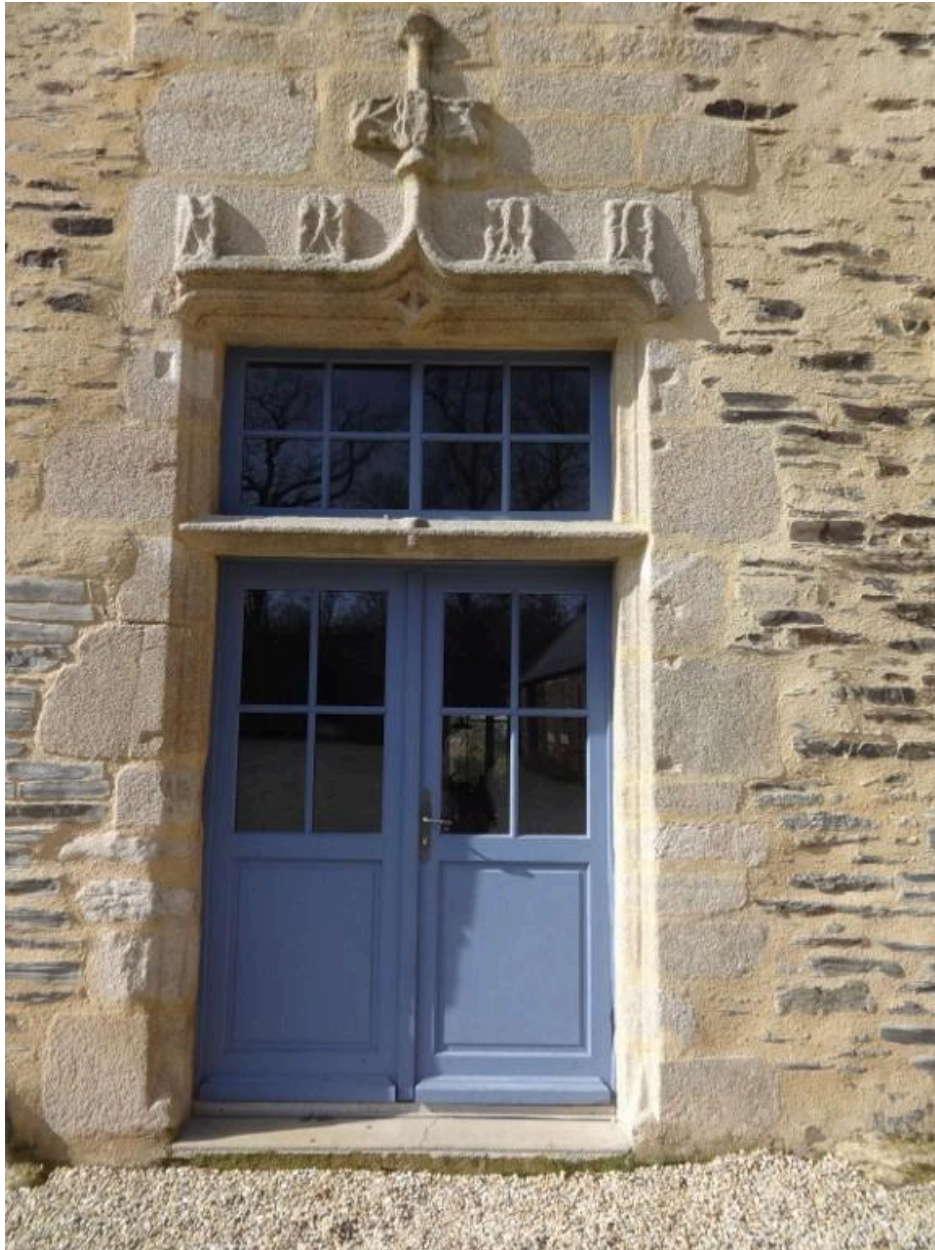

Porte d'entrée à double battant, détail, élévation est

IVR53_20265610771NUCA

Auteur de l'illustration : Michèle Bureau

Date de prise de vue : 2026

(c) Pays de Ploërmel

reproduction soumise à autorisation du titulaire des droits d'exploitation



Gerbière agrandie par le bas au 20e siècle, détail, élévation est

IVR53_20265610768NUCA

Auteur de l'illustration : Michèle Bureau

Date de prise de vue : 2026

(c) Pays de Ploërmel

reproduction soumise à autorisation du titulaire des droits d'exploitation



Portes intérieures sud, détail

IVR53_20265610774NUCA

Auteur de l'illustration : Michèle Bureau

Date de prise de vue : 2026

(c) Pays de Ploërmel

reproduction soumise à autorisation du titulaire des droits d'exploitation



Fenêtre à coussièges à l'est (partie basse), détail

IVR53_20265610766NUCA

Auteur de l'illustration : Michèle Bureau

Date de prise de vue : 2026

(c) Pays de Ploërmel

reproduction soumise à autorisation du titulaire des droits d'exploitation



Cheminée de la grande salle (partie basse), détail

IVR53_20265610764NUCA

Auteur de l'illustration : Michèle Bureau

Date de prise de vue : 2026

(c) Pays de Ploërmel

reproduction soumise à autorisation du titulaire des droits d'exploitation