

Bretagne, Finistère
Elliant
Landanet

Château de Landanet (Elliant)

Références du dossier

Numéro de dossier : IA29002873

Date de l'enquête initiale : 2004

Date(s) de rédaction : 2004

Cadre de l'étude : enquête thématique régionale Inventaire des châteaux du 19e siècle en Bretagne

Degré d'étude : repéré

Désignation

Dénomination : château

Parties constituantes non étudiées : parc

Compléments de localisation

Milieu d'implantation : isolé

Références cadastrales :

Historique

Château 19e siècle.

Période(s) principale(s) : 2e moitié 19e siècle

Description

Edifice de plan massé symétrique, le corps central étant encadré de deux pavillons symétriques en légère saillie ; élévation ordonnancée.

Éléments descriptifs

Matériau(x) de couverture : ardoise

Plan : plan symétrique

Étage(s) ou vaisseau(x) : sous-sol, rez-de-chaussée surélevé, 1 étage carré, étage de comble

Élévations extérieures : élévation ordonnancée

Typologies et état de conservation

Typologies : reconstruction (?). Nsp

Statut, intérêt et protection

Statut de la propriété : propriété privée

Références documentaires

Documents figurés

- **6800. Elliant - La Vallée du Jet au Moulin d'Elliant - Le Château de Landanet.** Villard, Quimper (A.D. 35 ; 6 Fi ELLIANT 01).

Annexe 1

20042905482NUCB : Archives départementales d'Ille-et-Vilaine, 6 Fi ELLIANT 01.

Illustrations

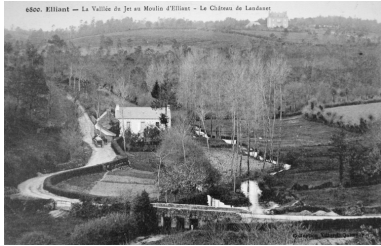

Vue de situation
Phot. Elise Lauranceau
IVR53_20042905482NUCB

Dossiers liés

Dossiers de synthèse :

Les châteaux du 19e siècle en Bretagne (IA35046224)

Oeuvre(s) contenue(s) :

Auteur(s) du dossier : Elise Lauranceau

Copyright(s) : (c) Monuments historiques ; (c) Inventaire général

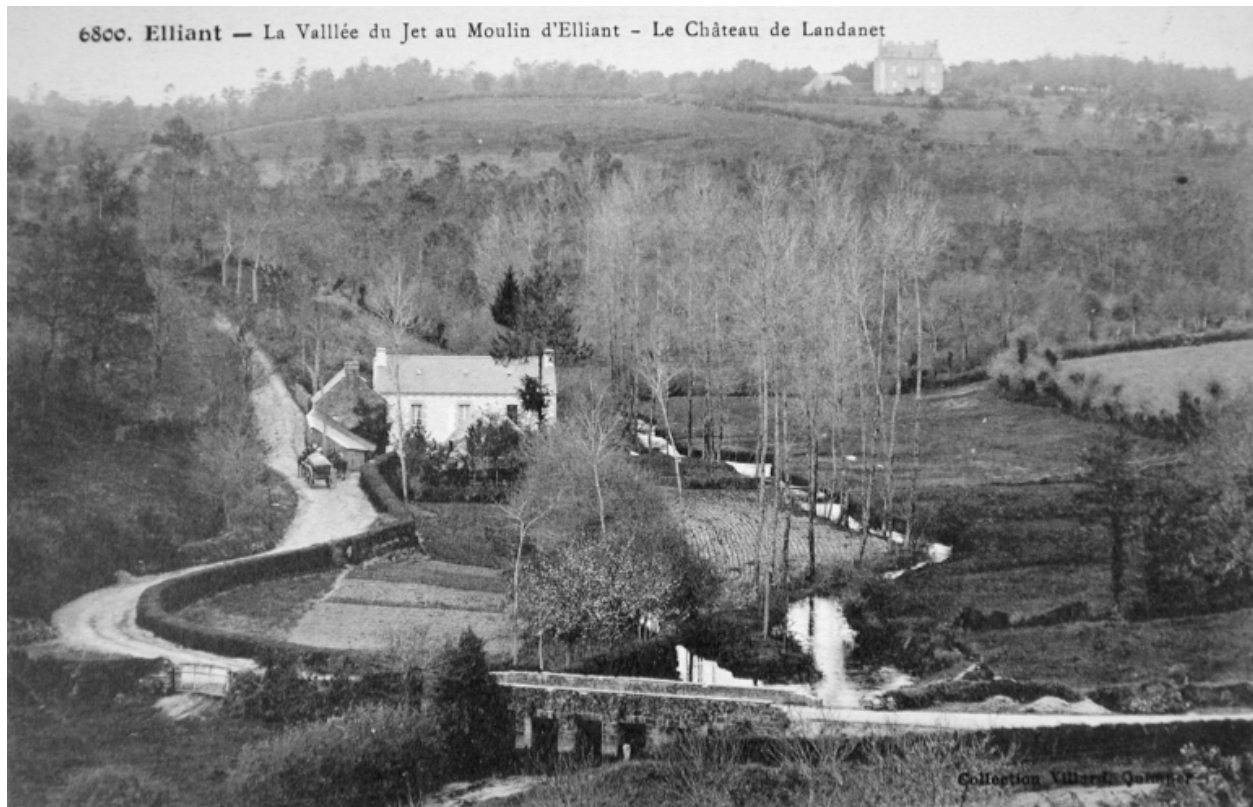

Vue de situation

IVR53_20042905482NUCB

Auteur de l'illustration : Elise Lauranceau

(c) Inventaire général, ADAGP ; (c) Monuments historiques
reproduction soumise à autorisation du titulaire des droits d'exploitation