

Bretagne, Ille-et-Vilaine
Fougères
le bouteiller, rue

Croix (crucifix) (n° 2), église paroissiale Saint-Sulpice (Fougères)

Références du dossier

Numéro de dossier : IM35000582
Date de l'enquête initiale : 1978
Date(s) de rédaction : 1990
Cadre de l'étude : inventaire topographique
Degré d'étude : étudié

Désignation

Dénomination : croix
Précision sur la dénomination : crucifix

Compléments de localisation

Milieu d'implantation : en ville
Emplacement dans l'édifice : sacristie

Historique

Période(s) principale(s) : 18e siècle

Description

Croix latine de section rectangulaire montée sur socle de bois à trois degrés de plan semi-octogonal.

Éléments descriptifs

Catégorie(s) technique(s) : sculpture

Matériaux : ivoire taille directe ; bois découpé

Mesures :

h = 49 ; la = 19,5

Représentations :

figure biblique ; Christ en croix

Statut, intérêt et protection

Statut de la propriété : propriété publique

Présentation

Ce dossier correspond à une transcription numérique d'éléments d'enquêtes antérieures à 2000. Tout enrichissement est le bienvenu

Annexe 1

Etude d'inventaire sur la commune de Fougères, 1978 :

Lien [PDF](#)

Illustrations

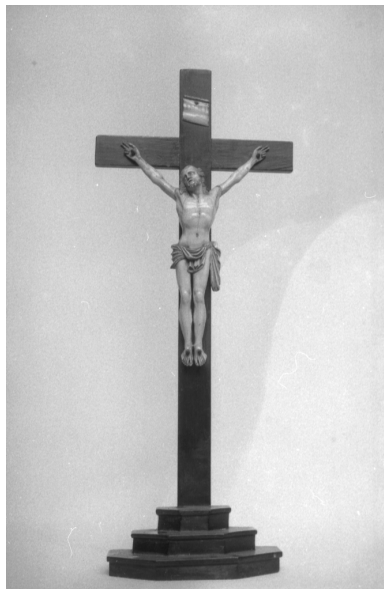

Vue générale
Phot. Yves-Pascal Castel
IVR53_19783500703Z

Auteur(s) du dossier : Yves-Pascal Castel, Isabelle Barbedor
Copyright(s) : (c) Inventaire général

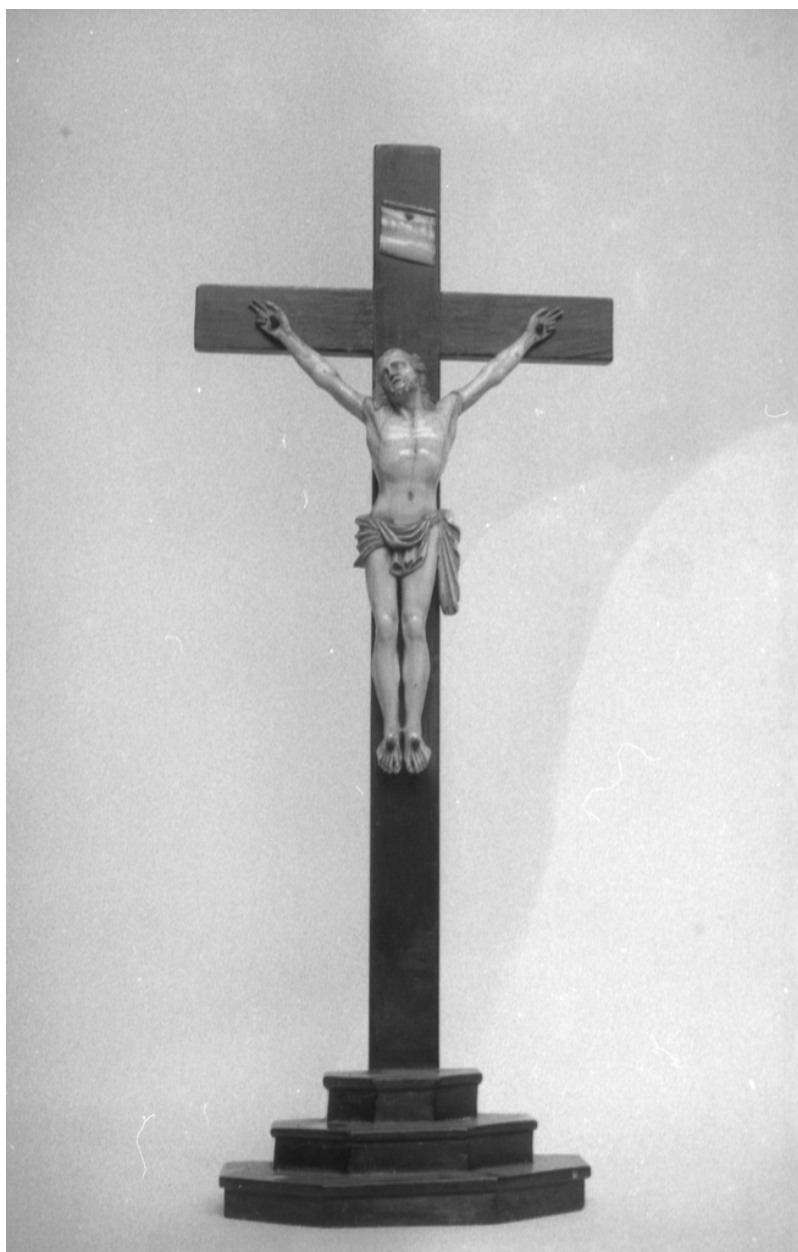

Vue générale

IVR53_19783500703Z

Auteur de l'illustration : Yves-Pascal Castel

(c) Inventaire général, ADAGP

reproduction soumise à autorisation du titulaire des droits d'exploitation