

Bretagne, Morbihan
Ploërmel
rue de Saint Denis

Château de Ker-Armel ou de Ker-ar-Begh (Ploërmel) (ancienne notice enquête thématique régionale : Châteaux du 19e siècle en Bretagne)

Références du dossier

Numéro de dossier : IA56005580

Date de l'enquête initiale : 1986

Date(s) de rédaction : 1986, 2004, 2016

Cadre de l'étude : enquête thématique régionale Inventaire des châteaux du 19e siècle en Bretagne

Degré d'étude : étudié

Désignation

Dénomination : château

Destinations successives : maison de retraite

Parties constituantes non étudiées : bassin, jardin

Compléments de localisation

Milieu d'implantation : en ville

Références cadastrales : 1977, AE, 41

Historique

Château construit entre 1906 et 1908 (date portée sur le logis). L'édifice abrite un hôtel en 1927 avant de devenir une maison de retraite.

Période(s) principale(s) : 1er quart 20e siècle

Dates : 1906 (porte la date), 1908 (porte la date)

Description

Edifice de plan allongé composé d'un corps de logis principal encadré de deux pavillons et d'une tour d'escalier dans-oeuvre sur la façade principale. Elévation en pierre de taille de granite.

Éléments descriptifs

Matériau(x) du gros-oeuvre, mise en oeuvre et revêtement : granite ; pierre de taille

Matériau(x) de couverture : ardoise

Étage(s) ou vaisseau(x) : 1 étage carré, étage de comble

Élévations extérieures : élévation ordonnancée

Type(s) de couverture : toit à longs pans ; toit à l'impériale ; croupe

Escaliers : escalier dans-oeuvre : escalier tournant à retours sans jour

Statut, intérêt et protection

Statut de la propriété : propriété privée

Présentation

Le style de l'édifice est à rapprocher des réalisations tardives de l'architecte rennais Frédéric Jobbé-Duval, bien que la présence d'un porche dorique encadrant la porte d'entrée, non accordée à l'ensemble, puisse infirmer cette hypothèse.

(É. Lauranceau)

Références documentaires

Documents figurés

- **PLOËRMEL - Château de Ker-ar-Begh.**
PLOËRMEL - Château de Ker-ar-Begh. Carte postale, s. l. ; s. n. [1er quart 20e siècle].
Archives départementales d'Ille-et-Vilaine : 6 Fi Plöermel

Bibliographie

- **Dictionnaire des châteaux et manoirs du Morbihan.**
FLOQUET, Charles. **Dictionnaire des châteaux et manoirs du Morbihan.** Mayenne : Yves Floch, éd., 1991.
p. 174
Région Bretagne (Service de l'Inventaire du patrimoine culturel)

Illustrations

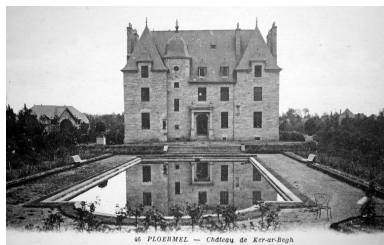

PLOËRMEL - Château de Ker-ar-Begh. Carte postale, 1er quart 20e siècle (A. D. ille-&-Vilaine, 6 Fi)
Phot. Elise Lauranceau
IVR53_20045606262NUCB



Vue générale : état en 1986
Phot. Norbert Lambart
IVR53_19855600736V

Auteur(s) du dossier : Jean-Pierre Ducouret, Elise Lauranceau

Copyright(s) : (c) Inventaire général ; (c) Monuments historiques ; (c) Région Bretagne

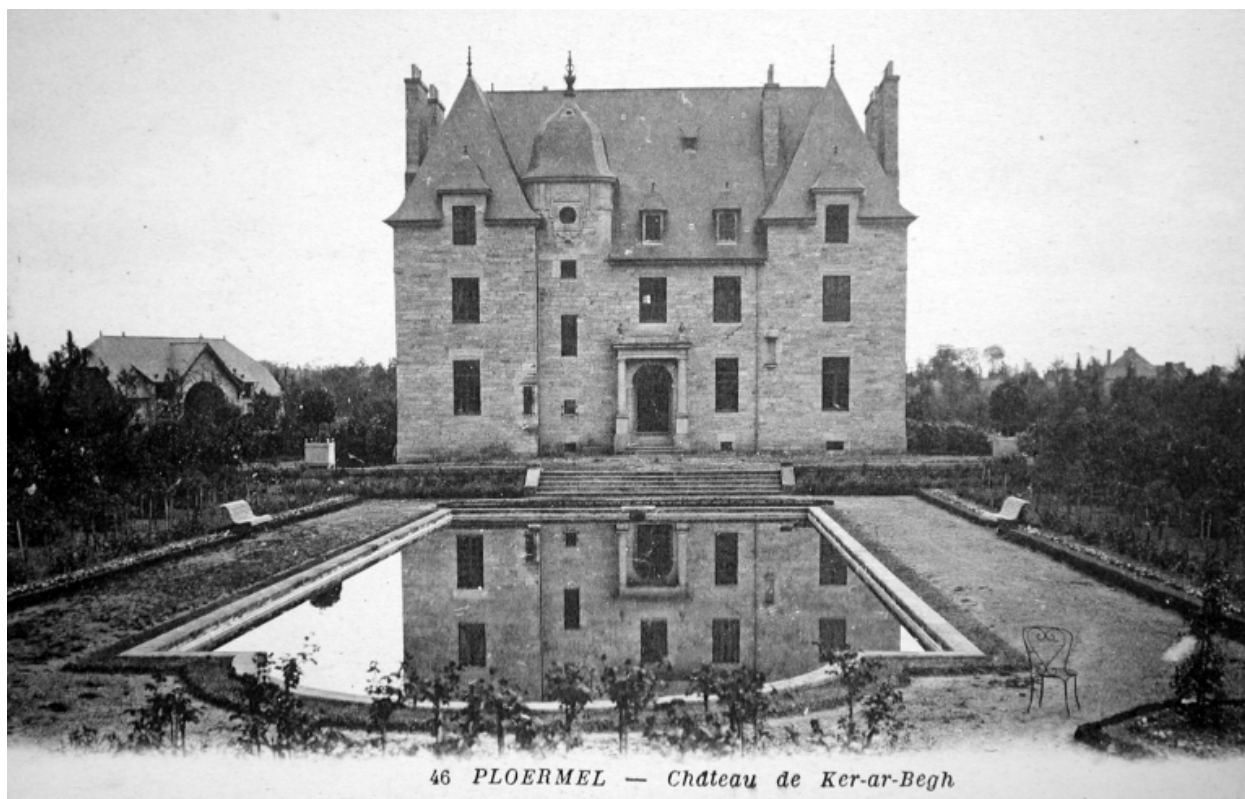

PLOËRMEL - Château de Ker-ar-Begh. Carte postale, 1er quart 20e siècle (A. D. ille-&-Vilaine, 6 Fi)

Référence du document reproduit :

- **PLOËRMEL - Château de Ker-ar-Begh.**
PLOËRMEL - Château de Ker-ar-Begh. Carte postale, s. l. ; s. n. [1er quart 20e siècle].
Archives départementales d'Ille-et-Vilaine : 6 Fi Ploërmel

IVR53_20045606262NUCB

Auteur de l'illustration : Elise Lauranceau

(c) Conseil départemental d'Ille-et-Vilaine

reproduction soumise à autorisation du titulaire des droits d'exploitation



Vue générale : état en 1986

IVR53_19855600736V

Auteur de l'illustration : Norbert Lambart

(c) Inventaire général, ADAGP ; (c) Région Bretagne

reproduction soumise à autorisation du titulaire des droits d'exploitation