

Bretagne, Finistère
Concarneau
Ville close

Fortifications d'agglomération de Concarneau

Références du dossier

Numéro de dossier : IA29001871
Date de l'enquête initiale : 2006
Date(s) de rédaction : 2006, 2022
Cadre de l'étude : enquête thématique régionale Inventaire des fortifications littorales de Bretagne
Degré d'étude : étudié
Référence du dossier Monument Historique : PA00089895

Désignation

Dénomination : fortification d'agglomération
Appellation : Ville-Close (la)
Destinations successives : musée, promenade
Parties constituantes non étudiées : ouvrage fortifié, ouvrage d'entrée, caserne, enceinte, poudrière

Compléments de localisation

Milieu d'implantation :
Réseau hydrographique : estuaire Moros
Références cadastrales :

Historique

Période(s) principale(s) : Fin du Moyen Age, 15e siècle, 16e siècle
Période(s) secondaire(s) : 4e quart 17e siècle, 4e quart 18e siècle, 19e siècle
Auteur(s) de l'oeuvre : Sébastien Le Prestre de Vauban (ingénieur militaire, attribution par source)

Description

Éléments descriptifs

Matériau(x) du gros-oeuvre, mise en oeuvre et revêtement : granite ; schiste ; terre ; rocaille ; pierre de taille ; moyen appareil ; petit appareil ; moellon
Matériau(x) de couverture : granite en couverture
Plan : plan radioconcentrique
Étage(s) ou vaisseau(x) : rez-de-chaussée
Couvrements : voûte en berceau plein-cintre
Type(s) de couverture : toit à deux pans

Typologies et état de conservation

État de conservation : état moyen

Dimensions

Mesures : l : 320 cm ; la : 120 cm

Statut, intérêt et protection

Site inscrit 27 08 1937 (arrêté). Zone de protection 18 03 1932 (décret).

Intérêt de l'œuvre : vestiges de guerre, à signaler, à étudier

Éléments remarquables : ensemble fortifié

Sites de protection : site inscrit, zone de protection

Protections : classé MH, 1899/02/27, classé MH, 1913/08/20

Remparts : classement par arrêté du 27 février 1899 ; Remparts de la ville close comprenant la tour 4 (ou du Gouverneur) et la tour 5 (ou du Major), quant à leur extérieur seulement ; courtines adjacentes et fermant les terrains et bâtiments affectés au Service de la Guerre, à savoir la partie du front 4-12 attenant à la tour 4, le front 4-5, la partie du front 5-6 attenant à la tour 5 ; poterne d'accès dans le front 4-5 : classement par arrêté du 20 août 1913.

Statut de la propriété : propriété de la commune

Présentation

"Oubliée en toute façon", Vauban, 1695.

Doté d'une source, le site de Concarneau "naturellement défendu" est occupé très tôt par les hommes. Ville close par excellence, la cité maritime établie sur l'île de Conq : "la grande coquille" est très fréquentée au Moyen Age car elle se situe sur l'itinéraire le plus court entre Quimper et Pont-Aven. Occupée à maintes reprises par les Anglais, elle se soumet à Du Guesclin en 1373. Les fortifications sont remaniées au 15e puis au 16e siècle (Philibert de L'Orme : ?). Au 17e siècle, la cité dotée d'une centaine de foyers est en perte de vitesse... Intégrant Concarneau dans le système défensif de la province de Bretagne et du Royaume, Vauban fait moderniser les fortifications de la ville entre 1692 et 1699.

Face à la terre, les tours d'artillerie du Major (au nord) et du Gouverneur (au sud) encadrant le front d'entrée et le ravelin sont renforcés par un chemisage en granite de plusieurs mètres d'épaisseur au 16e siècle et des éperons au 17e siècle. Pour échelonner la défense en profondeur, Vauban adapte une nouvelle porte comprenant pont-levis et fossé en arrière de la demi-lune. Coté mer, l'ingénieur dote l'enceinte d'embrasures plongeantes aux endroits les mieux tournés face à la passe d'entrée : la tour du fer à Cheval et face à l'arrière-port : la tour Neuve.

Traverse, ingénieur en charge des côtes de Cornouaille, propose vainement en 1693, 1698 et 1699 des agrandissements avec notamment la surélévation de la tour du Gouverneur. Ces projets, pourtant validés par Vauban, sont rejetés par le Roi qui juge cette place comme "fortification ordinaire". En juillet 1695, Vauban lui-même (il est quand même commandant de Haute et Basse Bretagne !) faisait remettre à Concarneau et au château du Taureau des munitions pour les mettre en état de défense.

Contestée au 18e siècle, Concarneau voit son rôle militaire réaffirmé au 19e siècle du fait de sa position géographique à mi-chemin entre Brest et Lorient. Les parapets sont surélevés et percés de créneaux de fusillade tandis qu'une nouvelle caserne et un magasin à poudre sont construits (1837). L'île de Conq devient à la fin du 19e siècle un poste de ravitaillement pour les torpilleurs de la défense mobile Française.

Classé Monument Historique depuis 1899, la ville close de Concarneau est un site exceptionnel pour comprendre six siècles d'évolution de la fortification. Les fouilles archéologiques entreprises ces 30 dernières années ont permis de redécouvrir toute une typologie d'embrasures (archères, archères-canonnières, canonnières, embrasures plongeantes, créneaux de fusillade etc.), portes et poternes... qui permettent de mieux comprendre l'histoire de cette cité.

(Guillaume Lécueillier, 2006).

Références documentaires

Bibliographie

- **Les fortifications du littoral, La Bretagne Sud [1998]**
FAUCHERRE, Nicolas, PROST, Philippe, CHAZETTE, Alain. **Les fortifications du littoral, La Bretagne Sud**. Chauray-Niort, collection : les fortifications du littoral. 1998, 279 p., ISBN 2-910137-24-4.
- **La route des fortifications en Bretagne et Normandie [2006]**
LÉCUEILLIER, Guillaume. **La route des fortifications en Bretagne et Normandie**. Paris : édition du Huitième Jour, coll. *Les étoiles de Vauban* (dir. N. Faucherre), 2006, 168 p.
Région Bretagne (Service de l'Inventaire du patrimoine culturel)

Périodiques

- **"Quand l'ennemi venait de la mer. Les fortifications littorales en Bretagne de 1683 à 1783" [2007]**

LÉCUIILLIER, Guillaume. "**Quand l'ennemi venait de la mer. Les fortifications littorales en Bretagne de 1683 à 1783**". Annales de Bretagne et des Pays de l'Ouest, 114-4, 2007.

<https://journals.openedition.org/abpo/473>

Région Bretagne (Service de l'Inventaire du patrimoine culturel)

Liens web

- Fortifications de Concarneau : la ville close à travers les siècles : <http://bcd.bzh/becedia/fr/fortifications-de-concarneau-la-ville-close-a-travers-les-siecles>
- Plan de la ville et faubourgs de Concarneau : <http://www.tablettes-rennaises.fr/app/photopro.sk/rennes/detail?docid=2437#sessionhistory-ready>
- Lien vers la base Architecture Mérimée (notice Monuments Historiques) : http://www.culture.gouv.fr/public/mistral/merimee_fr?ACTION=CHERCHER&FIELD_98=REF&VALUE_98=PA00089895
- Visites et Tourisme - Concarneau, ville d'Art et d'Histoire : <http://www.concarneau.fr/ville/mairie/concarneau-55/visites-et-tourisme>
- "La Taverne des Korrigans retrouve son histoire" (maison construite par François Chacun, "maître architecte et entrepreneur des ouvrages du roi" vers 1695), Le Télégramme, 17/07/200 : <https://www.letelegramme.fr/ar/viewarticle1024.php?aaaammjj=20000717&article=1403445&type=ar>

Annexe 1

Iconographie

20062907290NUCA : Archives Départementales, Finistère, 3P101_001.

20062907291NUCA : Archives Départementales, Finistère, 3P101_001.

20062907292NUCA : Archives Départementales, Finistère, 3P101_002.

20062907293NUCA : Archives Départementales, Finistère, 3P101_002.

20062907294NUCA : Archives Départementales, Finistère, 3P101_002.

20062907295NUCA : Archives Départementales, Finistère, 3P101_002.

Illustrations



Feuille unique du cadastre ancien de la commune de Concarneau : section unique, sans date, 1ère moitié 19e siècle, Archives Départementales du Finistère
Phot. Archives départementales du Finistère
IVR53_20062907290NUCA



Cadastre ancien de la commune de Concarneau : développement d'une portion de la feuille unique à l'échelle de 1 à 1000, sans date, 1ère moitié 19e siècle, Archives Départementales du Finistère
Phot. Archives départementales du Finistère
IVR53_20062907291NUCA

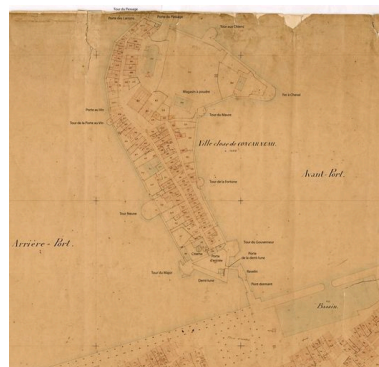

Détail du cadastre ancien de la commune de Concarneau : développement d'une portion de la feuille unique à l'échelle de 1 à 1000, sans date, 1ère moitié 19e siècle, Archives Départementales du Finistère
Repro. Archives départementales du Finistère, Phot. Guillaume Lécueillier
IVR53_20062907293NUCA



Détail du cadastre ancien de la commune de Concarneau : développement d'une portion de la feuille unique à l'échelle de 1 à 1000, sans date, 1ère moitié 19e siècle, Archives Départementales du Finistère
Repro. Archives départementales du Finistère, Phot. Guillaume Lécueillier
IVR53_20062907295NUCA

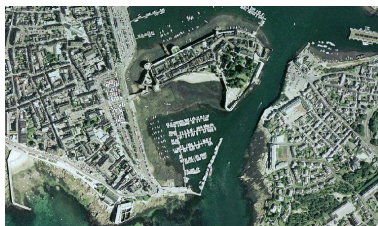

Vue aérienne verticale de la ville-close de Concarneau
(Orthophotographies littorales 2000)
Phot. Ortholittorale 2000,
Autr. Système d'Information
Géographique Interministériel (SIGI)
IVR53_20052904136NUCA



Vue de la ville-close de Concarneau : les remparts baignés par la mer, le Fer à Cheval
Phot. Guillaume Lécueillier
IVR53_20062907296NUCA



Vue de la ville-close de Concarneau : le Fer à Cheval et ses embrasures plongeantes tournées vers le chenal
Phot. Guillaume Lécueillier
IVR53_20062907298NUCA

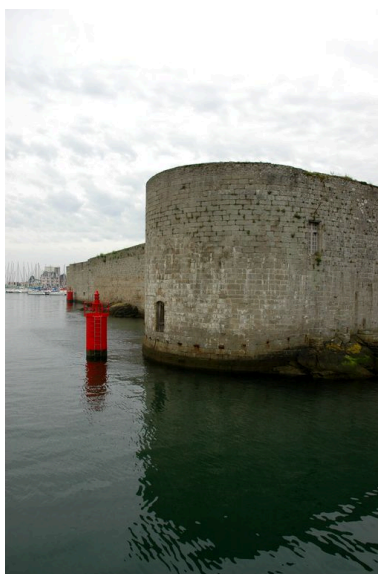

Vue de la ville-close de Concarneau : la tour au Chiens.
En arrière-plan : le Fer à Cheval
Phot. Guillaume Lécueillier
IVR53_20062907300NUCA



Vue de la ville-close de Concarneau : la tour au Chiens. En arrière-plan : la tour du Passage
Phot. Guillaume Lécueillier
IVR53_20062907303NUCA



Vue de la ville-close de
Concarneau : la tour au Chiens
Phot. Guillaume Lécueillier
IVR53_20062907305NUCA



Vue de la ville-close de Concarneau :
porte et tour du Passage
Phot. Guillaume Lécueillier
IVR53_20062907306NUCA



Vue de la ville-close de Concarneau :
porte et tour du Passage
Phot. Guillaume Lécueillier
IVR53_20062907307NUCA



Vue de la ville-close de Concarneau :
porte et tour du Passage
Phot. Guillaume Lécueillier
IVR53_20062907308NUCA



Vue de la ville-close de
Concarneau : la tour du Passage
et la porte des Larrons. En
arrière-plan : la tour aux Chiens
Phot. Guillaume Lécueillier
IVR53_20062907310NUCA



Vue de la ville-close de
Concarneau : la tour du Passage
Phot. Guillaume Lécueillier
IVR53_20062907311NUCA



Vue de la ville-close de Concarneau : la tour du Passage
Phot. Guillaume Lécueillier
IVR53_20062907312NUCA



Vue de la ville-close de Concarneau : la tour du Passage et la porte des Larrons
Phot. Guillaume Lécueillier
IVR53_20062907313NUCA



Vue de la ville-close de Concarneau : la tour du Passage et la porte des Larrons
Phot. Guillaume Lécueillier
IVR53_20062907314NUCA



Vue de la ville-close de Concarneau : la tour du Passage et la porte des Larrons
Phot. Guillaume Lécueillier
IVR53_20062907315NUCA



Vue de la ville-close de Concarneau : courtine, tour de la Porte au Vin
Phot. Guillaume Lécueillier
IVR53_20062907317NUCA



Vue de la ville-close de Concarneau : courtine, tour de la Porte au Vin
Phot. Guillaume Lécueillier
IVR53_20062907318NUCA

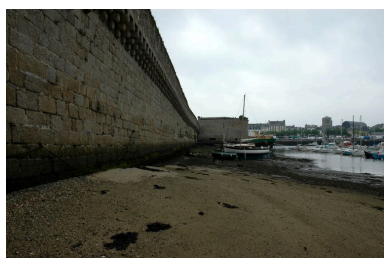

Vue de la ville-close de Concarneau : pied de la courtine située entre la tour de la Porte au Vin et la tour Neuve
Phot. Guillaume Lécueillier
IVR53_20062907319NUCA



Vue de la ville-close de Concarneau : embrasure en capital de tour de la Porte au Vin
Phot. Guillaume Lécueillier
IVR53_20062907320NUCA



Vue de la ville-close de Concarneau : courtine située entre la tour de la Porte au Vin et la tour Neuve
Phot. Guillaume Lécueillier



Vue de la ville-close de
Concarneau : la tour Neuve
Phot. Guillaume Lécueillier
IVR53_20062907322NUCA



Vue de la ville-close de
Concarneau : la tour du Major
Phot. Guillaume Lécueillier
IVR53_20062907323NUCA

IVR53_20062907321NUCA



Vue de la ville-close de
Concarneau : la tour du Major,
quai du Musée de la Pêche
Phot. Guillaume Lécueillier
IVR53_20062907324NUCA



Vue de la ville-close de Concarneau :
la demi-lune avec son campanile
(1906) en avant des tours
du Major et du Gouverneur
Phot. Guillaume Lécueillier
IVR53_20062907325NUCA



Vue de la ville-close de
Concarneau : la tour du Major
Phot. Guillaume Lécueillier
IVR53_20062907326NUCA



Vue de la ville-close de
Concarneau : flanc de la
demi-lune et son campanile
Phot. Guillaume Lécueillier
IVR53_20062907327NUCA



Vue de la ville-close de Concarneau :
vestiges de la tour primitive du Major
Phot. Guillaume Lécueillier
IVR53_20062907328NUCA



Vue de la ville-close de Concarneau :
vestiges de la tour primitive du Major
Phot. Guillaume Lécueillier
IVR53_20062907329NUCA



Vue de la ville-close de Concarneau :
la demi-lune avec son campanile
(1906) en avant de la tour du
Major. A signaler : la réutilisation
des canonnières en flanquement
Phot. Guillaume Lécueillier
IVR53_20062907330NUCA



Vue de la ville-close de Concarneau :
éperon de la demi-lune avec
son campanile (1906). En
arrière-plan : le pont dormant et
l'entrée de la demi-lune dominés
par la tour du Gouverneur
Phot. Guillaume Lécueillier
IVR53_20062907332NUCA



Vue de la ville-close de Concarneau :
le ravelin, le pont dormant
et l'entrée de la demi-lune
Phot. Guillaume Lécueillier
IVR53_20062907333NUCA

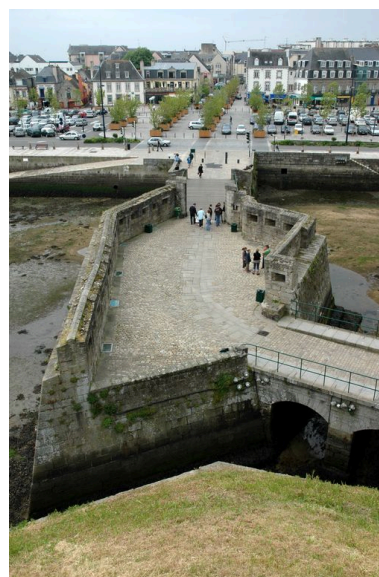

Vue de la ville-close de
Concarneau : le ravelin
protégé par un parapet crénelé
Phot. Guillaume Lécueillier
IVR53_20062907334NUCA



Vue de la ville-close de Concarneau : le Fer à Cheval. Au premier plan : parapet crénelé
Phot. Guillaume Lécueillier
IVR53_20062907336NUCA



Vue de la ville-close de Concarneau : le Fer à Cheval. Au premier plan : éperon de la tour du Gouverneur
Phot. Guillaume Lécueillier
IVR53_20062907337NUCA



Vue de la ville-close de Concarneau : porte d'entrée monumentale
Phot. Guillaume Lécueillier
IVR53_20062907338NUCA



Vue de la ville-close de Concarneau : gorge de la tour du Gouverneur
Phot. Guillaume Lécueillier
IVR53_20062907339NUCA



Vue de la ville-close de Concarneau : les remparts à marée basse depuis le sommet de la tour du Gouverneur. De gauche à droite : tour de la Fortune, tour du Maure et ouvrage dit le Fer à Cheval
Phot. Guillaume Lécueillier
IVR53_20062907340NUCA



Vue de la ville-close de Concarneau : ouvrage dit le Fer à Cheval percé de canonniers. Le parapet est percé d'embasures plongeantes
Phot. Guillaume Lécueillier
IVR53_20062907341NUCA



Vue de la ville-close de Concarneau : panorama vers le large depuis une des canonniers de l'ouvrage dit le Fer à Cheval
Phot. Guillaume Lécueillier
IVR53_20062907342NUCA

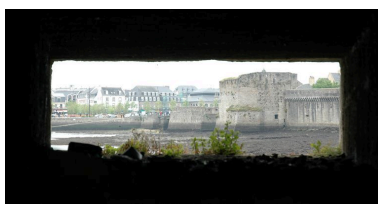

Vue de la ville-close de Concarneau : panorama vers la tour du Gouverneur depuis une des canonniers de l'ouvrage dit le Fer à Cheval
Phot. Guillaume Lécueillier
IVR53_20062907343NUCA

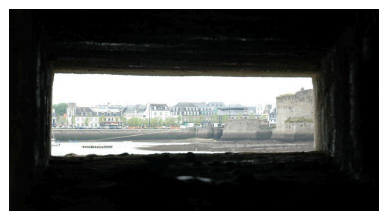

Vue de la ville-close de Concarneau : panorama vers le ravelin depuis une des canonniers de l'ouvrage dit le Fer à Cheval
Phot. Guillaume Lécueillier
IVR53_20062907344NUCA



Vue de la ville-close de Concarneau :
les remparts à marée basse depuis
le sommet de la tour de la Fortune.
De gauche à droite : tour du Maure
et ouvrage dit le Fer à Cheval
Phot. Guillaume Lécueillier
IVR53_20062907346NUCA

Vue de la ville-close de Concarneau :
magasin à poudre (construit en
1837) situé derrière la tour du Maure
Phot. Guillaume Lécueillier
IVR53_20062907347NUCA

Vue de la ville-close de Concarneau :
courtine et tour du Gouverneur
depuis la tour de la Fortune
Phot. Guillaume Lécueillier
IVR53_20062907345NUCA



Vue de la ville-close de Concarneau :
le pied des remparts et l'ouvrage
dit le Fer à Cheval à marée basse
Phot. Guillaume Lécueillier
IVR53_20062907348NUCA

Vue de la ville-close de Concarneau :
les remparts à marée basse depuis
le sommet de l'ouvrage dit le Fer
à Cheval. De gauche à droite :
tour du Gouverneur, tour de
la Fortune et la tour du Maure
Phot. Guillaume Lécueillier
IVR53_20062907349NUCA



Vue de la ville-close de
Concarneau : la tour aux Chiens
Phot. Guillaume Lécueillier
IVR53_20062907350NUCA

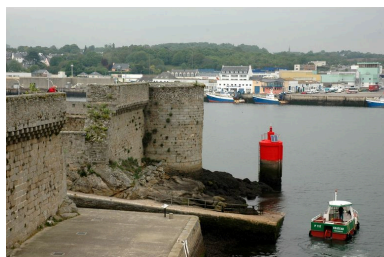

Vue de la ville-close de Concarneau :
la porte et la tour du Passage
Phot. Guillaume Lécueillier
IVR53_20062907351NUCA

Dossiers liés

Dossiers de synthèse :

Présentation de l'inventaire thématique : fortifications littorales (17e-20e siècles) (IA29002281)

Les fortifications de Vauban (IA29002304)

Les forts et enceintes, 1815-1870 (IA56132130)

Oeuvre(s) contenue(s) :

Oeuvre(s) en rapport :

Fort du Cabellou (Q 72), pointe du Cabellou (Concarneau) (IA29001870) Bretagne, Finistère, Concarneau, Pointe du Cabellou, Allée du Fort

Auteur(s) du dossier : Guillaume Lécueillier

Copyright(s) : (c) Association Pour l'Inventaire de Bretagne ; (c) Région Bretagne



Feuille unique du cadastre ancien de la commune de Concarneau : section unique, sans date, 1ère moitié 19e siècle, Archives Départementales du Finistère

IVR53_20062907290NUCA

Auteur de l'illustration : Archives départementales du Finistère

Technique de relevé : relevé manuel ;

(c) Archives départementales du Finistère

reproduction soumise à autorisation du titulaire des droits d'exploitation

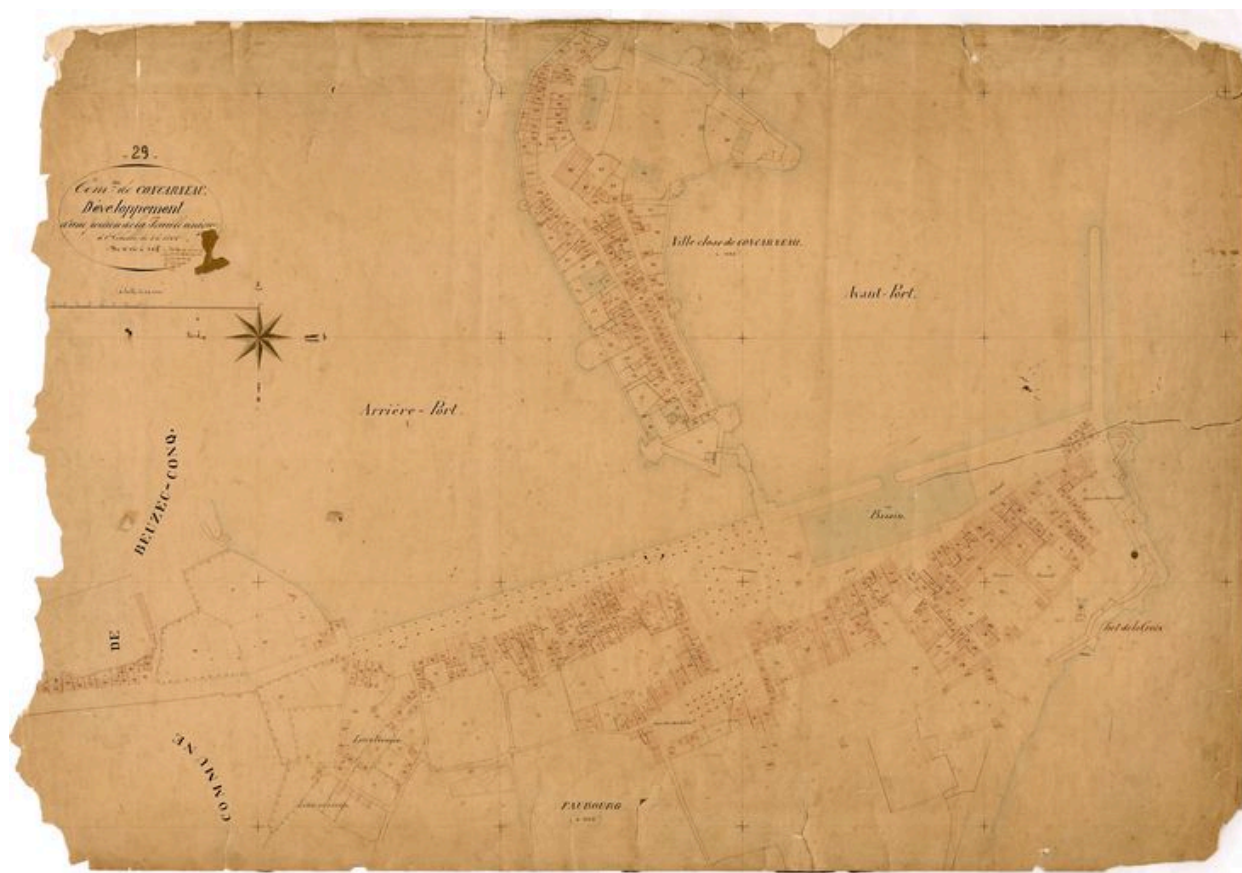

Cadastre ancien de la commune de Concarneau : développement d'une portion de la feuille unique à l'échelle de 1 à 1000, sans date, 1ère moitié 19e siècle, Archives Départementales du Finistère

IVR53_20062907291NUCA

Auteur de l'illustration : Archives départementales du Finistère

Technique de relevé : relevé manuel ;

(c) Archives départementales du Finistère

reproduction soumise à autorisation du titulaire des droits d'exploitation



Détail du cadastre ancien de la commune de Concarneau : développement d'une portion de la feuille unique à l'échelle de 1 à 1000, sans date, 1ère moitié 19e siècle, Archives Départementales du Finistère

IVR53_20062907293NUCA

Auteur de l'illustration (reproduction) : Archives départementales du Finistère, Auteur de l'illustration :
Guillaume Lécueillier

Technique de relevé : relevé manuel ;

(c) Inventaire général, ADAGP

reproduction soumise à autorisation du titulaire des droits d'exploitation



Détail du cadastre ancien de la commune de Concarneau : développement d'une portion de la feuille unique à l'échelle de 1 à 1000, sans date, 1ère moitié 19e siècle, Archives Départementales du Finistère

IVR53_20062907295NUCA

Auteur de l'illustration (reproduction) : Archives départementales du Finistère, Auteur de l'illustration : Guillaume Lécueillier

Technique de relevé : relevé manuel ;

(c) Inventaire général, ADAGP

reproduction soumise à autorisation du titulaire des droits d'exploitation

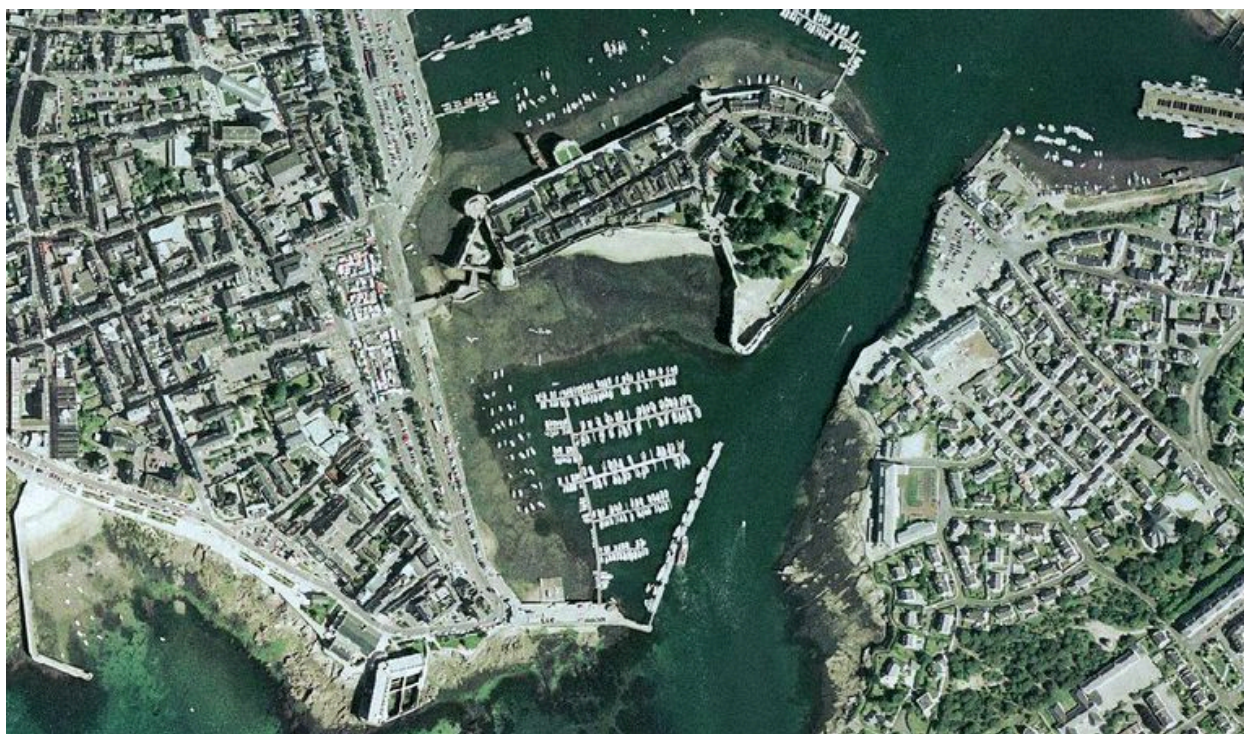

Vue aérienne verticale de la ville-close de Concarneau (Orthophotographies littorales 2000)

IVR53_20052904136NUCA

Auteur de l'illustration : Ortholittorale 2000

Auteur du document reproduit : Système d'Information Géographique Interministériel (SIGI)

(c) Inventaire général, ADAGP

reproduction soumise à autorisation du titulaire des droits d'exploitation



Vue de la ville-close de Concarneau : les remparts baignés par la mer, le Fer à Cheval

IVR53_20062907296NUCA

Auteur de l'illustration : Guillaume Lécueillier

(c) Inventaire général, ADAGP

reproduction soumise à autorisation du titulaire des droits d'exploitation



Vue de la ville-close de Concarneau : le Fer à Cheval et ses embrasures plongeantes tournées vers le chenal

IVR53_20062907298NUCA

Auteur de l'illustration : Guillaume Lécueillier

(c) Inventaire général, ADAGP

reproduction soumise à autorisation du titulaire des droits d'exploitation



Vue de la ville-close de Concarneau : la tour au Chiens. En arrière-plan : le Fer à Cheval

IVR53_20062907300NUCA

Auteur de l'illustration : Guillaume Lécueillier

(c) Inventaire général, ADAGP

reproduction soumise à autorisation du titulaire des droits d'exploitation



Vue de la ville-close de Concarneau : la tour au Chiens. En arrière-plan : la tour du Passage

IVR53_20062907303NUCA

Auteur de l'illustration : Guillaume Lécueillier

(c) Inventaire général, ADAGP

reproduction soumise à autorisation du titulaire des droits d'exploitation



Vue de la ville-close de Concarneau : la tour au Chiens

IVR53_20062907305NUCA

Auteur de l'illustration : Guillaume Lécueillier

(c) Inventaire général, ADAGP

reproduction soumise à autorisation du titulaire des droits d'exploitation



Vue de la ville-close de Concarneau : porte et tour du Passage

IVR53_20062907306NUCA

Auteur de l'illustration : Guillaume Lécueillier

(c) Inventaire général, ADAGP

reproduction soumise à autorisation du titulaire des droits d'exploitation



Vue de la ville-close de Concarneau : porte et tour du Passage

IVR53_20062907307NUCA

Auteur de l'illustration : Guillaume Lécueillier

(c) Inventaire général, ADAGP

reproduction soumise à autorisation du titulaire des droits d'exploitation



Vue de la ville-close de Concarneau : porte et tour du Passage

IVR53_20062907308NUCA

Auteur de l'illustration : Guillaume Lécueillier

(c) Inventaire général, ADAGP

reproduction soumise à autorisation du titulaire des droits d'exploitation



Vue de la ville-close de Concarneau : la tour du Passage et la porte des Larrons. En arrière-plan : la tour aux Chiens

IVR53_20062907310NUCA

Auteur de l'illustration : Guillaume Lécueillier

(c) Inventaire général, ADAGP

reproduction soumise à autorisation du titulaire des droits d'exploitation



Vue de la ville-close de Concarneau : la tour du Passage

IVR53_20062907311NUCA

Auteur de l'illustration : Guillaume Lécueillier

(c) Inventaire général, ADAGP

reproduction soumise à autorisation du titulaire des droits d'exploitation



Vue de la ville-close de Concarneau : la tour du Passage

IVR53_20062907312NUCA

Auteur de l'illustration : Guillaume Lécueillier

(c) Inventaire général, ADAGP

reproduction soumise à autorisation du titulaire des droits d'exploitation



Vue de la ville-close de Concarneau : la tour du Passage et la porte des Larrons

IVR53_20062907313NUCA

Auteur de l'illustration : Guillaume Lécueillier

(c) Inventaire général, ADAGP

reproduction soumise à autorisation du titulaire des droits d'exploitation



Vue de la ville-close de Concarneau : la tour du Passage et la porte des Larrons

IVR53_20062907314NUCA

Auteur de l'illustration : Guillaume Lécueillier

(c) Inventaire général, ADAGP

reproduction soumise à autorisation du titulaire des droits d'exploitation



Vue de la ville-close de Concarneau : la tour du Passage et la porte des Larrons

IVR53_20062907315NUCA

Auteur de l'illustration : Guillaume Lécueillier

(c) Inventaire général, ADAGP

reproduction soumise à autorisation du titulaire des droits d'exploitation



Vue de la ville-close de Concarneau : courtine, tour de la Porte au Vin

IVR53_20062907317NUCA

Auteur de l'illustration : Guillaume Lécueillier

(c) Inventaire général, ADAGP

reproduction soumise à autorisation du titulaire des droits d'exploitation



Vue de la ville-close de Concarneau : courtine, tour de la Porte au Vin

IVR53_20062907318NUCA

Auteur de l'illustration : Guillaume Lécueillier

(c) Inventaire général, ADAGP

reproduction soumise à autorisation du titulaire des droits d'exploitation



Vue de la ville-close de Concarneau : pied de la courtine située entre la tour de la Porte au Vin et la tour Neuve

IVR53_20062907319NUCA

Auteur de l'illustration : Guillaume Lécueillier

(c) Inventaire général, ADAGP

reproduction soumise à autorisation du titulaire des droits d'exploitation



Vue de la ville-close de Concarneau : embrasure en capital de tour de la Porte au Vin

IVR53_20062907320NUCA

Auteur de l'illustration : Guillaume Lécueillier

(c) Inventaire général, ADAGP

reproduction soumise à autorisation du titulaire des droits d'exploitation



Vue de la ville-close de Concarneau : courtine située entre la tour de la Porte au Vin et la tour Neuve

IVR53_20062907321NUCA

Auteur de l'illustration : Guillaume Lécueillier

(c) Inventaire général, ADAGP

reproduction soumise à autorisation du titulaire des droits d'exploitation



Vue de la ville-close de Concarneau : la tour Neuve

IVR53_20062907322NUCA

Auteur de l'illustration : Guillaume Lécueillier

(c) Inventaire général, ADAGP

reproduction soumise à autorisation du titulaire des droits d'exploitation



Vue de la ville-close de Concarneau : la tour du Major

IVR53_20062907323NUCA

Auteur de l'illustration : Guillaume Lécueillier

(c) Inventaire général, ADAGP

reproduction soumise à autorisation du titulaire des droits d'exploitation



Vue de la ville-close de Concarneau : la tour du Major, quai du Musée de la Pêche

IVR53_20062907324NUCA

Auteur de l'illustration : Guillaume Lécueillier

(c) Inventaire général, ADAGP

reproduction soumise à autorisation du titulaire des droits d'exploitation



Vue de la ville-close de Concarneau : la demi-lune avec son campanile (1906) en avant des tours du Major et du Gouverneur

IVR53_20062907325NUCA

Auteur de l'illustration : Guillaume Lécueillier

(c) Inventaire général, ADAGP

reproduction soumise à autorisation du titulaire des droits d'exploitation



Vue de la ville-close de Concarneau : la tour du Major

IVR53_20062907326NUCA

Auteur de l'illustration : Guillaume Lécueillier

(c) Inventaire général, ADAGP

reproduction soumise à autorisation du titulaire des droits d'exploitation



Vue de la ville-close de Concarneau : flanc de la demi-lune et son campanile

IVR53_20062907327NUCA

Auteur de l'illustration : Guillaume Lécueillier

(c) Inventaire général, ADAGP

reproduction soumise à autorisation du titulaire des droits d'exploitation



Vue de la ville-close de Concarneau : vestiges de la tour primitive du Major

IVR53_20062907328NUCA

Auteur de l'illustration : Guillaume Lécueillier

(c) Inventaire général, ADAGP

reproduction soumise à autorisation du titulaire des droits d'exploitation



Vue de la ville-close de Concarneau : vestiges de la tour primitive du Major

IVR53_20062907329NUCA

Auteur de l'illustration : Guillaume Lécueillier

(c) Inventaire général, ADAGP

reproduction soumise à autorisation du titulaire des droits d'exploitation



Vue de la ville-close de Concarneau : la demi-lune avec son campanile (1906) en avant de la tour du Major. A signaler : la réutilisation des canonnières en flanquement

IVR53_20062907330NUCA

Auteur de l'illustration : Guillaume Lécueillier

(c) Inventaire général, ADAGP

reproduction soumise à autorisation du titulaire des droits d'exploitation



Vue de la ville-close de Concarneau : éperon de la demi-lune avec son campanile (1906). En arrière-plan : le pont dormant et l'entrée de la demi-lune dominés par la tour du Gouverneur

IVR53_20062907332NUCA

Auteur de l'illustration : Guillaume Lécueillier

(c) Inventaire général, ADAGP

reproduction soumise à autorisation du titulaire des droits d'exploitation



Vue de la ville-close de Concarneau : le ravelin, le pont dormant et l'entrée de la demi-lune

IVR53_20062907333NUCA

Auteur de l'illustration : Guillaume Lécueillier

(c) Inventaire général, ADAGP

reproduction soumise à autorisation du titulaire des droits d'exploitation



Vue de la ville-close de Concarneau : le ravelin protégé par un parapet crénelé

IVR53_20062907334NUCA

Auteur de l'illustration : Guillaume Lécueillier

(c) Inventaire général, ADAGP

reproduction soumise à autorisation du titulaire des droits d'exploitation



Vue de la ville-close de Concarneau : le Fer à Cheval. Au premier plan : parapet crénelé

IVR53_20062907336NUCA

Auteur de l'illustration : Guillaume Lécueillier

(c) Inventaire général, ADAGP

reproduction soumise à autorisation du titulaire des droits d'exploitation



Vue de la ville-close de Concarneau : le Fer à Cheval. Au premier plan : éperon de la tour du Gouverneur

IVR53_20062907337NUCA

Auteur de l'illustration : Guillaume Lécueillier

(c) Inventaire général, ADAGP

reproduction soumise à autorisation du titulaire des droits d'exploitation



Vue de la ville-close de Concarneau : porte d'entrée monumentale

IVR53_20062907338NUCA

Auteur de l'illustration : Guillaume Lécueillier

(c) Inventaire général, ADAGP

reproduction soumise à autorisation du titulaire des droits d'exploitation



Vue de la ville-close de Concarneau : gorge de la tour du Gouverneur

IVR53_20062907339NUCA

Auteur de l'illustration : Guillaume Lécueillier

(c) Inventaire général, ADAGP

reproduction soumise à autorisation du titulaire des droits d'exploitation



Vue de la ville-close de Concarneau : les remparts à marée basse depuis le sommet de la tour du Gouverneur. De gauche à droite : tour de la Fortune, tour du Maure et ouvrage dit le Fer à Cheval

IVR53_20062907340NUCA

Auteur de l'illustration : Guillaume Lécueillier

(c) Inventaire général, ADAGP

reproduction soumise à autorisation du titulaire des droits d'exploitation



Vue de la ville-close de Concarneau : ouvrage dit le Fer à Cheval percé de canonnières. Le parapet est percé d'embarures plongeantes

IVR53_20062907341NUCA

Auteur de l'illustration : Guillaume Lécueillier

(c) Inventaire général, ADAGP

reproduction soumise à autorisation du titulaire des droits d'exploitation

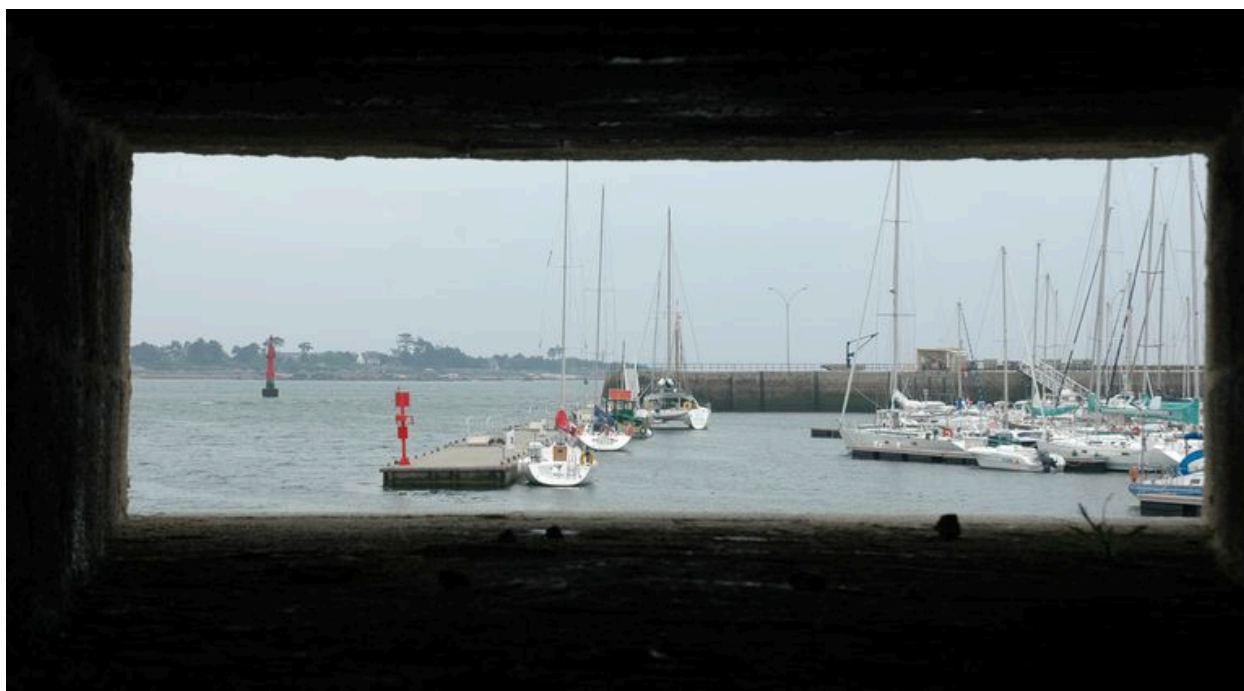

Vue de la ville-close de Concarneau : panorama vers le large depuis une des canonnières de l'ouvrage dit le Fer à Cheval

IVR53_20062907342NUCA

Auteur de l'illustration : Guillaume Lécueillier

(c) Inventaire général, ADAGP

reproduction soumise à autorisation du titulaire des droits d'exploitation

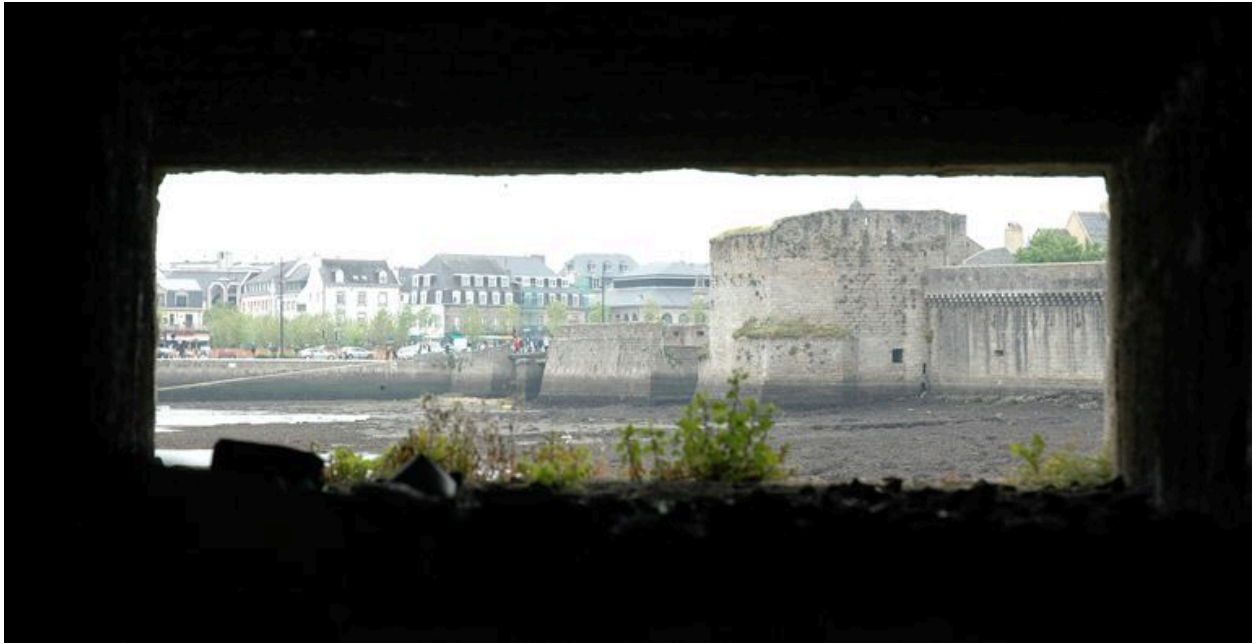

Vue de la ville-close de Concarneau : panorama vers la tour du Gouverneur depuis une des canonnières de l'ouvrage dit le Fer à Cheval

IVR53_20062907343NUCA

Auteur de l'illustration : Guillaume Lécueillier

(c) Inventaire général, ADAGP

reproduction soumise à autorisation du titulaire des droits d'exploitation

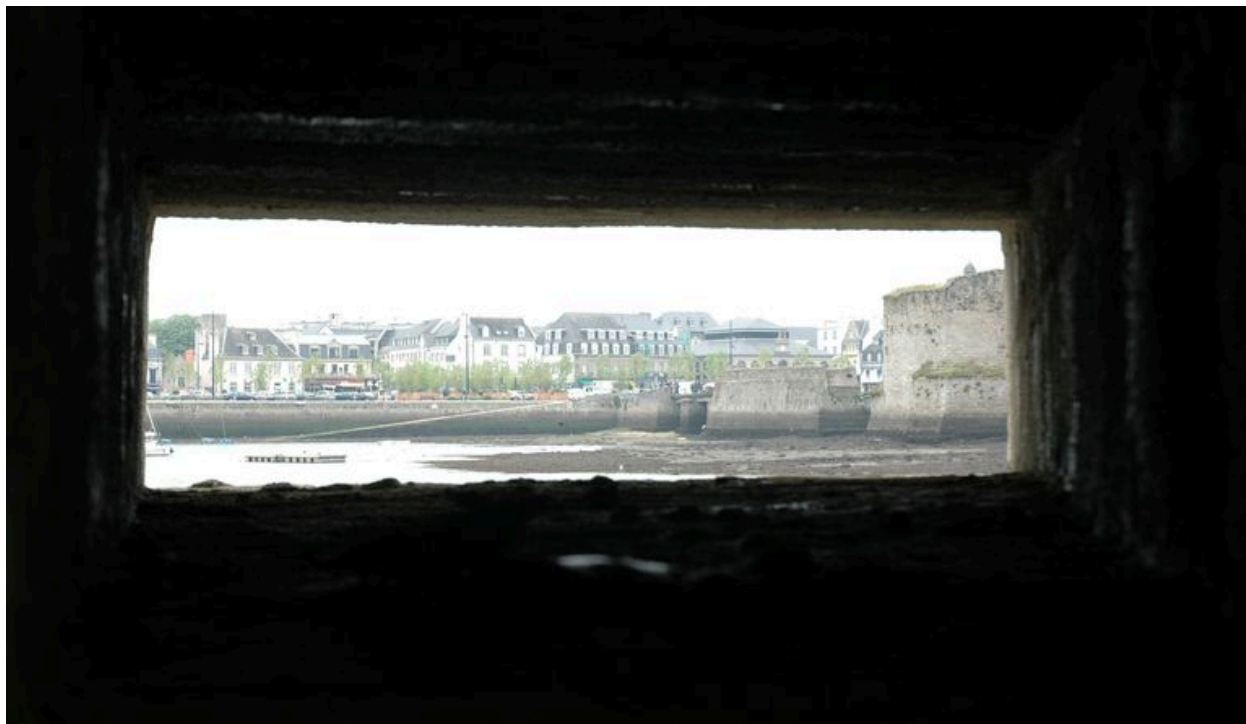

Vue de la ville-close de Concarneau : panorama vers le ravelin depuis une des canonnères de l'ouvrage dit le Fer à Cheval

IVR53_20062907344NUCA

Auteur de l'illustration : Guillaume Lécueillier

(c) Inventaire général, ADAGP

reproduction soumise à autorisation du titulaire des droits d'exploitation



Vue de la ville-close de Concarneau : courtine et tour du Gouverneur depuis la tour de la Fortune

IVR53_20062907345NUCA

Auteur de l'illustration : Guillaume Lécueillier

(c) Inventaire général, ADAGP

reproduction soumise à autorisation du titulaire des droits d'exploitation



Vue de la ville-close de Concarneau : les remparts à marée basse depuis le sommet de la tour de la Fortune. De gauche à droite : tour du Maure et ouvrage dit le Fer à Cheval

IVR53_20062907346NUCA

Auteur de l'illustration : Guillaume Lécueillier

(c) Inventaire général, ADAGP

reproduction soumise à autorisation du titulaire des droits d'exploitation



Vue de la ville-close de Concarneau : magasin à poudre (construit en 1837) situé derrière la tour du Maure

IVR53_20062907347NUCA

Auteur de l'illustration : Guillaume Lécueillier

(c) Inventaire général, ADAGP

reproduction soumise à autorisation du titulaire des droits d'exploitation



Vue de la ville-close de Concarneau : le pied des remparts et l'ouvrage dit le Fer à Cheval à marée basse

IVR53_20062907348NUCA

Auteur de l'illustration : Guillaume Lécueillier

(c) Inventaire général, ADAGP

reproduction soumise à autorisation du titulaire des droits d'exploitation



Vue de la ville-close de Concarneau : les remparts à marée basse depuis le sommet de l'ouvrage dit le Fer à Cheval. De gauche à droite : tour du Gouverneur, tour de la Fortune et la tour du Maure

IVR53_20062907349NUCA

Auteur de l'illustration : Guillaume Lécueillier

(c) Inventaire général, ADAGP

reproduction soumise à autorisation du titulaire des droits d'exploitation



Vue de la ville-close de Concarneau : la tour aux Chiens

IVR53_20062907350NUCA

Auteur de l'illustration : Guillaume Lécueillier

(c) Inventaire général, ADAGP

reproduction soumise à autorisation du titulaire des droits d'exploitation



Vue de la ville-close de Concarneau : la porte et la tour du Passage

IVR53_20062907351NUCA

Auteur de l'illustration : Guillaume Lécueillier

(c) Inventaire général, ADAGP

reproduction soumise à autorisation du titulaire des droits d'exploitation