

Bretagne, Côtes-d'Armor
Quintin
rue Notre-Dame
Basilique Notre-Dame-de-Délivrance (Quintin)

Cycle de verrières, baies 9 à 23 : histoire de Notre-Dame de Délivrance et de la relique de la ceinture de la Vierge ; épisodes de la vie de la Vierge et de l'Enfance du Christ ; cultes et thèmes mariaux, basilique Notre-Dame-de-Délivrance (Quintin)

Références du dossier

Numéro de dossier : IM22025159
Date de l'enquête initiale : 2023
Date(s) de rédaction : 2025
Cadre de l'étude : enquête thématique régionale Inventaire des lieux et objets de pardon et de pèlerinage en Bretagne
Degré d'étude : étudié

Désignation

Dénomination : verrière

Compléments de localisation

Milieu d'implantation : en ville

Historique

Cycle de 16 verrières situées dans les bas-côtés nord et sud de la basilique.
Il est réalisé par l'atelier angevin Megnen Clamens et Bordereau en 1891-1892.
Période(s) principale(s) : 4e quart 19e siècle
Dates : 1891 (porte la date), 1892 (porte la date)
Auteur(s) de l'oeuvre : Megnen Clamens & Bordereau (atelier, verrier)

Description

Ce cycle de verrières reprend les événements importants de l'histoire de la basilique, de l'arrivée de la relique à Quintin jusqu'à l'offrande du reliquaire monumental en 1873.
Les verrières sur l'histoire locale se situent toutes à l'est de la basilique dans les bas-côtés nord et sud.
Dans la partie ouest, les verrières illustrent au sud des épisodes de la vie de la Vierge et des thématiques mariales comme le culte de la Vierge de Montligeon ou le don du Rosaire à saint Dominique.
Au nord, figurent des épisodes de l'Enfance du Christ.

Éléments descriptifs

Catégorie(s) technique(s) : vitrail

Matériaux : verre

État de conservation

bon état

Statut, intérêt et protection

Statut de la propriété : propriété de la commune

Liens web

- Couverture photographique de l'ensemble des verrières figurées de la basilique Notre-Dame-de-Délivrance : https://phototheque-patrimoine.bretagne.bzh/jcms/dev_103768/phototheque?text=verri%C3%A8re&cids=c_8241

Illustrations



A gauche : Geoffroy Botrel, seigneur de Quintin, reçoit à Jérusalem, la ceinture de la Vierge Marie ; A droite : à la bataille de Mansourha, Henri d'Avaugour de Dinan, promet de transformer son château en couvent et de se faire moine Cordelier
Phot. Bernard Bègne
IVR53_20242200097NUCA



A gauche : découverte de la relique miraculeusement préservée dans l'incendie de la sacristie en 1600 ; A droite : en 1611, le tribunal ecclésiastique reconnaît la protection miraculeuse de la relique
Phot. Bernard Bègne
IVR53_20232201308NUCA

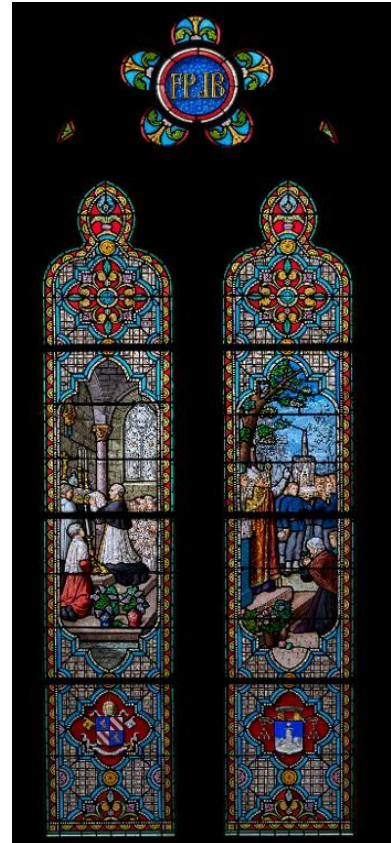

A gauche : en 1871, le curé Guillemot fait le voeu d'offrir un nouveau reliquaire ; A droite : en 1873, bénédiction du nouveau reliquaire porté par les anciens de la guerre de 1870
Phot. Bernard Bègne
IVR53_20232201311NUCA



Bénédictio du nouveau
reliquaire porté par les
anciens de la guerre de 1870
Phot. Bernard Bègne
IVR53_20232201312NUCA

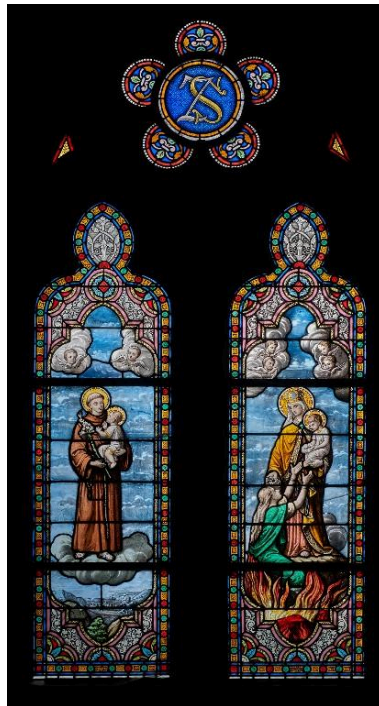

Saint Antoine de Padoue ;
Notre-Dame de Montligeon,
protectrice des âmes du Purgatoire
Phot. Bernard Bègne
IVR53_20242200005NUCA

Dossiers liés

Édifice : Basilique Notre-Dame-de-Délivrance (Quintin) (IA22133705) Bretagne, Côtes-d'Armor, Quintin, rue Notre-Dame

Dossiers de synthèse :

Lieux et objets du pardon de Notre-Dame de Délivrance (Quintin) (IA22133706) Bretagne, Côtes-d'Armor, Quintin, rue Notre-Dame

Oeuvre(s) contenue(s) :

Auteur(s) du dossier : Camille Ferrandis, Garance Girard

Copyright(s) : (c) Région Bretagne



A gauche : Geoffroy Botrel, seigneur de Quintin, reçoit à Jérusalem, la ceinture de la Vierge Marie ; A droite : à la bataille de Mansourha, Henri d'Avaugour de Dinan, promet de transformer son château en couvent et de se faire moine Cordelier

IVR53_20242200097NUCA

Auteur de l'illustration : Bernard Bègne

Date de prise de vue : 2024

(c) Région Bretagne

reproduction soumise à autorisation du titulaire des droits d'exploitation



A gauche : découverte de la relique miraculeusement préservée dans l'incendie de la sacristie en 1600 ; A droite : en 1611, le tribunal ecclésiastique reconnaît la protection miraculeuse de la relique

IVR53_20232201308NUCA

Auteur de l'illustration : Bernard Bègne

Date de prise de vue : 2023

(c) Région Bretagne

reproduction soumise à autorisation du titulaire des droits d'exploitation



A gauche : en 1871, le curé Guillemot fait le vœu d'offrir un nouveau reliquaire ; A droite : en 1873, bénédiction du nouveau reliquaire porté par les anciens de la guerre de 1870

IVR53_20232201311NUCA

Auteur de l'illustration : Bernard Bègne

Date de prise de vue : 2023

(c) Région Bretagne

reproduction soumise à autorisation du titulaire des droits d'exploitation



Bénédiction du nouveau reliquaire porté par les anciens de la guerre de 1870

IVR53_20232201312NUCA

Auteur de l'illustration : Bernard Bègne

Date de prise de vue : 2023

(c) Région Bretagne

reproduction soumise à autorisation du titulaire des droits d'exploitation

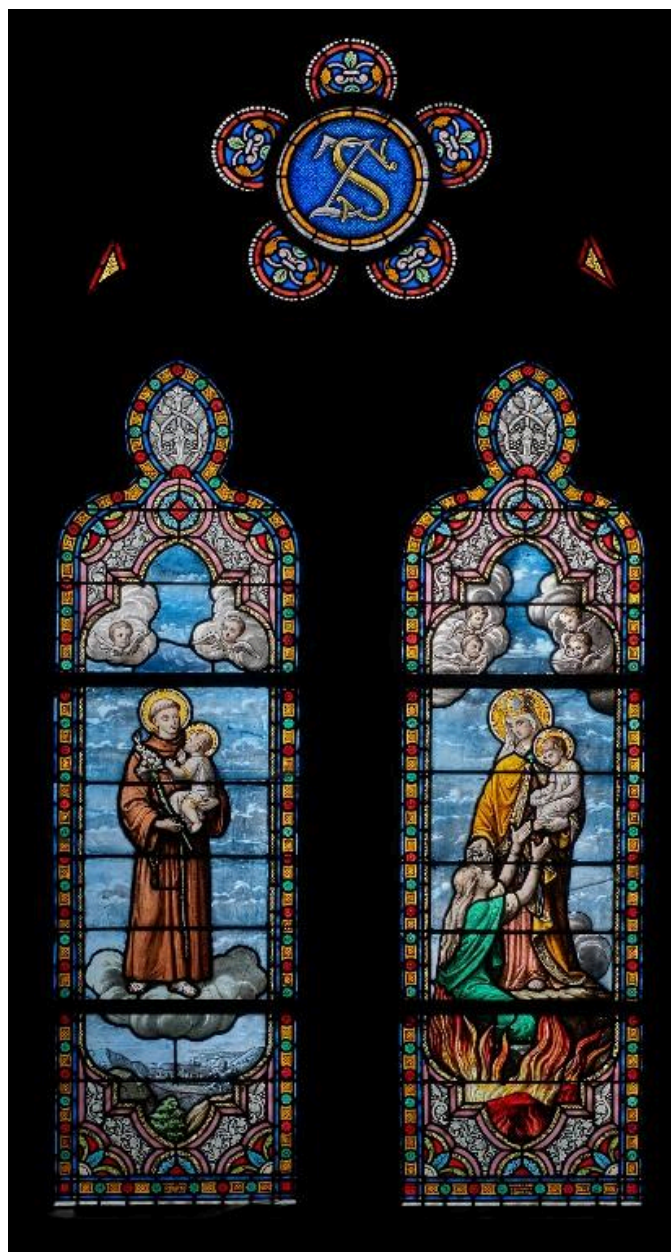

Saint Antoine de Padoue ; Notre-Dame de Montligeon, protectrice des âmes du Purgatoire

IVR53_20242200005NUCA

Auteur de l'illustration : Bernard Bègne

Date de prise de vue : 2024

(c) Région Bretagne

reproduction soumise à autorisation du titulaire des droits d'exploitation