

Bretagne, Finistère
Brest
Port de Commerce, Cours Dajot

Escalier fortifié du cours Dajot (Brest)

Références du dossier

Numéro de dossier : IA29004680
Date de l'enquête initiale : 2008
Date(s) de rédaction : 2008
Cadre de l'étude : enquête thématique régionale Inventaire des fortifications littorales de Bretagne
Degré d'étude : étudié

Désignation

Dénomination : ouvrage fortifié, escalier, porte

Compléments de localisation

Milieu d'implantation :
Références cadastrales :

Historique

L'escalier reliant le port de commerce au cours Dajot a été construite en 1867-1867.
Période(s) principale(s) : 3e quart 19e siècle
Dates : 1867 (daté par source), 1868 (daté par travaux historiques)

Description

Éléments descriptifs

Matériau(x) du gros-oeuvre, mise en oeuvre et revêtement : granite, pierre de taille ; maçonnerie
Matériau(x) de couverture : granite en couverture

Typologies et état de conservation

État de conservation : bon état

Statut, intérêt et protection

Statut de la propriété : propriété de la commune

Références documentaires

Documents figurés

- **Collection de photographies (tirages papier)**
Collection particulière, Roscoff. Certains tirages papier portent au revers le cachet du service photographique du journal *Ouest-France* (ce journal paraît pour la première fois le lundi 7 août 1944, prenant la suite de *L'Ouest-Éclair*).

Annexe 1

20082910527NUCA : Archives municipales et communautaires, Brest, 5Fi00623.
20082909236NUCB : Archives municipales et communautaires, Brest, 3Fi003_005.
20082909237NUCB : Archives municipales et communautaires, Brest, 3Fi003_005.

Illustrations

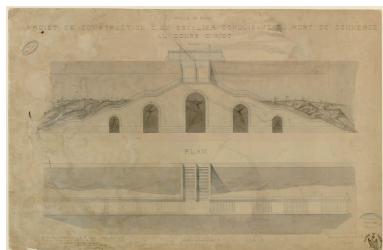

Brest : élévation et plan du projet de construction d'un escalier conduisant du port de Commerce au Cours d'Ajot, Ville de Brest, 28 novembre 1867 par l'architecte de la ville
Repro. Archives municipales et communautaires.
Brest Métropole Océane
IVR53_20082910527NUCA

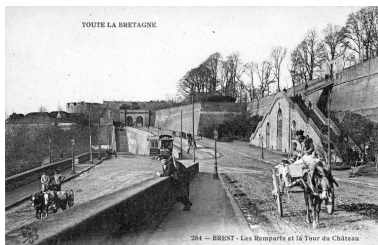

Brest : vue des rampes et de de la porte du Port de Commerce dite Porte Nationale (1861). Porte et escalier fortifiés conduisant du port de Commerce au Cours Dajot (1868).
Passage du tramway. Carte postale
Repro. Archives municipales et communautaires. Brest Métropole Océane, Phot. Guillaume (retouche) Lécueillier
IVR53_20082909236NUCB



Brest : rampes reliant la ville au nouveau port de commerce de Porstrein construit sous le Second Empire. L'escalier est doté d'une passerelle amovible et d'une porte fortifiée
Repro. Guillaume Lécueillier
IVR53_20052903094NUCA

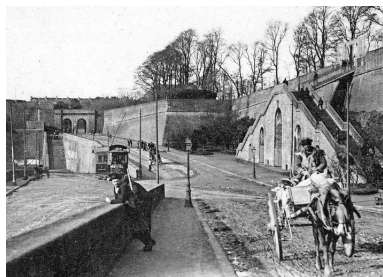

Brest : vue des rampes et de de la porte du Port de Commerce dite Porte Nationale (1861). Porte et escalier fortifiés conduisant du port de Commerce au Cours Dajot (1868).
Passage du tramway. Carte postale
Repro. Archives municipales et communautaires. Brest Métropole Océane, Phot. Guillaume (retouche) Lécueillier
IVR53_20082909237NUCB



Brest, Port de Commerce :
escalier daté 1868
Phot. Bernard Bègne
IVR53_20122901181NUCA

Dossiers liés

Dossiers de synthèse :

Portes de la ville de Brest (et des demi-lunes) (IA29004677) Bretagne, Finistère, Brest

Oeuvre(s) contenue(s) :

Oeuvre(s) en rapport :

Edicules, édifices ou ensembles d'édifices emblématiques du vieux Brest détruits ou réduits à l'état de vestiges (Brest) (IA29004688) Bretagne, Finistère, Brest

Fortifications d'agglomération de Brest (IA29001751) Bretagne, Finistère, Brest

Front bastionné puis promenade dit Cours Dajot (Brest) (IA29002203) Bretagne, Finistère, Brest, , , Cours Dajot

Auteur(s) du dossier : Guillaume Lécuillier
Copyright(s) : (c) Région Bretagne

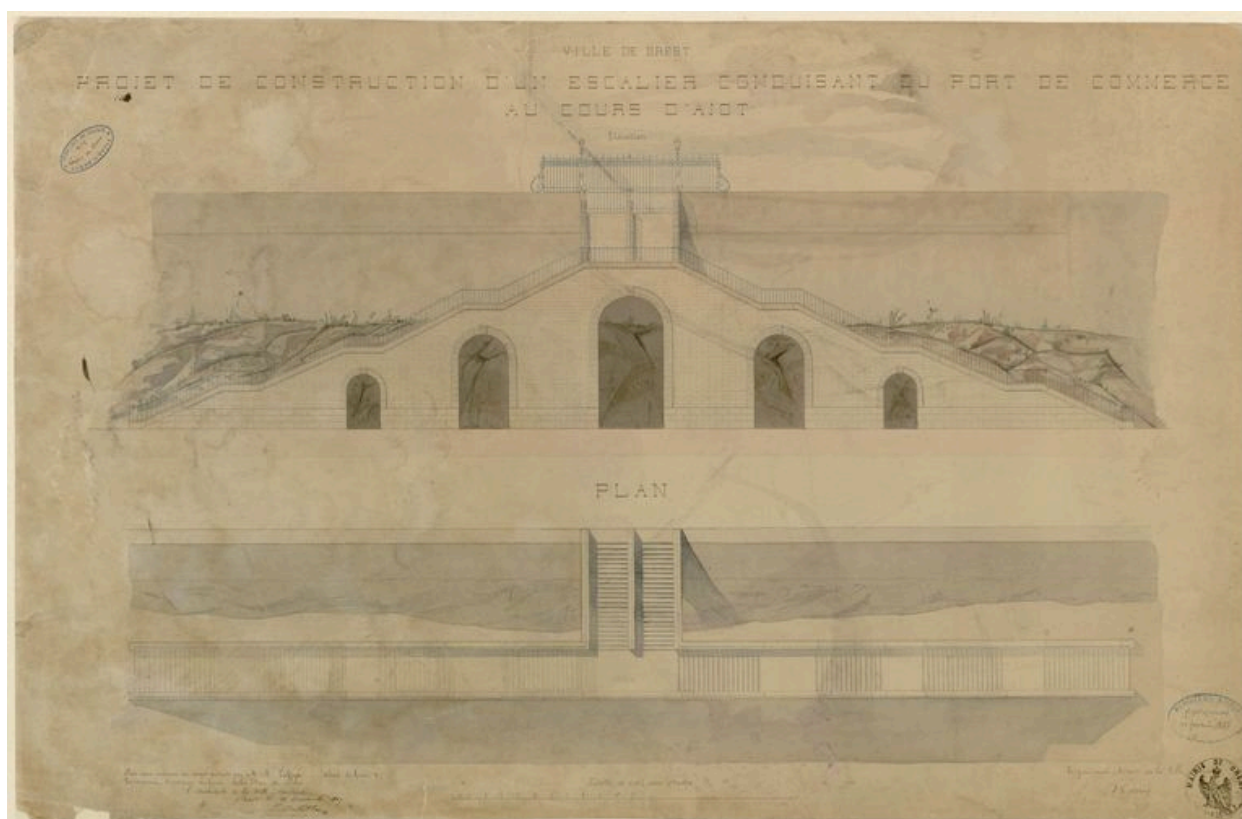

Brest : élévation et plan du projet de construction d'un escalier conduisant du port de Commerce au Cours d'Ajot, Ville de Brest, 28 novembre 1867 par l'architecte de la ville

Référence du document reproduit :

- Fi. Documents Figurés. 5Fi. Plans et cartes. Plan, support papier, 2e moitié 19e siècle, 1867.
Archives municipales et communautaires de Brest : 5Fi00623

IVR53_20082910527NUCA

Auteur de l'illustration (reproduction) : Archives municipales et communautaires. Brest Métropole Océane

Technique de relevé : relevé manuel ;

(c) Brest Métropole Océane

reproduction soumise à autorisation du titulaire des droits d'exploitation



Brest : vue des rampes et de la porte du Port de Commerce dite Porte Nationale (1861). Porte et escalier fortifiés conduisant du port de Commerce au Cours Dajot (1868). Passage du tramway. Carte postale

Référence du document reproduit :

- Fi. Documents Figurés. 3Fi. Cartes postales. Carte postale, 4e quart 19e siècle-1er quart 20e siècle.
Archives municipales et communautaires de Brest : 3Fi003_005

IVR53_20082909236NUCB

Auteur de l'illustration (reproduction) : Archives municipales et communautaires. Brest Métropole Océane, Auteur de l'illustration : Guillaume (retouche) Lécueillier

(c) Brest Métropole Océane

reproduction soumise à autorisation du titulaire des droits d'exploitation

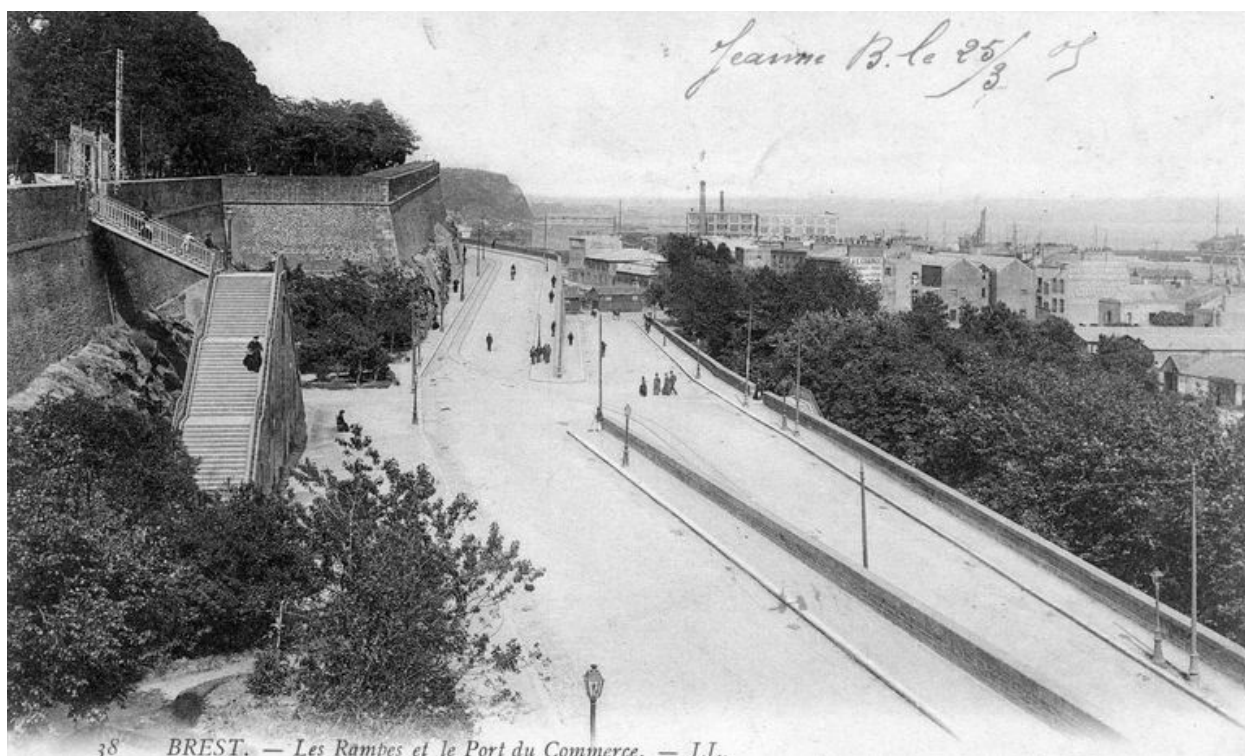

Brest : rampes reliant la ville au nouveau port de commerce de Porstrein construit sous le Second Empire. L'escalier est doté d'une passerelle amovible et d'une porte fortifiée

Référence du document reproduit :

- **Collection de photographies (tirages papier)**

Collection particulière, Roscoff. Certains tirages papier portent au revers le cachet du service photographique du journal *Ouest-France* (ce journal paraît pour la première fois le lundi 7 août 1944, prenant la suite de *L'Ouest-Éclair*).

IVR53_20052903094NUCA

Auteur de l'illustration (reproduction) : Guillaume Lécueillier

(c) Inventaire général, ADAGP

reproduction soumise à autorisation du titulaire des droits d'exploitation

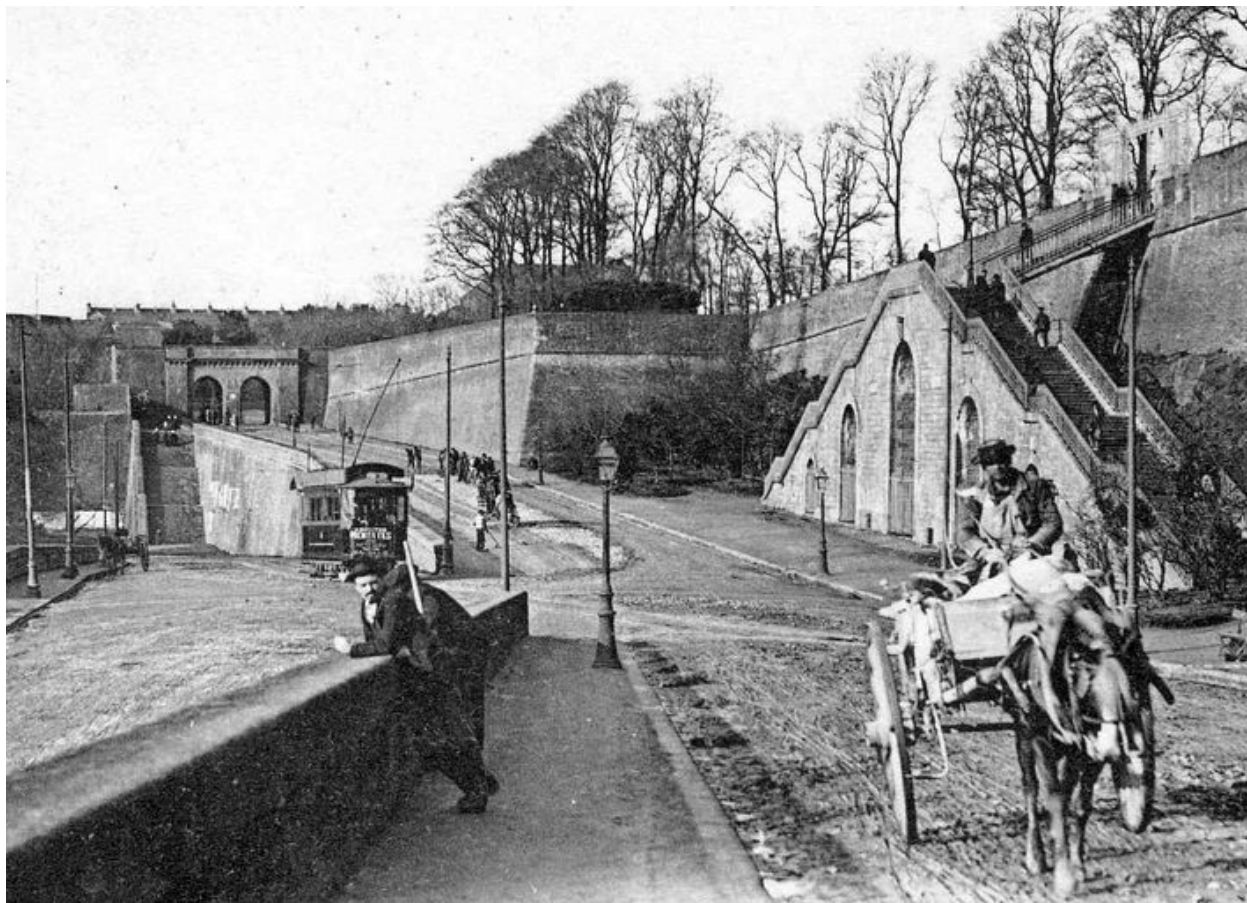

Brest : vue des rampes et de de la porte du Port de Commerce dite Porte Nationale (1861). Porte et escalier fortifiés conduisant du port de Commerce au Cours Dajot (1868). Passage du tramway. Carte postale

Référence du document reproduit :

- Fi. Documents Figurés. 3Fi. Cartes postales. Carte postale, 4e quart 19e siècle-1er quart 20e siècle.
Archives municipales et communautaires de Brest : 3Fi003_005

IVR53_20082909237NUCB

Auteur de l'illustration (reproduction) : Archives municipales et communautaires. Brest Métropole Océane, Auteur de l'illustration : Guillaume (retouche) Lécueillier

(c) Brest Métropole Océane

reproduction soumise à autorisation du titulaire des droits d'exploitation



Brest, Port de Commerce : escalier daté 1868

IVR53_20122901181NUCA

Auteur de l'illustration : Bernard Bègne

Date de prise de vue : 2009

(c) Région Bretagne

reproduction soumise à autorisation du titulaire des droits d'exploitation