

Bretagne, Morbihan
Séné
Montsarrac
route du Passage

Château de Bot-Spernen, route du Passage, Montsarrac (Séné) (enquête thématique régionale sur les châteaux du 19e siècle en Bretagne)

Références du dossier

Numéro de dossier : IA56006391

Date de l'enquête initiale : 2004

Date(s) de rédaction : 2004, 2008

Cadre de l'étude : enquête thématique régionale Inventaire des châteaux du 19e siècle en Bretagne, enquête thématique régionale Inventaire du patrimoine maritime de Crozon Roscanvel Camaret Clohars-Carnoët Larmor-Plage et Séné

Degré d'étude : étudié

Désignation

Dénomination : château

Parties constituantes non étudiées : parc

Compléments de localisation

Milieu d'implantation : isolé

Références cadastrales : ZL, 16

Historique

Le château de Bot-Spernen est construit à la fin du 19e siècle. Faute d'éléments tangibles dans les archives, on ne peut dater cette construction qu'approximativement entre 1882 et 1897. Les auteurs attribuent généralement l'origine du château à Louis de Castellan (commanditaire) mais il peut également avoir été construit par Henri Bouan du Chef du Bos, propriétaire habitant Val Bouan sur le territoire de Planguenoüal (Côtes-d'Armor). Il change très régulièrement de propriétaires. Le Syndicat ecclésiastique du diocèse de Vannes en est le nu propriétaire de 1938 à 1948 et y installe ermites et religieuses. Le château est depuis redevenu la propriété d'un particulier.

Période(s) principale(s) : 4e quart 19e siècle, 3e quart 19e siècle

Dates : 1850 (daté par travaux historiques)

Auteur(s) de l'oeuvre : Castellan (auteur commanditaire, attribution par travaux historiques)

Description

A l'embouchure de la rivière de Noyal, non loin du passage Saint-Armel, sur un point haut, le château de Bot-Spernen, malgré ses hauts murs et son grand parc arboré, est facilement identifiable. Le bâtiment de deux étages est orienté vers le port de Montsarrac et jouit d'une très belle vue sur la mer, qu'un vaste balcon avec garde-fous ornementé au premier étage, permet d'apprécier. Il est de style classique. Sa façade symétrique est composée d'un corps central agrémenté de combles à la Mansart et de lucarnes surmontées de frontons bombés, jouté de deux ailes carrées aux toits d'ardoise en pavillon. Les encadrements des ouvertures sont en pierres taillées, sauf au rez-de-chaussée du corps central où ils sont moulurés. Trois souches de cheminée émergent du pan nord-ouest de la toiture donnant sur l'anse de Mancel. Le château de Bot-Spernen est l'une des plus belles demeures de Séné.

Éléments descriptifs

Typologies et état de conservation

État de conservation : état moyen

Statut, intérêt et protection

Sites de protection : zone naturelle d'intérêt écologique faunistique et floristique

Statut de la propriété : propriété d'une personne privée

Références documentaires

Documents d'archive

- **Archives départementales du Morbihan** . Matrices cadastrales de Séné.

Bibliographie

- **Le pays de Séné**
MORIN, Émile. **Le pays de Séné**. Joué-les-Tours : Alan Sutton, coll. « Mémoire en images », 1995.
- **Dictionnaire des châteaux et manoirs du Morbihan**.
FLOQUET, Charles. **Dictionnaire des châteaux et manoirs du Morbihan**. Mayenne : Yves Floch, éd., 1991.
p. 245
Région Bretagne (Service de l'Inventaire du patrimoine culturel)

Annexe 1

20075605727NUCB : DRAC Bretagne, Inv Artur-Lambart, 895600601X.

20075605728NUCB : DRAC Bretagne, Inv Artur-Lambart, 895600603X.

Données complémentaires

Données complémentaires architecture PATMAR

Données complémentaires architecture de l'enquête thématique régionale : le recensement du patrimoine maritime

REFC	SEN 39
THPA	Activité balnéaire de loisirs et de santé
DREC	peu cité
INGP	intérêt paysager et pittoresque ; intérêt technique
PING	Ce château incontournable au sortir de la rivière de Noyal est un bel exemple d'architecture classique.
RECO	Le château de Bot-Spernen est une belle demeure de villégiature située à l'entrée de la rivière de Noyal. Seules ses dépendances sont situées dans le périmètre de protection des abords du calvaire de Montsarrac, monument historique classé. Le château est donc susceptible de subir des transformations (ajouts sur la façade notamment). Pour éviter une banalisation des lieux, il serait souhaitable que le château de Bot-Spernen et son parc soient préservés. Il conviendrait également que ses propriétaires puissent obtenir des conseils de rénovation s'ils le souhaitent.

Illustrations

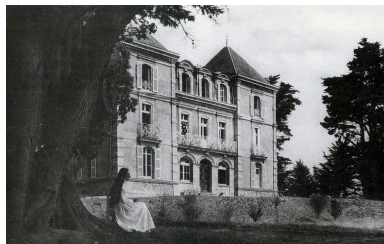

Vue ancienne du château de Bot-Spernen au milieu du 20e siècle
Repro. Johan Vincent,
Autr. Auteur inconnu
IVR53_20075605726NUC



Vue ancienne du château de Bot-Spernen en 1965
Repro. Johan Vincent,
Autr. Auteur inconnu
IVR53_20075605727NUCB



Vue ancienne de l'arrière du château de Bot-Spernen en 1965
Repro. Johan Vincent,
Autr. Auteur inconnu
IVR53_20075605728NUCB



Vue générale du château de Bot-Spernen
Phot. Johan Vincent
IVR53_20065606581NUCA



Château de Bot-Spernen
Phot. Johan Vincent
IVR53_20065606582NUCA



Château de Bot-Spernen
Phot. Julien Amghar
IVR53_20065606583NUCA

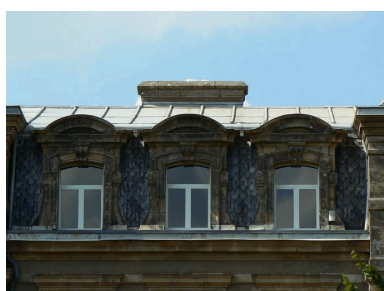

Détail du château de Bot-Spernen
Phot. Johan Vincent
IVR53_20075605725NUCA

Auteur(s) du dossier : Johan Vincent, Elise Lauranceau

Copyright(s) : (c) Laboratoire GÉOMER, UMR LETG 6554 - CNRS ; (c) Inventaire général

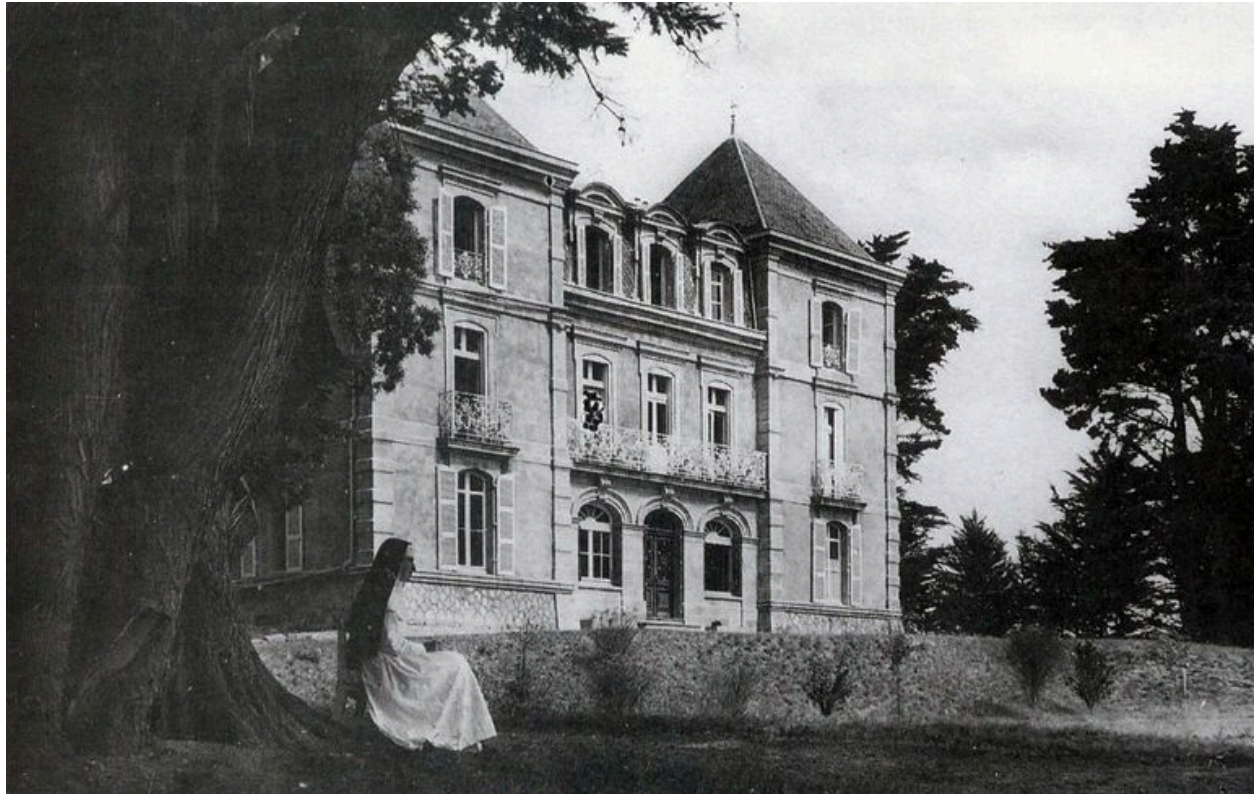

Vue ancienne du château de Bot-Spernen au milieu du 20e siècle

Référence du document reproduit :

- Emile Morin, Le pays de Séné. Joué-les-Tours : Alan Sutton, coll. « Mémoire en images », 1995, p.47. Photographie ancienne.

IVR53_20075605726NUC

Auteur de l'illustration (reproduction) : Johan Vincent

Auteur du document reproduit : Auteur inconnu

(c) Laboratoire GÉOMER, UMR LETG 6554 - CNRS

reproduction soumise à autorisation du titulaire des droits d'exploitation



Vue ancienne du château de Bot-Spernen en 1965

IVR53_20075605727NUCB

Auteur de l'illustration (reproduction) : Johan Vincent

Auteur du document reproduit : Auteur inconnu

(c) Laboratoire GÉOMER, UMR LETG 6554 - CNRS

reproduction soumise à autorisation du titulaire des droits d'exploitation



Vue ancienne de l'arrière du château de Bot-Spernen en 1965

IVR53_20075605728NUCB

Auteur de l'illustration (reproduction) : Johan Vincent

Auteur du document reproduit : Auteur inconnu

(c) Laboratoire GÉOMER, UMR LETG 6554 - CNRS

reproduction soumise à autorisation du titulaire des droits d'exploitation



Vue générale du château de Bot-Spernen

IVR53_20065606581NUCA

Auteur de l'illustration : Johan Vincent

(c) Laboratoire GÉOMER, UMR LETG 6554 - CNRS

reproduction soumise à autorisation du titulaire des droits d'exploitation



Château de Bot-Spernen

IVR53_20065606582NUCA

Auteur de l'illustration : Johan Vincent

(c) Laboratoire GÉOMER, UMR LETG 6554 - CNRS

reproduction soumise à autorisation du titulaire des droits d'exploitation



Château de Bot-Spernen

IVR53_20065606583NUCA

Auteur de l'illustration : Julien Amghar

(c) Laboratoire GÉOMER, UMR LETG 6554 - CNRS

reproduction soumise à autorisation du titulaire des droits d'exploitation



Détail du château de Bot-Spernen

IVR53_20075605725NUCA

Auteur de l'illustration : Johan Vincent

(c) Laboratoire GÉOMER, UMR LETG 6554 - CNRS

reproduction soumise à autorisation du titulaire des droits d'exploitation