

Bretagne, Morbihan  
Concoret  
Comper

## Château de Comper (Concoret)

### Références du dossier

Numéro de dossier : IA56005598

Date de l'enquête initiale : 2004

Date(s) de rédaction : 2004

Cadre de l'étude : enquête thématique régionale Inventaire des châteaux du 19e siècle en Bretagne

Degré d'étude : repéré

Référence du dossier Monument Historique : PA56000001

### Désignation

Dénomination : château

Parties constituantes non étudiées : parc, étang, communs

### Compléments de localisation

Milieu d'implantation : en écart

Références cadastrales : . C 561, 565, 567, 568

### Historique

Comper, qui se trouve aux confins nord-ouest de la forêt de Paimpont, est entouré de cinq étangs dont le Grand Etang qui alimentait les douves du château. La première mention historique est de 1301. Suite à l'avènement de Jean de Montfort au duché de Bretagne sous le nom de Jean IV, des seigneurs bretons, sous la conduite de du Guesclin soutenu par le roi de France, détruisent les châteaux de Mauron, Gaël, Comper, Bontavant et Montfort. En 1375, Montfort et Comper sont relevés par les comtes de Gaël-Montfort ; les ruines de la forteresse qui subsistent dateraient de cette reconstruction. Le château de Comper est composé de deux parties : l'enceinte et le manoir. Le registre de l'abbé Guillotin à la fin du 18e siècle décrit la forme quadrangulaire de l'enceinte avec une tour à chaque angle du château ; de cette enceinte, il reste les deux tours encadrant l'entrée, la substructure de la tour sud à côté du pont et une partie de la tour est. Le manoir a été édifié à l'emplacement de la courtine sud-est après 1620 par Mathurin de Rosmadec ; la terrasse près de l'étang a été réalisée en 1699 ; l'escalier et la partie sud du manoir ont été reconstruits en 1866 par Armand de Charette. Aujourd'hui encore, Comper est un rendez-vous de chasse et de pêche et la ferme, la forêt et les étangs sont toujours exploités.

Période(s) principale(s) : 4e quart 14e siècle, 17e siècle, 2e moitié 19e siècle

Dates : 1699 (daté par travaux historiques), 1866 (daté par travaux historiques)

Personne(s) liée(s) à l'histoire de l'oeuvre : Charrette de Kerfily (commanditaire, attribution par travaux historiques)

### Description

#### Éléments descriptifs

#### Typologies et état de conservation

Typologies : restauration. Néogothique

#### Statut, intérêt et protection

Protections : inscrit MH partiellement, 1996/05/21

Enceinte, manoir, cour, digue et douves (cad. C 568, 567, 561, 565) : inscription par arrêté du 21 mai 1996.

Statut de la propriété : propriété d'une société privée

## Références documentaires

### Documents figurés

- **370.- Environs de PAIMPONT (I.-et-V.) Château de Comper (en Concoret) à 6 km de Paimpont** Mignot, C., phot.-édit à Maun Morb. et St-Méen, I.-et-V. (A.D. 35, 6 Fi Concoret).

### Bibliographie

- **Dictionnaire des châteaux et manoirs du Morbihan.**  
FLOQUET, Charles. **Dictionnaire des châteaux et manoirs du Morbihan.** Mayenne : Yves Floch, éd., 1991.  
p. 49-50  
Région Bretagne (Service de l'Inventaire du patrimoine culturel)
- JOANNE, Adolphe. **Géographie du Morbihan.** Paris : Hachette et Cie, 1885.  
p. 40

### Liens web

- Lien vers la base Architecture Mérimée (notice Monuments Historiques) : [http://www.culture.gouv.fr/public/mistral/merimee\\_fr?ACTION=CHERCHER&FIELD\\_98=REF&VALUE\\_98=PA56000001](http://www.culture.gouv.fr/public/mistral/merimee_fr?ACTION=CHERCHER&FIELD_98=REF&VALUE_98=PA56000001)

## Annexe 1

20045606282NUCB : Archives départementales d'Ille-et-Vilaine, 6 Fi Concoret.

## Illustrations



Vue de situation  
Phot. Auteur inconnu  
IVR53\_19745605437Z

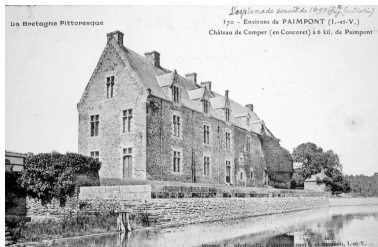

Vue générale du corps  
de bâtiment restauré  
Phot. Elise Lauranceau  
IVR53\_20045606282NUCB



Vue générale  
Phot. Auteur inconnu  
IVR53\_19745605446Z

## Dossiers liés

### Dossiers de synthèse :

Les châteaux du 19e siècle en Bretagne (IA35046224)

### Oeuvre(s) contenue(s) :

Auteur(s) du dossier : Elise Lauranceau

Copyright(s) : (c) Inventaire général



Vue de situation

IVR53\_19745605437Z

Auteur de l'illustration : Auteur inconnu

Date de prise de vue : 1974

(c) Inventaire général

reproduction soumise à autorisation du titulaire des droits d'exploitation

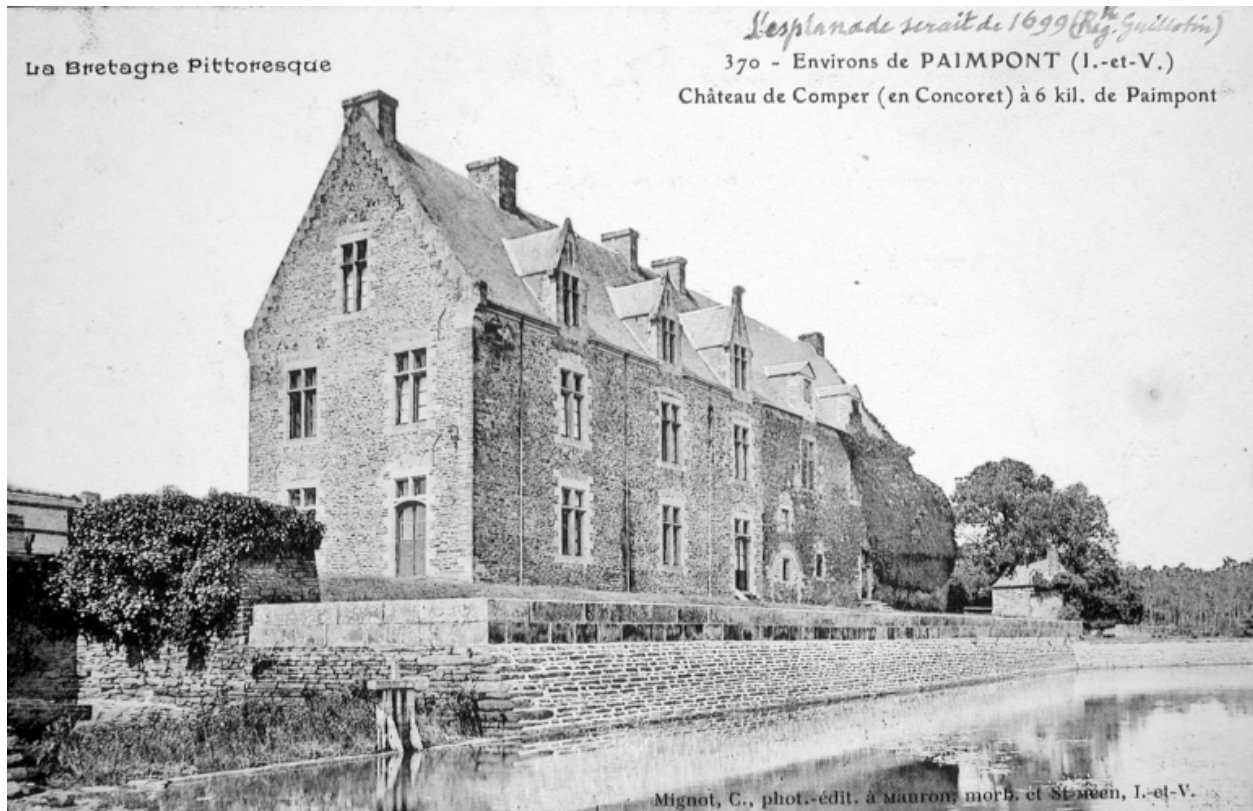

Vue générale du corps de bâtiment restauré

IVR53\_20045606282NUCB

Auteur de l'illustration : Elise Lauranceau

(c) Inventaire général, ADAGP

reproduction soumise à autorisation du titulaire des droits d'exploitation



Vue générale

IVR53\_19745605446Z

Auteur de l'illustration : Auteur inconnu

Date de prise de vue : 1974

(c) Inventaire général

reproduction soumise à autorisation du titulaire des droits d'exploitation