

Bretagne, Ille-et-Vilaine
Beaucé

Eglise paroissiale Saint-Martin (Beaucé)

Références du dossier

Numéro de dossier : IA00007223

Date de l'enquête initiale : 1979

Date(s) de rédaction : 1994

Cadre de l'étude : enquête thématique départementale Inventaire des églises et chapelles d'Ille-et-Vilaine

Degré d'étude : étudié

Désignation

Dénomination : église paroissiale

Vocable : Saint-Martin

Compléments de localisation

Milieu d'implantation : en village

Références cadastrales : 1973, B, 230

Historique

Mention de la paroisse au 11e siècle. De l'époque romane l'église conserve deux petites baies (mur nord) . Elle a été reconstruite au 17e siècle : la porte est du bras sud porte la date 1621, l'élévation ouest la date 1627.

Période(s) principale(s) : 1ère moitié 17e siècle

Période(s) secondaire(s) : 12e siècle

Dates : 1621 (porte la date), 1627 (porte la date)

Description

Plan en croix latine, lambris de couverture, clocher latéral recouvert d'une toiture à l'impériale, chevet plat. Pignons sommés de croix.

Éléments descriptifs

Matériau(x) du gros-oeuvre, mise en oeuvre et revêtement : granite ; schiste ; moellon ; appareil mixte

Matériau(x) de couverture : ardoise

Plan : plan en croix latine

Étage(s) ou vaisseau(x) : 1 vaisseau

Couvrements : lambris de couverture

Type(s) de couverture : toit à longs pans ; toit à l'impériale ; noue ; pignon découvert ; pignon couvert

Typologies et état de conservation

Typologies : clocher latéral ; chevet plat

Décor

Techniques : sculpture

Représentations : armoiries ; IHS,

Précision sur les représentations :

Sujet : armes martelées non identifiées ; sujet : IHS, support : pignon occidental.

Statut, intérêt et protection

Statut de la propriété : propriété publique

Illustrations

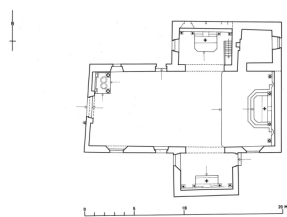

Plan masse.
Phot. Guy Artur, Phot.
Norbert Lambart
IVR53_19903500048P



Elévation Est : vue générale
Phot. Guy Artur, Phot.
Norbert Lambart
IVR53_19943501454X



Elévation Nord : vue générale
Phot. Guy Artur, Phot.
Norbert Lambart
IVR53_19943501453X



Elévation Sud-Ouest : vue générale
Phot. Guy Artur, Phot.
Norbert Lambart
IVR53_19943501455X



Vue générale : côté nord-ouest
Phot. Véronique Samson
IVR53_20133501674NUCA



Vue générale : côté sud-est
Phot. Véronique Samson
IVR53_20133501628NUCA



Vue générale : côté sud-ouest
Phot. Véronique Samson
IVR53_20133501639NUCA

Dossiers liés

Dossiers de synthèse :

Les églises et chapelles d'Ille-et-Vilaine (IA00131084)

Oeuvre(s) contenue(s) :

Auteur(s) du dossier : Isabelle Barbedor, Véronique Orain

Copyright(s) : (c) Inventaire général ; (c) Conseil général d'Ille-et-Vilaine

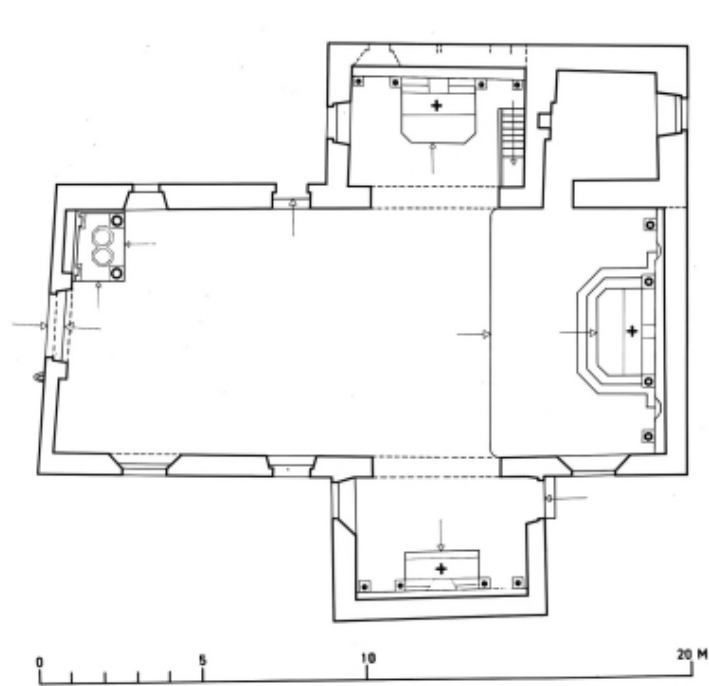

Plan masse.

IVR53_19903500048P

Auteur de l'illustration : Guy Artur, Auteur de l'illustration : Norbert Lambart

(c) Inventaire général, ADAGP

reproduction soumise à autorisation du titulaire des droits d'exploitation



Elévation Est : vue générale

IVR53_19943501454X

Auteur de l'illustration : Guy Artur, Auteur de l'illustration : Norbert Lambart

(c) Inventaire général, ADAGP

reproduction soumise à autorisation du titulaire des droits d'exploitation



Elévation Nord : vue générale

IVR53_19943501453X

Auteur de l'illustration : Guy Artur, Auteur de l'illustration : Norbert Lambart

(c) Inventaire général, ADAGP

reproduction soumise à autorisation du titulaire des droits d'exploitation



Elévation Sud-Ouest : vue générale

IVR53_19943501455X

Auteur de l'illustration : Guy Artur, Auteur de l'illustration : Norbert Lambart

(c) Inventaire général, ADAGP

reproduction soumise à autorisation du titulaire des droits d'exploitation



Vue générale : côté nord-ouest

IVR53_20133501674NUCA

Auteur de l'illustration : Véronique Samson

Date de prise de vue : 2013

(c) Région Bretagne

reproduction soumise à autorisation du titulaire des droits d'exploitation



Vue générale : côté sud-est

IVR53_20133501628NUCA

Auteur de l'illustration : Véronique Samson

Date de prise de vue : 2013

(c) Région Bretagne

reproduction soumise à autorisation du titulaire des droits d'exploitation



Vue générale : côté sud-ouest

IVR53_20133501639NUCA

Auteur de l'illustration : Véronique Samson

Date de prise de vue : 2013

(c) Région Bretagne

reproduction soumise à autorisation du titulaire des droits d'exploitation