

Bretagne, Morbihan
La Croix-Helléan

Tombeau : famille Herbaut-Quelen, église Sainte-Croix (La Croix-Helléan)

Références du dossier

Numéro de dossier : IM56003355
Date de l'enquête initiale : 1992
Date(s) de rédaction : 1993
Cadre de l'étude : inventaire topographique
Degré d'étude : étudié
Référence du dossier Monument Historique : indexation notice MH en cours

Désignation

Dénomination : tombeau
Titres : Famille Herbaut-Quelen

Compléments de localisation

Milieu d'implantation : en village
Emplacement dans l'édifice : bras nord du transept

Historique

Période(s) principale(s) : 1er quart 16e siècle

Description

2 dalles funéraires jumelles sculptées en haut relief sur un soubassement en maçonnerie.

Éléments descriptifs

Catégorie(s) technique(s) : sculpture
Éléments structurels, forme, fonctionnement : plan, rectangulaire

Matériaux : granite taillé, décor en relief

Mesures : l : 210 cmla : 145 cm

Représentations :

homme ; couché

femme ; couché

armoiries

Homme et femme côte à côte, les mains jointes : homme en armure, pieds posés sur un lion couché, un blason près de sa tête, un blason près de ses pieds ; femme, pieds posés sur un chien couché, accompagnée un blason de part et d'autre de sa tête.

Inscriptions & marques : armoiries

Précisions et transcriptions :

Blason près de la tête du chevalier : *d'azur à l'aigle bicéphale éployée d'or* (famille Herbaut puis du Broutay).

Blason à ses pieds : *écartelé au 1 : famille Herbaut puis du Broutay ; au 2 de .. à trois croissants de ..* (famille ?) ; *au 3 de .. au loup passant ? de ..* (famille ?) ; *au 4 de .. à trois têtes de loup arrachées de ..* (famille ?).

Blason à gauche de la tête de la dame : *écartelé au 1 : famille Herbaut puis du Broutay ; au 2 de .. à trois croissants de .. un arbre hissant de l'un d'eux* (famille ?) ; *au 3 de .. au loup passant ? de ..* (famille ?) ; *au 4 de .. à une face de .. à trois merlettes de ..* (famille ?).

Blason à droite de la tête de la dame : *écartelé au 1 : famille Herbaut puis du Broutay ; au 2 losangé de .. au chef chargé de ..* (famille ?) ; *au 3 de .. au loup passant ? de ..* (famille ?) ; *au 4 palé de .. au lambel de ..* (famille ?).

État de conservation

mauvais état

Cassure réparée au plâtre et au ciment.

Statut, intérêt et protection

Intérêt de l'œuvre : à signaler

Protections : classé au titre objet, 1941/11/01

Statut de la propriété : propriété de la commune

Présentation

Ce dossier correspond à une transcription numérique d'éléments d'enquêtes antérieures à 2000. Tout enrichissement est le bienvenu.

Montées sur un soubassement en maçonnerie dans le bras nord du transept, ces dalles jumelles représentent les gisants d'un couple Herbaut-Quelen, seigneurs du Broutay, dont le manoir est aujourd'hui réduit à l'état de vestige. Ces deux familles sont alliées depuis le milieu du XIV^e siècle et, si on reconnaît aisément l'aigle à deux têtes des Herbaut, les alliances figurées sur les autres écus ne sont pas identifiées.

Ce type d'œuvre n'est pas ordinaire dans une petite église de campagne et étonne un peu pour des seigneurs de modeste envergure, bien qu'ils soient cités comme seigneurs fondateurs de la chapelle Saint-Maudé, en compagnie des Rohan et du duc de Bretagne. La femme porte le costume en vogue à la cour d'Anne de Bretagne à la fin du XV^e siècle, ce qui donne la datation de l'œuvre.

Annexe 1

Inventaire topographique sur le canton de Josselin, 1992 :

Lien [PDF](#)

Illustrations



Tombeau de la famille
Herbaut-Quelen (état en 1993)
Phot. Bernard Bègne,
Phot. Marc Loyon



Tombeau de la famille
Herbaut-Quelen (état en 1993)
Phot. Bernard Bègne,
Phot. Marc Loyon
IVR53_19945601002XA



Tombeau de la famille
Herbaut-Quelen (état en 1993)
Phot. Bernard Bègne,
Phot. Marc Loyon
IVR53_19945601001XA

IVR53_19935601499X



Tombeau de la famille
Herbaut-Quelen (état en 1993)
Phot. Bernard Bègne,
Phot. Marc Loyon
IVR53_19955600001XA



Tombeau de la famille
Herbaut-Quelen (état en 1993)
Phot. Bernard Bègne,
Phot. Marc Loyon
IVR53_19935601500X



Tombeau de la famille Herbaut-
Quelen : blason près de la tête
du chevalier (état en 1993)
Phot. Bernard Bègne,
Phot. Marc Loyon
IVR53_19935601501X



Tombeau de la famille Herbaut-
Quelen : blason près des pieds
du chevalier (état en 1993)
Phot. Bernard Bègne,
Phot. Marc Loyon
IVR53_19935601502X



Tombeau de la famille Herbaut-
Quelen : blason à gauche de la
tête de la dame (état en 1993)
Phot. Bernard Bègne,
Phot. Marc Loyon
IVR53_19935601503X



Tombeau de la famille Herbaut-
Quelen : blason à gauche de la
tête de la dame (état en 1993)
Phot. Bernard Bègne,
Phot. Marc Loyon
IVR53_19935601504X



Vue générale
Phot. Baptiste Oligo
IVR53_20265610561NUCA



Vue du dessus
Phot. Baptiste Oligo
IVR53_20265610565NUCA

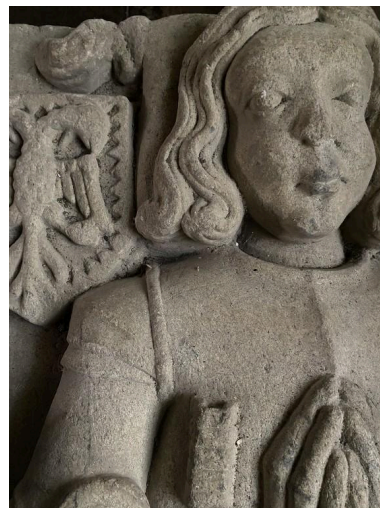

Visage, détail
Phot. Baptiste Oligo
IVR53_20265610567NUCA

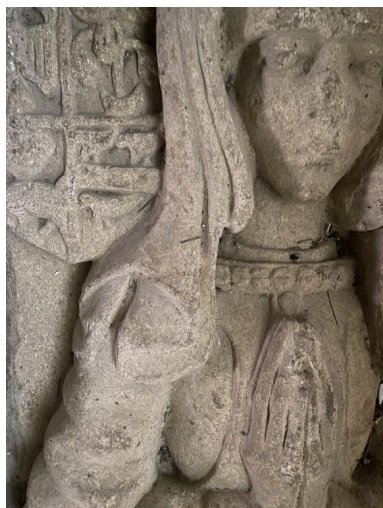

Visage, détail
Phot. Baptiste Oligo
IVR53_20265610568NUCA



Blason, détail
Phot. Baptiste Oligo
IVR53_20265610562NUCA

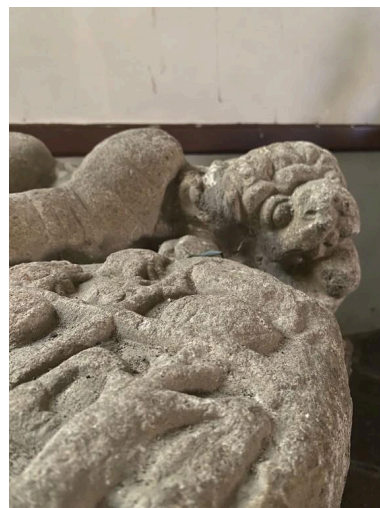

Détail
Phot. Baptiste Oligo
IVR53_20265610564NUCA

Auteur(s) du dossier : Jean-Pierre Ducouret
Copyright(s) : (c) Inventaire général



Tombeau de la famille Herbaut-Quelen (état en 1993)

IVR53_19935601499X

Auteur de l'illustration : Bernard Bègne, Auteur de l'illustration : Marc Loyon

(c) Inventaire général, ADAGP

reproduction soumise à autorisation du titulaire des droits d'exploitation



Tombeau de la famille Herbaut-Quelen (état en 1993)

IVR53_19945601002XA

Auteur de l'illustration : Bernard Bègne, Auteur de l'illustration : Marc Loyon

(c) Inventaire général, ADAGP

reproduction soumise à autorisation du titulaire des droits d'exploitation



Tombeau de la famille Herbaut-Quelen (état en 1993)

IVR53_19945601001XA

Auteur de l'illustration : Bernard Bègne, Auteur de l'illustration : Marc Loyon

(c) Inventaire général, ADAGP

reproduction soumise à autorisation du titulaire des droits d'exploitation



Tombeau de la famille Herbaut-Quelen (état en 1993)

IVR53_19955600001XA

Auteur de l'illustration : Bernard Bègne, Auteur de l'illustration : Marc Loyon

(c) Inventaire général, ADAGP

reproduction soumise à autorisation du titulaire des droits d'exploitation



Tombeau de la famille Herbaut-Quelen (état en 1993)

IVR53_19935601500X

Auteur de l'illustration : Bernard Bègne, Auteur de l'illustration : Marc Loyon

(c) Inventaire général, ADAGP

reproduction soumise à autorisation du titulaire des droits d'exploitation



Tombeau de la famille Herbaut-Quelen : blason près de la tête du chevalier (état en 1993)

IVR53_19935601501X

Auteur de l'illustration : Bernard Bègne, Auteur de l'illustration : Marc Loyon

(c) Inventaire général, ADAGP

reproduction soumise à autorisation du titulaire des droits d'exploitation



Tombeau de la famille Herbaut-Quelen : blason près des pieds du chevalier (état en 1993)

IVR53_19935601502X

Auteur de l'illustration : Bernard Bègne, Auteur de l'illustration : Marc Loyon

(c) Inventaire général, ADAGP

reproduction soumise à autorisation du titulaire des droits d'exploitation



Tombeau de la famille Herbaut-Quelen : blason à gauche de la tête de la dame (état en 1993)

IVR53_19935601503X

Auteur de l'illustration : Bernard Bègne, Auteur de l'illustration : Marc Loyon

(c) Inventaire général, ADAGP

reproduction soumise à autorisation du titulaire des droits d'exploitation



Tombeau de la famille Herbaut-Quelen : blason à gauche de la tête de la dame (état en 1993)

IVR53_19935601504X

Auteur de l'illustration : Bernard Bègne, Auteur de l'illustration : Marc Loyon

(c) Inventaire général, ADAGP

reproduction soumise à autorisation du titulaire des droits d'exploitation

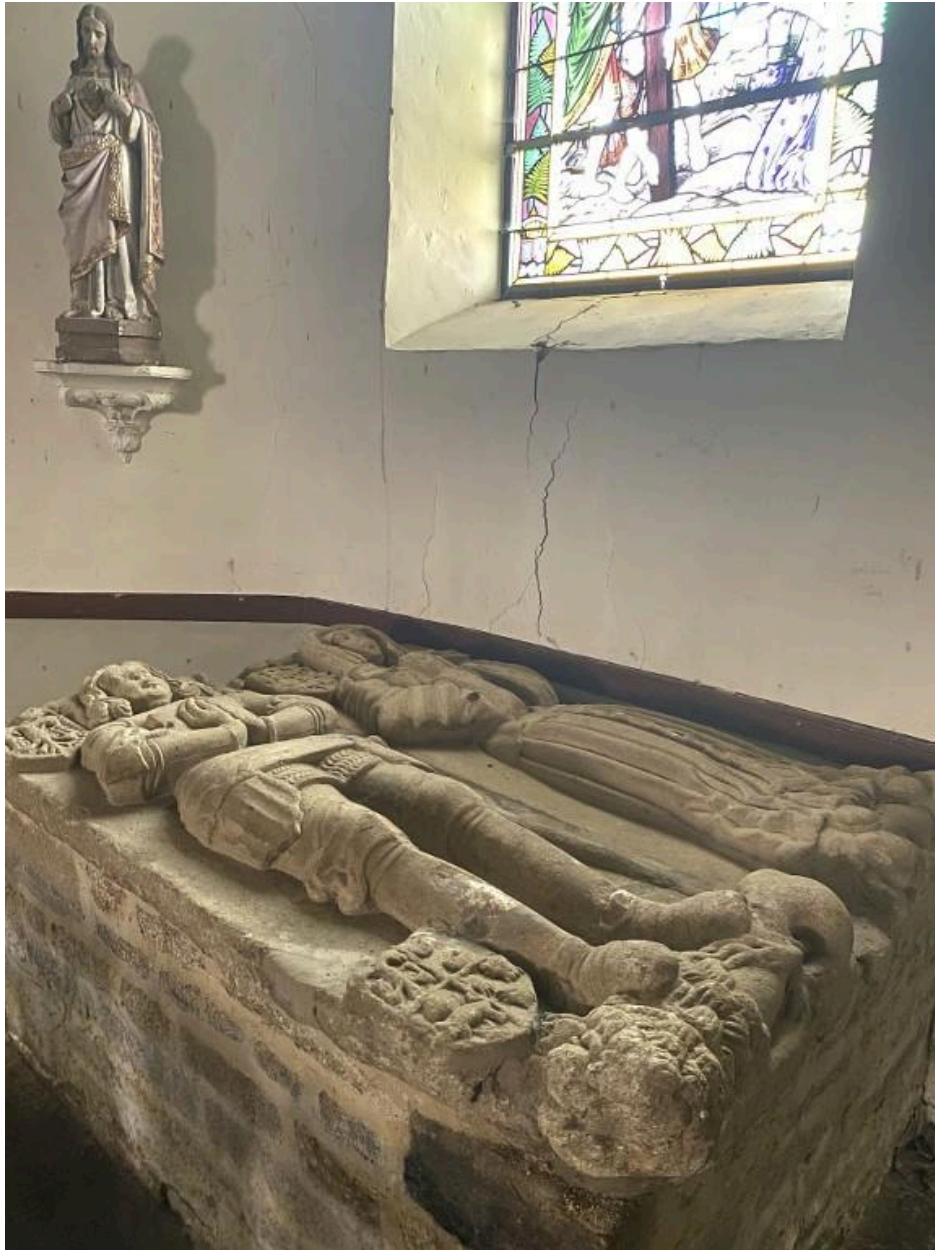

Vue générale

IVR53_20265610561NUCA

Auteur de l'illustration : Baptiste Oligo

Date de prise de vue : 2026

(c) Pays de Ploërmel

reproduction soumise à autorisation du titulaire des droits d'exploitation



Vue du dessus

IVR53_20265610565NUCA

Auteur de l'illustration : Baptiste Oligo

Date de prise de vue : 2026

(c) Pays de Ploërmel

reproduction soumise à autorisation du titulaire des droits d'exploitation



Visage, détail

IVR53_20265610567NUCA

Auteur de l'illustration : Baptiste Oligo

Date de prise de vue : 2026

(c) Pays de Ploërmel

reproduction soumise à autorisation du titulaire des droits d'exploitation



Visage, détail

IVR53_20265610568NUCA

Auteur de l'illustration : Baptiste Oligo

Date de prise de vue : 2026

(c) Pays de Ploërmel

reproduction soumise à autorisation du titulaire des droits d'exploitation



Blason, détail

IVR53_20265610562NUCA

Auteur de l'illustration : Baptiste Oligo

Date de prise de vue : 2026

(c) Pays de Ploërmel

reproduction soumise à autorisation du titulaire des droits d'exploitation

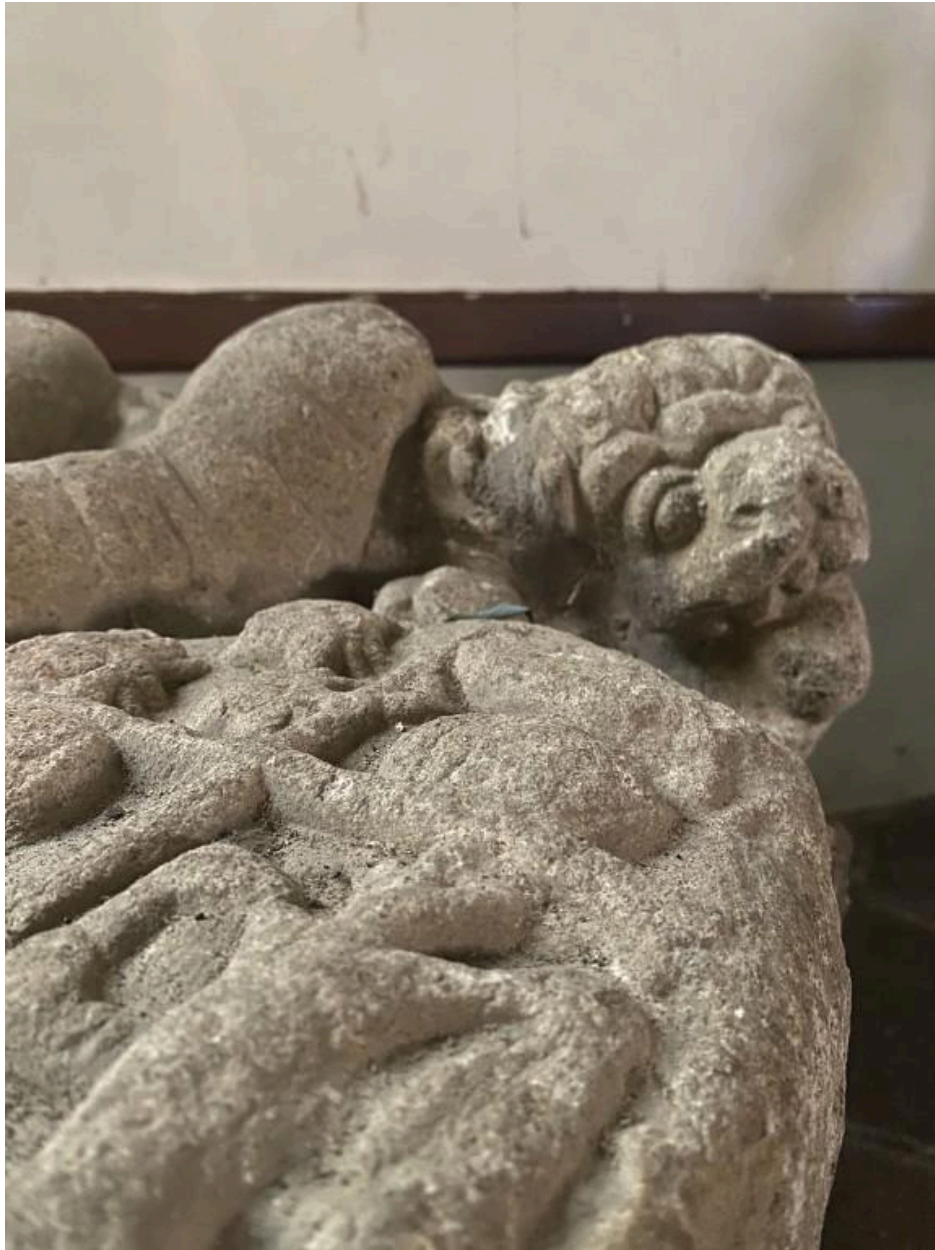

Détail

IVR53_20265610564NUCA

Auteur de l'illustration : Baptiste Oligo

Date de prise de vue : 2026

(c) Pays de Ploërmel

reproduction soumise à autorisation du titulaire des droits d'exploitation