

Bretagne, Finistère
Audierne
Keristum

Château, Keristum (Audierne)

Références du dossier

Numéro de dossier : IA00006089

Date de l'enquête initiale : 1983

Date(s) de rédaction : 1984, 2004, 2023

Cadre de l'étude : inventaire topographique , enquête thématique régionale Inventaire des châteaux du 19e siècle en Bretagne, inventaire topographique Audierne

Degré d'étude : étudié

Désignation

Dénomination : château

Destinations successives : colonie de vacances

Parties constituantes non étudiées : jardin, terrasse en terre-plein, logement

Compléments de localisation

Milieu d'implantation : isolé

Références cadastrales : 2022, AE, 16

Historique

Le château de Keristum a été bâti en 1877 (date portée) pour Emile de Lécluse et son épouse Maria van de Gracht d'Eeghem sur les plans de l'architecte Emile Rivoalen. On observe en effet sur la façade ouest du château les blasons en alliance des deux familles. Le site choisi, une ancienne lande dominant la vallée du Goyen, permettait au propriétaire de se rendre rapidement à l'usine d'iode du Stum, fondée en cinq ans plus tôt, dont il était également propriétaire avec son frère.

Emile de Lécluse, comme son frère Amédée (qui fera construire le même type de château de l'autre côté du Goyen deux ans plus tard), était une figure notable d'Audierne. Maire de la commune de 1898 à 1908, industriel renommé, il a également fondé à Keristum un équipage de chasse important et y organisait de grandes fêtes. A sa mort, en 1910, la propriété s'étendait sur plus de 100 hectares avec écuries et chenils au nord du château. Elle englobait les terres et le manoir du Menez Bihan qu'il avait acquis en 1891. Le tout était clos de murs et fermé par trois maisons de gardes dont l'une subsiste toujours à l'entrée sud du site ainsi que de nombreux murs d'enceinte, notamment à l'est. Notons également la présence d'un pavillon d'agrément à la fonction non identifiée précisément dans le bois de Suguensou, près du Goyen.

Les de Lécluse vont vivre au château jusqu'aux années 1950. En 1954, l'usine d'iode ferme ses portes et un an plus tard, Alain de Lécluse vend le domaine de Keristum à la ville du Mans qui y installe une colonie de vacances. Il part alors vivre au manoir du Menez Bihan situé à environ 500m au nord-ouest.

La colonie sera en activité pendant près de 50 ans. Durant cette période, la ville du Mans effectuera quelques modifications. Parmi lesquelles on peut noter la construction de deux bâtiments dans les années 1956-1957 à usage de dortoir, douches et logement pour le personnel : l'un contre la façade postérieure du château et l'autre, appelé « La villa des Mimosas » plus au nord dans le parc. L'intérieur du château est également remanié pour accueillir des dortoirs, une cuisine collective et un réfectoire. En 1973, trente-cinq enfants sont logés dans le château, soixante-quinze dans la "Villa des Mimosas". La colonie ferme ses portes en 2004.

Une dizaine d'années plus tard, une résidence de vacances y ouvre ses portes. Les travaux ont été conséquents et plusieurs bâtiments ont disparu comme la Villa des Mimosas et une dépendance non identifiée photographiée en 1984 à l'ouest du château. Ce dernier accueille aujourd'hui quelques appartements ainsi que des espaces communs et une réception. Dans le parc, un parking et une centaine de logements individuels regroupés en « hameaux » ont également vu le jour.

Période(s) principale(s) : 4e quart 19e siècle, limite 19e siècle 20e siècle

Dates : 1877 (porte la date, daté par source)

Description

Edifice de plan massé dissymétrique. Elévation en maçonnerie enduite avec niveau de soubassement, encadrements de baies et chaînes d'angles en pierre de taille de granite. Toit brisé percé de lucarnes couvert en ardoise.

Éléments descriptifs

Matériau(x) du gros-oeuvre, mise en oeuvre et revêtement : granulite, moellon, enduit partiel ; granulite, pierre de taille

Matériau(x) de couverture : ardoise

Étage(s) ou vaisseau(x) : sous-sol, 1 étage carré, étage de comble

Élévations extérieures : élévation ordonnancée

Type(s) de couverture : toit à longs pans ; toit à longs pans brisés ; noue ; croupe

Typologies et état de conservation

Typologies : Néo-XVIIIe

Décor

Techniques : sculpture, céramique

Représentations : armoiries

Précision sur les représentations :

Armoiries des de Lécluse et des Van de Gracht d'Eeghem.

Statut, intérêt et protection

Statut de la propriété : propriété privée

Références documentaires

Bibliographie

- **Menez Bihan**
VUILLEFROY DE SILLY, Cyril, **Menez Bihan**, in "Reuz en Esquibien n°17, magazine de l'association Culture et Patrimoine, juillet 2018.
Collection particulière
- **Audierne au fil du temps**
Michel Bescou, Paul Cornec, Jean Jacques Doare, Sylvie Le Bour : Audierne au fil du temps Tomes 1 et 2, éditions Cap-Sizun, Audierne.
Collection particulière

Annexe 1

Enquêtes de 1977-1978, 1980-1984

[lien pdf](#)

Illustrations

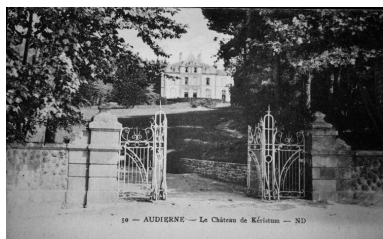

Vue générale prise de l'entrée
sud et portail. Reproduction
carte postale ND vers 1900.

Phot. N.D.

IVR53_20232905593PB



Le château et la colonie de
vacances. Reproduction carte
postale JEAN vers 1960.

Phot. Jean Kerisit

IVR53_20232905595PB



Elévation antérieure sud. (1983)

Phot. Norbert Lambart

IVR53_19832901004X



Vue générale prise
du sud-ouest. (2023)

Phot. Fabien Serre

IVR53_20232905588NUCA

Vue générale prise du
sud. Reproduction carte
postale Villard vers 1900.

Phot. Villard

IVR53_20232905594PB



La "Villa des Mimosas" au
nord du parc (aujourd'hui
disparue). Reproduction carte
postale JEAN vers 1960.

Phot. Jean Kerisit

IVR53_20232905596PB



Elévation antérieure sud. (2023)

Phot. Fabien Serre

IVR53_20232905582NUCA



Elévation ouest. (2023)

Phot. Fabien Serre

IVR53_20232905584NUCA

Vue aérienne prise du sud.
Reproduction carte postale
La Pie vers 1950 / 1960.

Phot. Lapie

IVR53_20232905597PB



Vue dans son environnement
prise du sud. (2023)

Phot. Fabien Serre

IVR53_20232905581NUCA

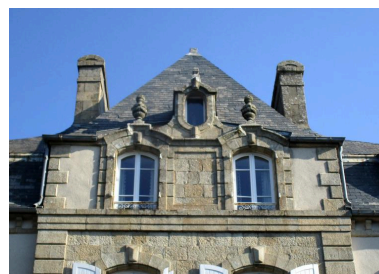

Elévation sud, corps central,
détail des lucarnes. (2023)

Phot. Fabien Serre

IVR53_20232905583NUCA



Elévation ouest, détail des blasons
en alliance des familles de Lécuse
et Van de Gracht d'Eeghem. (2023)

Phot. Fabien Serre

IVR53_20232905585NUCA



Elévation nord. (2023)
Phot. Fabien Serre
IVR53_20232905586NUCA



Elévation nord, étage. Détail
de la date portée : 1877. (2023)
Phot. Fabien Serre
IVR53_20232905587NUCA

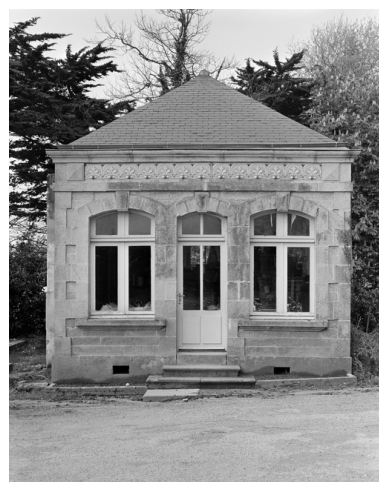

Dépendance à l'ouest du
château (aujourd'hui disparue).
Elévation est. (1983)
Phot. Norbert Lambart
IVR53_19832901005X



Maison de garde à l'entrée sud du
domaine, élévation sud. (2023)
Phot. Fabien Serre
IVR53_20232905590NUCA



Maison de garde à l'entrée sud
du domaine, élévation est. (2023)
Phot. Fabien Serre
IVR53_20232905591NUCA

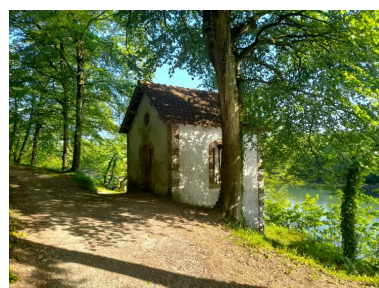

Pavillon d'agrément isolé
dans le bois de Sugensou, vue
générae prise du sud. (2023)
Phot. Fabien Serre
IVR53_20232905592NUCA



Mur d'enceinte au nord-
est du domaine. (2023)
Phot. Fabien Serre
IVR53_20232905589NUCA

Dossiers liés

Dossiers de synthèse :

Les châteaux du 19^e siècle en Bretagne (IA35046224)

Présentation de la commune de Audierne (en cours) (IA29002503) Bretagne, Finistère, Audierne

Oeuvre(s) contenue(s) :

Auteur(s) du dossier : Catherine Toscer, Elise Lauranceau, Fabien Serre

Copyright(s) : (c) Inventaire général ; (c) Région Bretagne ; (c) Communauté de communes Cap Sizun - Pointe du Raz



Vue générale prise de l'entrée sud et portail. Reproduction carte postale ND vers 1900.

IVR53_20232905593PB

Auteur de l'illustration : N.D.

(c) Collection particulière

reproduction soumise à autorisation du titulaire des droits d'exploitation



Vue générale prise du sud. Reproduction carte postale Villard vers 1900.

IVR53_20232905594PB

Auteur de l'illustration : Villard

(c) Collection particulière

reproduction soumise à autorisation du titulaire des droits d'exploitation

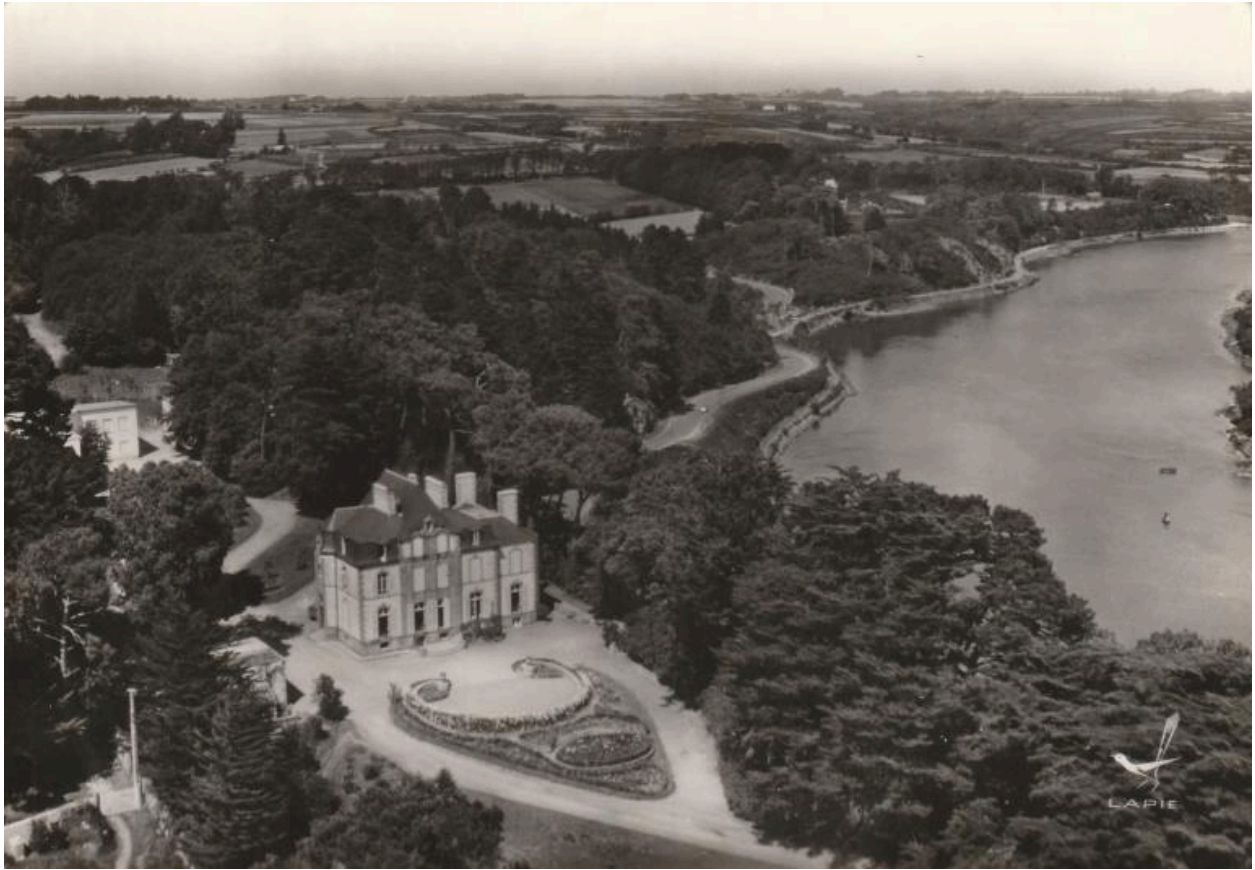

Vue aérienne prise du sud. Reproduction carte postale La Pie vers 1950 / 1960.

IVR53_20232905597PB

Auteur de l'illustration : Lapie

(c) Collection particulière

reproduction soumise à autorisation du titulaire des droits d'exploitation



Le château et la colonie de vacances. Reproduction carte postale JEAN vers 1960.

IVR53_20232905595PB

Auteur de l'illustration : Jean Kerisit

(c) Collection particulière

reproduction soumise à autorisation du titulaire des droits d'exploitation



La "Villa des Mimosas" au nord du parc (aujourd'hui disparue). Reproduction carte postale JEAN vers 1960.

IVR53_20232905596PB

Auteur de l'illustration : Jean Kerisit

(c) Collection particulière

reproduction soumise à autorisation du titulaire des droits d'exploitation



Vue dans son environnement prise du sud. (2023)

IVR53_20232905581NUCA

Auteur de l'illustration : Fabien Serre

Date de prise de vue : 2023

(c) Communauté de communes Cap Sizun - Pointe du Raz

reproduction soumise à autorisation du titulaire des droits d'exploitation



Elévation antérieure sud. (1983)

IVR53_19832901004X

Auteur de l'illustration : Norbert Lambart

(c) Inventaire général, ADAGP

reproduction soumise à autorisation du titulaire des droits d'exploitation



Elévation antérieure sud. (2023)

IVR53_20232905582NUCA

Auteur de l'illustration : Fabien Serre

Date de prise de vue : 2023

(c) Communauté de communes Cap Sizun - Pointe du Raz

reproduction soumise à autorisation du titulaire des droits d'exploitation



Élévation sud, corps central, détail des lucarnes. (2023)

IVR53_20232905583NUCA

Auteur de l'illustration : Fabien Serre

Date de prise de vue : 2023

(c) Communauté de communes Cap Sizun - Pointe du Raz

reproduction soumise à autorisation du titulaire des droits d'exploitation



Vue générale prise du sud-ouest. (2023)

IVR53_20232905588NUCA

Auteur de l'illustration : Fabien Serre

Date de prise de vue : 2023

(c) Communauté de communes Cap Sizun - Pointe du Raz

reproduction soumise à autorisation du titulaire des droits d'exploitation



Elévation ouest. (2023)

IVR53_20232905584NUCA

Auteur de l'illustration : Fabien Serre

Date de prise de vue : 2023

(c) Communauté de communes Cap Sizun - Pointe du Raz
reproduction soumise à autorisation du titulaire des droits d'exploitation



Elévation ouest, détail des blasons en alliance des familles de Lécuse et Van de Gracht d'Eeghem. (2023)

IVR53_20232905585NUCA

Auteur de l'illustration : Fabien Serre

Date de prise de vue : 2023

(c) Communauté de communes Cap Sizun - Pointe du Raz

reproduction soumise à autorisation du titulaire des droits d'exploitation



Elévation nord. (2023)

IVR53_20232905586NUCA

Auteur de l'illustration : Fabien Serre

Date de prise de vue : 2023

(c) Communauté de communes Cap Sizun - Pointe du Raz
reproduction soumise à autorisation du titulaire des droits d'exploitation



Elévation nord, étage. Détail de la date portée : 1877. (2023)

IVR53_20232905587NUCA

Auteur de l'illustration : Fabien Serre

Date de prise de vue : 2023

(c) Communauté de communes Cap Sizun - Pointe du Raz
reproduction soumise à autorisation du titulaire des droits d'exploitation

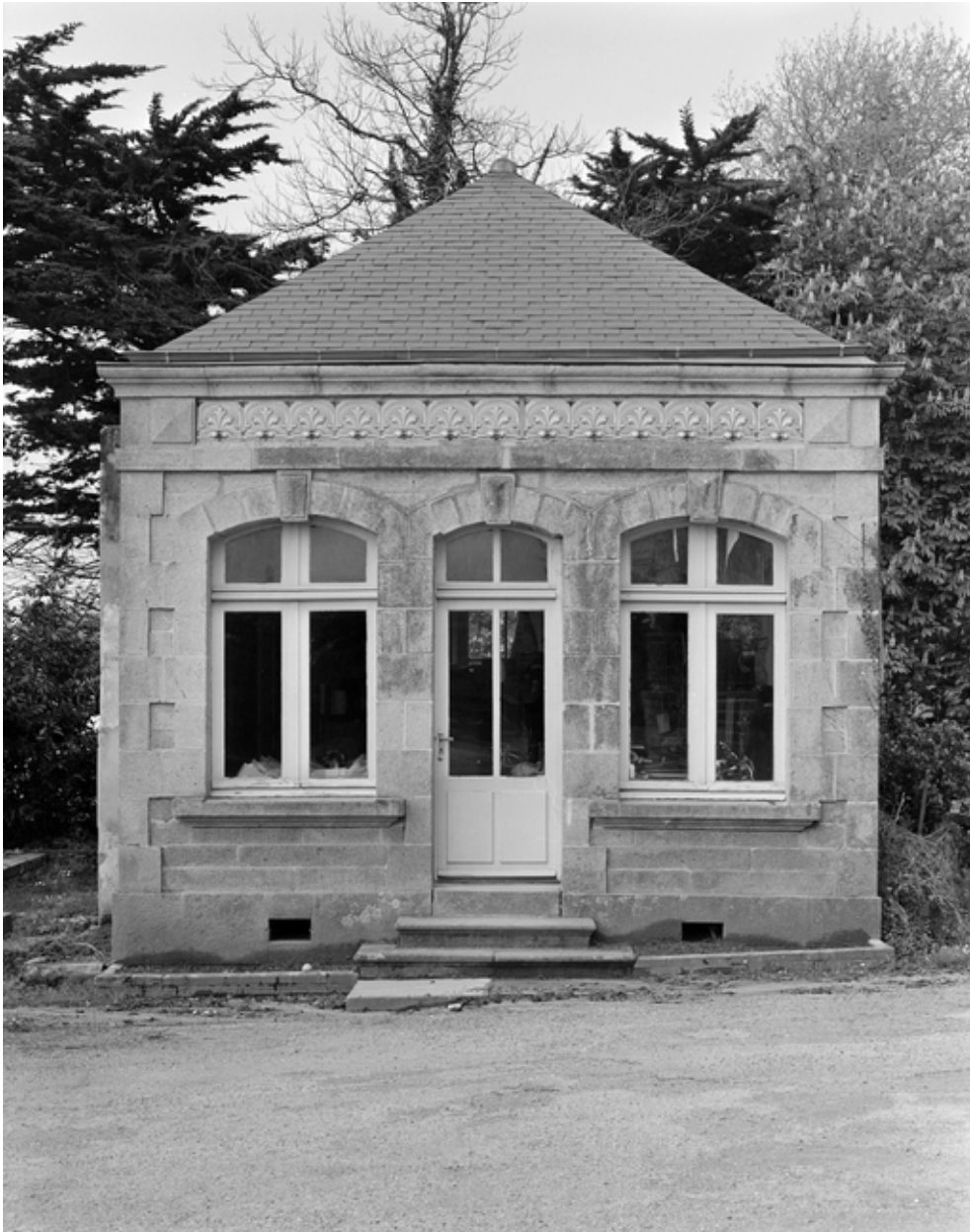

Dépendance à l'ouest du château (aujourd'hui disparue). Elévation est. (1983)

IVR53_19832901005X

Auteur de l'illustration : Norbert Lambart

(c) Inventaire général, ADAGP

reproduction soumise à autorisation du titulaire des droits d'exploitation



Maison de garde à l'entrée sud du domaine, élévation sud. (2023)

IVR53_20232905590NUCA

Auteur de l'illustration : Fabien Serre

Date de prise de vue : 2023

(c) Communauté de communes Cap Sizun - Pointe du Raz

reproduction soumise à autorisation du titulaire des droits d'exploitation



Maison de garde à l'entrée sud du domaine, élévation est. (2023)

IVR53_20232905591NUCA

Auteur de l'illustration : Fabien Serre

Date de prise de vue : 2023

(c) Communauté de communes Cap Sizun - Pointe du Raz

reproduction soumise à autorisation du titulaire des droits d'exploitation



Pavillon d'agrément isolé dans le bois de Sugensou, vue générale prise du sud. (2023)

IVR53_20232905592NUCA

Auteur de l'illustration : Fabien Serre

Date de prise de vue : 2023

(c) Communauté de communes Cap Sizun - Pointe du Raz

reproduction soumise à autorisation du titulaire des droits d'exploitation



Mur d'enceinte au nord-est du domaine. (2023)

IVR53_20232905589NUCA

Auteur de l'illustration : Fabien Serre

Date de prise de vue : 2023

(c) Communauté de communes Cap Sizun - Pointe du Raz

reproduction soumise à autorisation du titulaire des droits d'exploitation