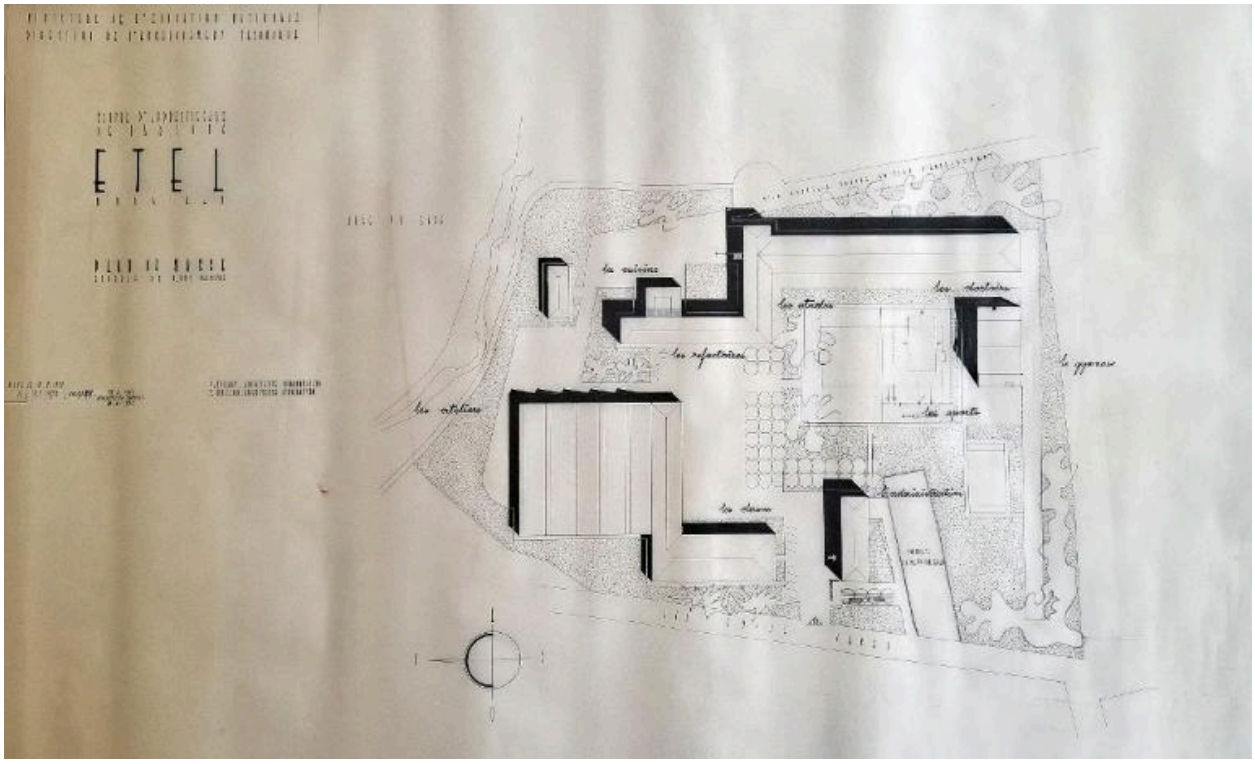

Plan de masse. Yves Guillou et Georges Tourry, architectes, 1958-1963.

Référence du document reproduit :

- **Plan de masse**
  Archives départementales du Morbihan : 110 J 53. Guillou [Y.], *Plan masse*, 1958-1963.
  Archives départementales du Morbihan : 110 J 53

IVR53_20265610312NUC
Auteur de l'illustration : Georges Tourry
Auteur du document reproduit : Yves Guillou
(c) Région Bretagne
reproduction soumise à autorisation du titulaire des droits d'exploitation