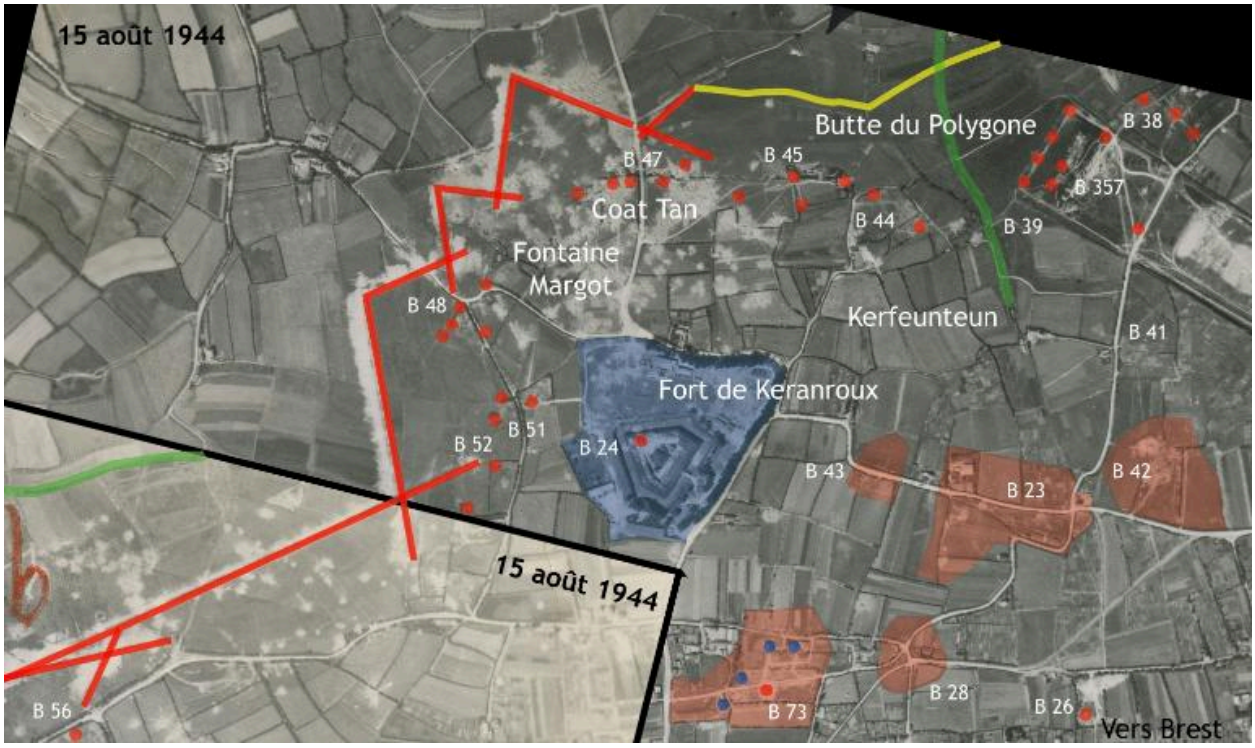

Le front terrestre ouest de la forteresse Brest - autour du fort de Keranroux - d'après des orthophotographies assemblées de 1944 (sources : Archives départementales d'Ille-et-Vilaine, 19Fi)

Référence du document reproduit :

- **Les fortifications de la rade de Brest : défense d'une ville-arsenal [2011]** LÉCUILLIER, Guillaume (dir.), BESSELIÈVRE, Jean-Yves, BOULAIRE, Alain, CADIOU, Didier, CORVISIER, Christian, JADÉ, Patrick. **Les fortifications de la rade de Brest : défense d'une ville-arsenal**. Rennes : éditions Presses Universitaires de Rennes, collection Cahiers du patrimoine, 2011, n° 94, 388 p. Région Bretagne (Service de l'Inventaire du patrimoine culturel)

IVR53_20222905365NUCA
Auteur de l'illustration : Guillaume Lécuillier
Date de prise de vue : 2011
(c) Région Bretagne
reproduction soumise à autorisation du titulaire des droits d'exploitation