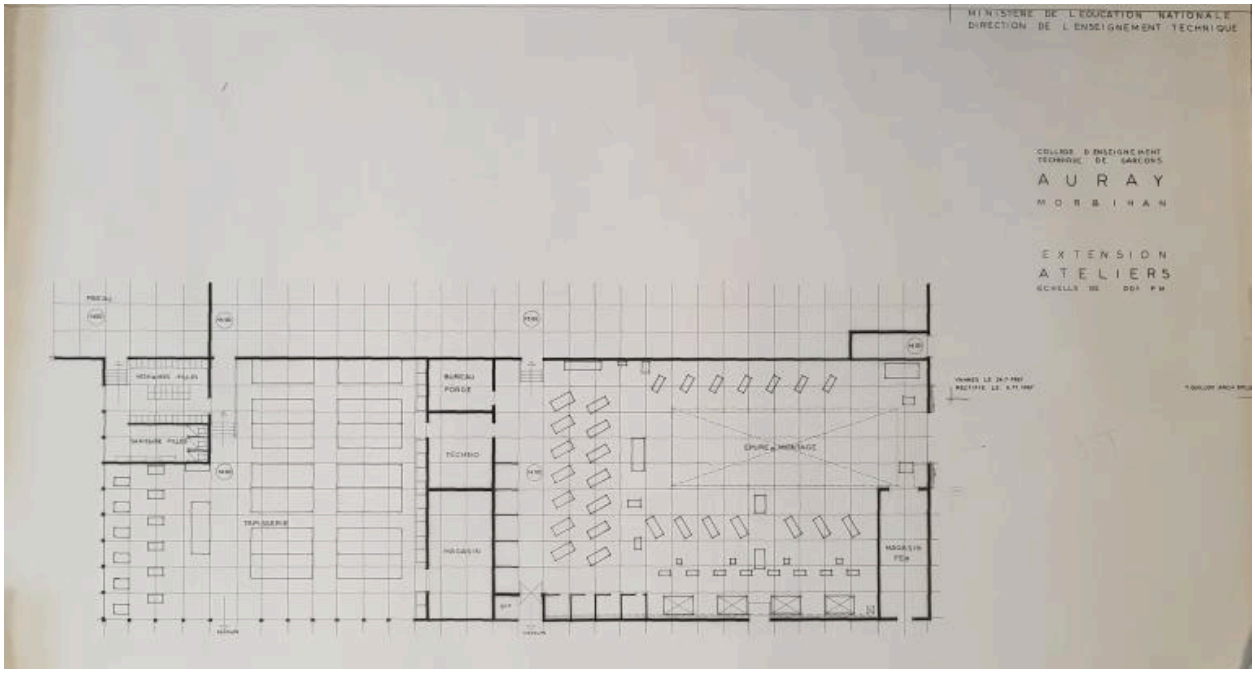

Plan de la première extension des ateliers en 1967. Yves Guillou, architecte.

Référence du document reproduit :

- **Plans et élévations**
  Archives départementales du Morbihan : 110 J 49, *Plans et élévations*, 1961-1967.
  Archives départementales du Morbihan : 110 J 49

IVR53_20205605019NUC
Auteur du document reproduit : Yves Guillou
Date de prise de vue : 2019
(c) Conseil départemental du Morbihan
reproduction soumise à autorisation du titulaire des droits d'exploitation